ROLLO

257

IMAGE EVALUATION TEST TARGET (MT-1)

3 L/MM

SHOULD MEASURE .20" AT DESIRED REDUCTION

16x 12x 0

Photographic Sciences Corporation

23 WEST MAIN STREET
WEBSTER, N.Y. 14580
(716) 872-4503

FECHA DE INICIACION DE LA MICROFILMACION: 02 de Junio de 1984.-

DENOMINACION DE LA DOCUMENTACION: FICHAS CORRESTONDIENTES AL FICHERO GENERAL.-

IDENTIFICACION DEL PRIMER ORIGINAL MICROFILMADO: FICHA Nº 76001-7 (GUENES, Bonifacio).-

OPERARIO/S: Cbo.2da. Agustín Barboza y Sdo.1ra. Jorge Sarraute.-

REDUCCION DE IMAGEN: 29 X

SISTEMA EMPLEADO: STANDARD

ROLLO SIMULTANEO: NO

DESCARTE: - - - - - - - - - - - - - - - - .-

PREPARACION DOCUMENTAL: - .-

CONTROL: Cbo.2da. Agustín Barboza y Sdo.1ra. Jorge Sarraute.-

VISTO: Una vez comprobadas las características que contiene el primer documento en la apertura del acta, se procede a la iniciación de la microfilmación firmando para su constancia el funcionario responsable y la Dirección de la Oficina.-

El Encargado de la Sección Microfilmación

Sgto.1ro.
Juan C. Martínez

JUNTA DE COMANDANTES EN JEFE - SERVICIO DE INFORMACION DE DEFENSA - CENTRO DE PROCESAMIENTO DE DATOS - SECCION MICROFILMACION - República O. del Uruguay

El Jefe de la Sección Microfilmación

Mayor
Pedro Barneix

FICHAS DEL FICHERO GENERAL

MINISTERIO DE DEFENSA NACIONAL
SERVICIO DE INFORMACION DE DEFENSA
SERVICIO DE INTELIGENCIA

M/F

076001-7

B-1

Fecha 22.VII.948.
Ficha N.º 370

FOTO

Nombre GUEDES, Bonifacio
Nacionalidad Oriental
Profesión o actividad Músico (Corneta) Reg.I.3
Lugar de nacimiento Dpto.Artigas (15/VI/908)
Documentos que posee C.C: I.A.C. 3936
Domicilio ..... Teléf. .....

FILIACION

Edad aparente 41 años color del cutis Blanco de los cabellos Castaños osc estatura 1 m. 78 aspecto social [illegible] señas particulares .....

Ver ficha individual de Paysandú.-

Fecha	Contenido
1) 3/VII/48	Of. Bn. I. 8 p.-
20/VII/48	Inf.May.Barros
22/VII/48	Inf.al Sr.Insp.
2) 16/VIII/48	Of. Bn. I. 8
3) 30.V.949	Bol.M.D.N.2629
4) 12.IX.51	-Inf.J.Pol.de Paysandú

076001

152

Lugares donde frecuenta Reuniones elementos Comunistas afiliado a en R.M.3 y actividad política y donde actúa

Of. 1/48 Bn. I. 8

C O M U N I S M O

Antecedentes policiales

vehículos que posee o que guía

nombre y número de

personas que forman su familia

DATOS COMPLEMENTARIOS

1) Sindicado como elemento comunista y distribuidor de propaganda de esa ideología. Dado de baja por orden Superior.-

2) Firma una solicitud publicada por el diario "Paysandú" de 30/VII/48.-

3) Salió su retiro con una asignación de $.30.33.-

4) Simpatizante del Partido Comunista en Paysandú,-

076002-S

A-1

MINISTERIO DE DEFENSA NACIONAL

S. I. D.

05 AGO. 1975

Dep. I Secc. I

Sub - Secc. G

Ficha Nro.____ Confec. ____

GUEDES DE MOREIRA — Apellidos

CELESTE — Nombres

DOCUMENTOS: C/C ____ Serie ____ Nro. ____ C/I ____ Nro. ____ Dpto. ____

OTROS DOC. ____ Pasaporte ____ Lib. Enrol. ____ etc. ____

NACIMIENTO: ____ Fecha ____ Lugar ____

DOMICILIO: Dr. R. Bianchi 318 - Bella Unión — Calle — Nro. — Telef. — Ciudad o Localidad

PROFESION U OCUPACION: Maestra (1)

LUGAR: ____ CARGO: ____

IDEOLOGIA POLITICA: COLORADA CLASIFICACION: BATLLISTA

DATOS COMPLEMENTARIOS: ____ Est. Civil ____ Conyuge ____ Hijos ____

Otros familiares

52

Fecha	Documentos	076002 ANTECEDENTES A REGISTRAR
14.7.75	1279	Figura en una nómina de participantes de la reunión realizada en el parador Salus los días 5 y 7 del mes de junio de 1975 en el año Internacional de la Mujer. Evaluación A-1 (BB).

MINISTERIO DE DEFENSA NACIONAL 076002

S. I. D.

Dep. I Secc. I

Sub - Secc. G

Ficha Nro.____ Confec.____

FG-3

GUEDES de MOREIRA — Apellidos

Celeste — Nombres

DOCUMENTOS: C/C.____ Serie ____ Nro. C/L.____ Nro. ____ Dpto.

OTROS DOC. ____ Pasaporte ____ Lib. Enrol. ____ etc.

NACIMIENTO: ____ Fecha ____ Lugar

DOMICILIO: ____ Calle ____ Nro. ____ Teléf. ____ Ciudad o Localidad

PROFESION U OCUPACION: ~~Posible Maestra~~

LUGAR: ~~Jose Pedro Varela~~ CARGO:

IDEOLOGIA POLITICA: CLASIFICACION:

DATOS COMPLEMENTARIOS: ____ Est. Civil ____ Conyuge ____ Hijos

____ Otros familiares

F-4

Fecha	Documentos	076002 ANTECEDENTES A REGISTRAR
17.7.74	1778	-Gestor para la reafiliación dela Asoc. de Maestros de José Pedro Varela.-(G)
21.9.82	I.D. 19646	Integra el Comité de la Unión Colorada Y Batllista en la C. de Bella Unión en carácter de Presidenta de Honor.- Eval.A-1.- Indica (-).-(FE)

MINISTERIO DE DEFENSA NACIONAL

S. I. D.

076003-3

Dep. I Fs-1 Secc. V

Sub-Secc.

Ficha Nº Confec.

GUEDES PEREIRA (1) EDEGAR ó EDGAR (2)

Apellidos Nombres

DOCUMENTOS: C|C ..... C|I .....

Serie Nº Nº Dpto.

OTROS DOC.: .....

Pasaporte Lib. Enrol. etc.

NACIMIENTO: .....

Fecha Lugar

DOMICILIO: IBIRAY 2276 49-03-14

Calle Nº Telef.

PROFESION U OCUPACION: .....

LUGAR: Junta Departamental **CARGO** Edil

IDEOLOGIA POLITICA Colorado **CLASIFICACION** Lista 123

DATOS COMPLEMENTARIOS .....

Est. Civil Conyuge Hijos

otros familiares

F-2

FECHA	DOCUMENTOS	076003 ANTECEDENTES A REGISTRAR
30/XI/6[illegible]	75/3/8	Viaja a los EE.UU. (Nueva Orleans) a la deliberaciones de Congreso de Municipios.- (C)
16/2/72		Electo Diputadopor el periodo 71/76.Por Montevideo sector Reelecionista.- (II)
6/2/73	"AHORA"	El dia 5/feb/73, fue invitado conjuntamente con el Diputado Cabrera Giordano por el Juez de Instrución de 56.turno a los efectos de declarar en relación con la investigación que se realiza en la Junta Departamental, es de destacar que se hizo presente en el citado Juzgado.-(F)
19/2/73	Prensa	Ante el giro tomado por las investigaciones en torno a las irregularidades en la Junta Dptal.de Montevideo,y habiendo sido solicitado su desafuero pc por el juez de Inst.resolvio solicitar la renuncia a su Banca.- (C)
21/2/73	"La Mañana"	En la madrugada de hoy la Camara de Diputados asecto la renuncia a su Banca quedando de esta manera a dispocición del Juez Letrado para su procesamiento debido a los sucesos de notoriedad en la Junta Dptal.-(II)
22/2/73	"El País"	En el dia de ayer tenia que prestar declaraciones frente a el Juez de Instrución lo cual no se presento,procediendo por parte de la Justicia a su vusca en su domicilio,donde se constato que se encontraba profugo siendo infructuosa la busqueda por todo el País.- (II)
23/2/73	"El País"	El Juez le tipificó los delitos de "Fraude""Abuso de funciones""Falsificación material de documento público por funcionario público.- (II)
25.6.73	Doc.1288 JPM PD	Se presentó en Jefatura,quedando alojado en dicho lugar por Ordén Superior.- (OO)
25.6.73	D.1290 JPM PD	La justicia procedió a su procesamiento .-(OO)

FICHA COMPLEMENTARIA

85

Documento			076003 ANTECEDENTES
Nº	Fecha	Origen	
	28.VII.73	B.1947	"El día 19 de febrero fue conducido en un auto. PEUGEOT (Propiedad del mismo) por un matrimonio Barreiro hasta la ciudad de Rivera. Barreiro manifestó que los llevó al ex.edil hasta Puerto Alegre quien se dirigiría a la Ciudad de Curitiva donde se radicaría por un tiempo en el dom. de un ciudadano uruguayo apodado "TITO"(BC) Evaluación A.1.
			3/8/78-Se remitieron datos identificatorios por Mem. (A) Nº 685 (Corte Electoral).- (U)
	16/7/81	5982	-Integra una nómina de personas procesadas por Delitos contra la Administración Pública, (Art.2do., literal b) del Acto Institucional Nº. 4).-Eval.A-1 (BC).- Indica (1).

FICHA COMPLEMENTARIA

[illegible]	Fecha	Origen	078003 ANTECEDENTES
[illegible]			Figura en una nómina de Políticos de los Partidos [illegible] Proscriptos de acuerdo al Acto Institucional No.4 [illegible] de Setiembre de 1976, por el término de 15 años. [illegible] A-I (CM)(LA). [illegible] (2)
[illegible]			Se hizo [illegible] No. [illegible]
[illegible]	[illegible]		12-11-82. [illegible] "EL PAIS". [illegible] Comisión Interpretativa del [illegible] No.4, [illegible] exluidos de [illegible] establecidas por el Art. [illegible] No.4 de fecha 2-9-76. (32)
[illegible]	[illegible].84	32873/65	15.11.83: Indica idem Doc. 32100 [illegible] (R).-

076004-1

G-1 (VW)

JUNTA DE COMANDANTES EN JEFE

S. I. D.

Dep. I Secc. I

C/G Sub Secc. ~~Adbt~~

Ficha Nº ..... Confec. 01-3-83

CUEDES (Apellidos) PEREIRA Eli (Nombres)

DOCUMENTOS: C/C. B.N.A. 14940 (Serie / Nº) C/I. 957.779 (Mont) (Nº / Dpto.)

OTROS DOC. (Pasaporte / Lib. Enrol. / etc.)

NACIMIENTO: 48 años(982) (Fecha / Lugar)

DOMICILIO: Yañez 4341 (Calle / Nº) (Teléf.) Montevidoe (Ciudad o Localidad)

PROFESION U OCUPACION: Fun. Público

LUGAR: ..... CARGO: .....

IDEOLOGIA POLITICA: PARTIDO COLORADO PACHECO-CARRERE SA/ PRIZA. Nov/982 CLASIFICACION: CONVENCIONAL

DATOS COMPLEMENTARIOS CASADO (Est. Civil / Cónyuge / Hijos)

Otros familiares

[illegible]

Fecha	Documentos	ANTECEDENTES A REGISTRAR
[redacted]	23691/062	076004 Electo 6 Titular del Organo Deliberante Nacional del Partido COLORADO por el Departamento de MONTEVIDEO Hoja de Votación A.B. F de acuerdo al resultado de las Elecciones Inter- [redacted] Partidos Políticos habilitados, efectuadas el 28-XI-82. — Eval.
6.6.83.	27053/04	15/5/83:Lidera la"Avanzada Batllista" que conjuntamente con la "Oscar D.Gestido" que anteriormente integraban la "Unión Colorada Batllista", es de mencionar que estos dos Movimientos se incorporarán a la "Alianza Principista Colorada y Batllista" liderada por Raúl JUDE, a los efectos de fortalecerla.-Eval.A-1.-(FE)
2-9-83	29143/945	Integra la Alianza Principista Colorada y Batllista, luego de haber sido escindido del pachequismo. Eval.A-1 (SI)

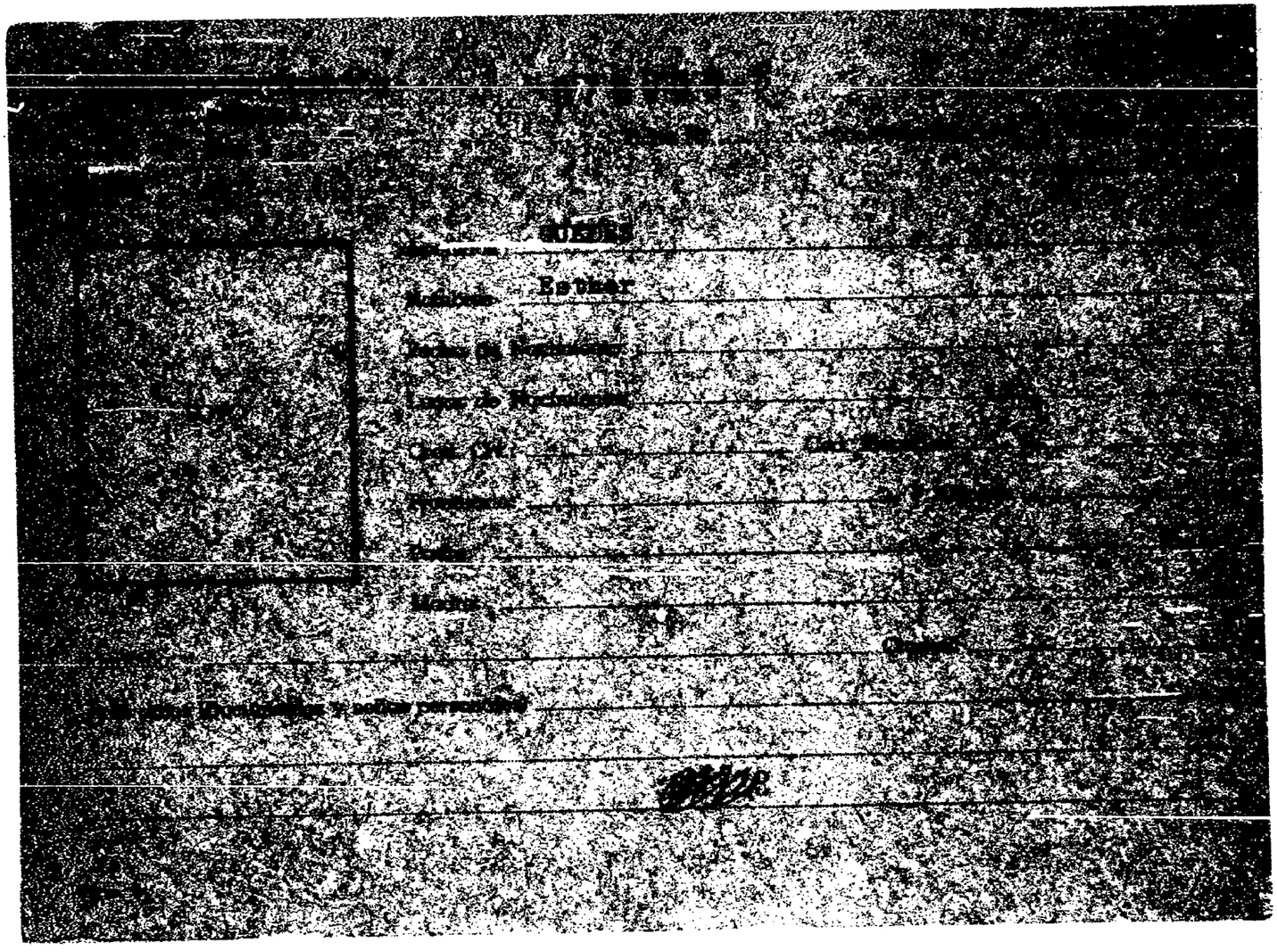

FICHA COMPLEMENTARIA

42

Documento			076005 ANTECEDENTES
Nº	Fecha	Origen	
	30-XII-966	B-75-. D-963.	-Adherida al homanske a "El Popular" (órgano oficial de prensa del Partido Comunista) en su X Aniversario.-

SERVICIO DE INFORMACION DE DEFENSA

Rep. 1

076006-6

Confeccionado el 31-III-1970.-

VARIOS

FOTO

Apellidos GUEDES IRRAZABAL

Nombres Gladys Etel

Fecha de Nacimiento 32 años (1968)

Lugar de Nacimiento Uruguay

Est. Civil Soltera

Cred. Cívica: Céd. Identidad

Otros Documentos

Ocupación Nurse del Sindicato Médico del Uruguay.

Padre

Madre

Domicilio Magnasted 1839 Ap.5 Ciudad Montevideo

Otros datos:

FICHA COMPLEMENTARIA

DOCUMENTO		076006 ANTECEDENTES
Fecha	Origen	
19-VII-1968	B72-D37 Parte71	-Detenido por violación del Decreto de Medidas Preventes de Seguridad.-

076007-4

Ff. 1

SERVICIO DE INFORMACION DE DEFENSA

Dep. 1

VARIOS

Confeccionado el 31.Agos.78

FOTO

Apellidos GUEDES GONZALEZ

Nombres Julio César

Fecha de Nacimiento

Lugar de Nacimiento

Est. Civil

Cred. Cívica BDA Nº28590.- Céd. Identidad

Otros Documentos Pasaporte Nº009324 de fecha 6.11.69.

Ocupación

Padre

Madre

Domicilio Calixto 3º-51 Ciudad Valencia

Otros datos:

Ff.2

FICHA COMPLEMENTARIA

DOCUMENTO		076007 ANTECEDENTES
Fecha	Origen	
15.Oct.77	Doc.1064	-Figura en una nómina de ciudadanos uruguayos que se presentaron ante el Consulado del Uruguay en Valencia en cumplimiento del Art.90 del Decreto de 6.7.1971, presentados del 8 al 27 de noviembre de 1971.(J).-

VARIOS

FJ-1

JUNTA DE COMANDANTES EN JEFE
S. I. D.

076008-2 8/XI/82

Dep. I Secc. I

Ficha Nº ..... Confec. .....

GUEDES María

Apellidos Nombres

DOCUMENTOS: C/C. ..... C/I. .....

Serie Nº Nº Dpto.

OTROS DOC. .....

Pasaporte Lib. Enrol. etc.

NACIMIENTO: .....

Fecha Lugar

DOMICILIO: .....

Calle Nº Teléf. Ciudad o Localidad

PROFESION U OCUPACION: .....

LUGAR: ..... CARGO: .....

IDEOLOGIA POLITICA: ..... CLASIFICACION: .....

DATOS COMPLEMENTARIOS .....

Est. Civil Cónyuge Hijos

.....

Otros familiares

Fecha	Documentos	076008 ANTECEDENTES A REGISTRAR Fs. 2
15/IX/82	19192 E.E.18728	9/VI/78- "El País" Pág.4; se publica un artículo titulado "Absuelven a acusados", refiriéndose a trece personas acusadas de contribuir con dinero para la reorganización del Partido Comunista brasileño, que en el Estado de Río de Janeiro fueron absueltas por el Supremo Tribunal Militar en sesión secreta, figurando la titular entre ellos.- Evaluación: B-2 (PP)(LG)
03/11/82 No.372/82 INGRESO DE MONTEVIDEO. (Consejo de Educación Primaria).-	C.H.C.P. Secc.13a.	-25/1/83: En la fecha se contestó dicha constancia a nombre de GUERES ECHARTEA, María Dolores con los antecedentes anteriormente registrados, no pudiéndose establecer que los mismos le correspondan.- (RJ)

FJ-1

JUNTA DE COMANDANTES EN JEFE

S. I. D.

"V A R I O S"

076009-0

Dep. I Secc. I

Sub Secc. A/N —

Ficha Nº ..... Confec. 16/2/83

GUERES ECHANIZ — Apellidos

María Dolores — Nombres

DOCUMENTOS: C/C. BBA 29.385 (Serie / Nº) C/I. 1.633.556 (Nº / Dpto.)

OTROS DOC. ..... (Pasaporte / Lib. Enrol. / etc.)

NACIMIENTO: 24/12/955 (Fecha) Montevideo (Lugar)

DOMICILIO: María Stagnero de Munar No.2958 (Calle / Nº / Teléf. / Ciudad o Localidad)

PROFESION U OCUPACION: Empleada

LUGAR: Fca. de Gorras CARGO: .....

IDEOLOGIA POLITICA: ..... CLASIFICACION: .....

DATOS COMPLEMENTARIOS: Soltera (Est. Civil / Cónyuge / Hijos)

Hija de: Miguel y Elicenda (Otros familiares)

Fecha	Documentos	07600 ANTECEDENTES A REGISTRAR
03/11/82 No.37282 Secc.13a. INGRESO P/ MONTEVIDEO. (Consejo de Educación Primaria).-	C.H.C.P.	-25/1/83: En la fecha se contestó dicha constancia a nombre del causante con antecedentes registrados a nombre de GUERES, María, no pudiéndose establecer que los mismos le correspondan.- (RJ)

076010-8

FZ

JUNTA DE COMANDANTES EN JEFE VARIOS

S. I. D.

Dep. I Secc. I

Sub Secc. ~~A/N~~ XX

Ficha Nº ..... Confec 22.4.81

GUEDES SVETCOLAC — Apellidos

Mario José — Nombres

DOCUMENTOS: C/C ..... Serie ..... Nº ..... C/I. 1.256.480 Nº ..... Dpto.

OTROS DOC. ..... Pasaporte ..... Lib. Enrol. ..... etc.

NACIMIENTO: 29 años (1979) — Fecha ..... Oriental — Lugar

DOMICILIO: Govian — Calle ..... 618 — Nº ..... Teléf. ..... Ciudad o Localidad

PROFESION U OCUPACION: .....

LUGAR: ..... **CARGO:** .....

IDEOLOGIA POLITICA: ..... **CLASIFICACION:** .....

DATOS COMPLEMENTARIOS: Casado — Est. Civil ..... Cónyuge ..... Hijos

Otros familiares

Fecha	Documentos	076010 ANTECEDENTES A REGISTRAR	Pg 2
4.4.79 P.D 6a6	D.432 Nº90	-Arribó a Montevideo, porocedente de Buenos Aires, con permiso Consular Nº 470/79, por haberle sido hurtado su Cédula de Identidad. Es detenido por viajar al amparo del Decreto 90/76.' Posse antecedentes por Hurto en los años 1969 y 70 en Identificación Criminal. Luego de ser identificado por la Dirección Nacional de Identificación Civil fue puesto en libertad.(TT)	

Imp. Nacional 714/79

SERVICIO DE INTELIGENCIA
División I
(Seguridad)

MINISTERIO DE DEFENSA NACIONAL
SERVICIO DE INFORMACION DE DEFENSA
M/F
076011-6

B-2

.....Sección
Act. Ant. Nac.
Ficha N.º [redacted]

Nombres y Apellidos: CUEDES Miguel Angel

Fecha de Nacimiento: .....

Lugar de Nacimiento: .....
(País - Ciudad o Localidad - etc.)

Cred. Civ.: Serie ..... N.º ..... Ced. Identidad: .....

Otros documentos: .....
(Pasaporte - Libreta Enrolam. - etc.)

Foto

Domicilio: Paysandú
(Ciudad o Localidad) (Calle) (N.º) (Telef.)

Filiación
- Edad Aparente ..... Color del Cutis .....
- Color del Cabello ..... Estatura Aproximada .....
- Complexión ..... Aspecto Social .....
- Señas particulares .....

[redacted]

Ficha confeccionada en Montevideo el 13 de Octubre de 1965.-

076011

B-2

ACTIVIDADES

(1) Laborales: Profesión ..... Lugar de trabajo .....

Cargo ..... Antigüedad .....

Otras Actividades .....

(2) Políticas: Ideología Comunista ..... Actuación .....

Antecedentes .....

Antecedentes familiares .....

(3) Sociales: Estado Civil ..... Religión ..... Figuración .....

Grado Instrucción ..... Lugares que frecuenta .....

(4) Económicas: Situación ..... Capital aprox. ..... Vehículo .....
marca y N.o

Otros datos .....

Datos Complementarios .....

Apreciación Personal Gral. .....

[redacted] FICHA COMPLEMENTARIA Miguel Angel 5-3

Documento		076011 Antecedentes
Fecha	Orígen	
16-IV-965	B-41-D-7.-	Ideología:comunista.-

MINISTERIO DE DEFENSA NACIONAL

S. I. D.

076012-4

Dep. I Sect. 2

Sub-Secc. G

Ficha No. Confec. 25 JUL. 1969

GUERDES Rúben

Apellidos Nombres

DOCUMENTOS: C/C ..... C/I .....

Serie No. No Dpto.

OTROS DOC: .....

Paseporte Lib. Enrol. etc.

NACIMIENTO: .....

Fecha Lugar

DOMICILIO: .....

Calle No. Telej. Ciudad o Localidad

PROFESION U OCUPACION: .....

LUGAR: ..... CARGO .....

IDEOLOGIA POLITICA ..... CLASIFICACION DIRIGENTE

DATOS COMPLEMENTADIOS .....

Est. Civil [redacted]upe Hijos

.....

Otros Familiares

F 2

FECHA	DOCUMENTOS	076012 ANTECEDENTES A REGISTRAR
1/10/68	El Debate	-Secretario General Adjunto de la Confederación de Maestros Demócratas del Uruguay, (Rivera), parael período 1968.-

SERVICIO DE INFORMACION
DE DEFENSA

076013-2

A-2

Dep. 1

Confeccionado el 11-XI-1970

VARIOS

FOTO

Apellidos GUEDES

Nombres Santos

Fecha de Nacimiento

Lugar de Nacimiento

Est. Civil

Cred. Cívica Ced. Identidad

Otros Documentos

Ocupación

Padre

Madre

Domicilio Ciudad

Otros datos

FICHA COMPLEMENTARIA

DOCUMENTO		076013 ANTECEDENTES
Fecha	Origen	
1962	Lista 4190 U.Popular	-44° Titular a la Junta Departamental de Rivera.-

076014-0

fs-1

JUNTA DE COMANDANTES EN JEFE

S. I. D.

Dep. I Secc. I

Sub Secc. A/N

Ficha Nro. ..... Confec.....

GUEDES MELLO — Apellidos

Smart Emir — Nombres

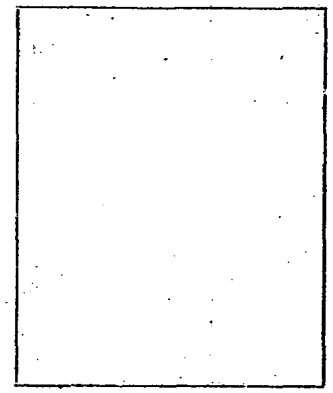

DOCUMENTOS: C/C HBD 1434 (Serie / Nro.) C/I. 1.272.490 (1) (Nro. / Dpto.)

OTROS DOC. ..... (Pasaporte / Lib. Enrol. / etc.)

NACIMIENTO: ..... (Fecha / Lugar)

DOMICILIO: ..... (Calle / Nro. / Teléf. / Ciudad o Localidad)

PROFESION U OCUPACION: Doctor (2)

LUGAR: ..... CARGO: .....

IDEOLOGIA POLITICA: ..... CLASIFICACION: .....

DATOS COMPLEMENTARIOS: .....

Est. Civil Cónyuge Hijos

[redacted]

Otros familiares

F.2

Fecha	Documentos	076014 ANTECEDENTES A REGISTRAR
17.10.78 Doc.1513		Delegado de Mesa por las listas:90 , en las elecciones nacionales del año 1971 por el Departamento de Montevideo .- Circuito Nº 1180 (Inf. Corte Electoral).- (Pág. Nº 0263) (J)
26/2/982	12221/48	Funcionario del Ministerio de Salud Publica paso a situacion de disponibilidad el 27/12/78 en aplicacion del Acto Institucional N.7 de fecha 27/6/977.EVALUACION. A-1. (GM) Indica (4)-(2) ( ) ( ) ( )

076015 F

FJ-1

JUNTA DE COMANDANTES EN JEFE

S. I. D.

Dep. I Secc. I

Sub Secc. A/N

Ficha Nro. _____ Confec. 23.3.83

GUEDES — Apellidos

Zulma — Nombres

DOCUMENTOS: C/C — Serie — Nro. — C/I. 125.109 — Nro. — Dpto.

OTROS DOC. — Pasaporte — Lib. Enrol. — etc.

NACIMIENTO: 49 años en 1983 — Fecha — Uruguay — Lugar

DOMICILIO: — Calle — Nro. — Teléf. — Ciudad o Localidad

PROFESION U OCUPACION:

LUGAR: — **CARGO:**

IDEOLOGIA POLITICA: — **CLASIFICACION:**

DATOS COMPLEMENTARIOS: Casada — Est. Civil — Cónyuge — Hijos

Otros familiares [redacted]

F-2

Fecha	Documentos	076015 ANTECEDENTES A REGISTRAR
23.3.83	25053/83 DE 034 (90)	Viajó como pasajero desde Montevideo a Porto Alegre en un coche de T.T.L., que salió el 272140MAR83. (Posible asistente a reuniones con Wilson FERREIRA ALDUNATE). Eval.A-1.(ME)

SERVICIO DE INFORMACION DE DEFENSA
Dep. I

076016-S

Fs-1

Confeccionado el 22.11.71

VARIOS

FOTO

Apellidos GUEDIKIAN

Nombres Jacher

Fecha de Nacimiento

Lugar de Nacimiento

Est. Civil

Cred. Cívica Céd. Identidad

Otros Documentos

Ocupación

Padre

Madre

Domicilio Larrañaga 1490 Ciudad

Otros datos

FICHA COMPLEMENTARIA

6-2

DOCUMENTO		076016 ANTECEDENTES
Fecha	Origen	
14.9.71	79/77	Recibe publicaciones de URSS.-(E)
14.7.75	D. 1268	Figura en una nómina de personas receptoras de material de propaganda marxista.- Evaluación B-2.-(I).-

JUNTA DE COMANDANTES EN JEFE 076017-3

S. I. D.

Fg-1

Dep. I [redacted] Secc. I

Sub[redacted] A/N

Ficha No. ..... Confec. 26.5.83

GUERDJIAN ..... **Nerayda** .....
Apellidos Nombres

DOCUMENTOS: C/C. ..... **C/I.** .....
Serie No. No. Dpto.

OTROS DOC. .....
Pasaporte Lib. Enrol. etc.

NACIMIENTO: .....
Fecha Lugar

DOMICILIO: .....
Calle No. Teléf. Ciudad o Localidad

PROFESIÓN U OCUPACIÓN: .....

LUGAR: ..... **CARGO:** .....

IDEOLOGÍA POLÍTICA: ..... **CLASIFICACIÓN:** .....

DATOS COMPLEMENTARIOS .....
Est. Civil Cónyuge Hijos

Amigos del recluso LOPARDO José. [redacted]
Otros familiares

FECHA	DOCUMENTOS	076017 ANTECEDENTES A REGISTRAR B-2
26.5.83	8663/80 pag.3	-16.6.80- Visita en el EMR.1 al recluso "ro. 570 LOPARDO José.Eval:A-1(M).-

F5-1

076018-1

JUNTA DE COMANDANTES EN JEFE

Dep. I Secc. I

Sub Secc.

S. I. D.

Ficha Nº ..... Confec. 23.9.81

GUERAU CATARINO	Miguel Angel
Apellidos	Nombres

DOCUMENTOS: C/C ..... C/I. 1.640.285
Serie Nº Nº Dpto.

OTROS DOC. .....
Pasaporte Lib. Enrol. etc.

NACIMIENTO: 22 años (1981) Uruguay
Fecha Lugar

DOMICILIO: Pasaje 5 Nº 2145 (Cerro Norte)
Calle Nº Teléf. Ciudad o Localidad

PROFESION U OCUPACION: Empleado

LUGAR: Impresora Uruguaya Colombino S.A. CARGO: Ayudante de máquinista

IDEOLOGIA POLITICA: ..... CLASIFICACION: .....

DATOS COMPLEMENTARIOS: soltero
Cónyuge Est. Civil Hijos

[redacted]
Otros familiares

A-2

Fecha	Documentos	076018 ANTECEDENTES A REGISTRAR
21.9.81 P.D. N°	D.5032. 261/81	-18.9.81 :-Fue interrogado a respecto a su conocimiento de unos rodillos de recambio de una máquina LAMINADORA de material, los que presentaban golpes; propiedad de la Impresora Uruguaya Colombino S.A.. -A lo que respondió, que cuando fue ayudar al encargado de l Ma máquina a traer el rodillo, notaron los daños. Que evidentemente fue un daño intencional, ya que los mismos no fueron usados.(DD)Eval.A-1

Imp. Nacional 71

076019-9

F7-1

JUNTA DE COMANDANTES EN JEFE

S. I. D.

Dep. I Secc. I

Sub Secc. A/N

Fichá Nº ..... Confec. 11/7/81

GUEGOGLANIAN — Apellidos

Carlos — Nombres

DOCUMENTOS: C/C ..... Serie ..... Nº ..... C/I. ..... Nº ..... Dpto. .....

OTROS DOC. ..... Pasaporte ..... Ldb. Enrol. ..... etc. .....

NACIMIENTO: ..... Fecha ..... Lugar .....

DOMICILIO: ..... Calle ..... Nº ..... Teléf. ..... Ciudad o Localidad .....

PROFESION U OCUPACION: Estudiante.-

LUGAR: ..... CARGO: .....

IDEOLOGIA POLITICA: ..... CLASIFICACION: .....

DATOS COMPLEMENTARIOS: ..... Est. Civil ..... Cónyuge ..... Hijos .....

..... Otros familiares .....

Fecha	Documentos	076019 ANTECEDENTES A REGISTRAR 6-2
09/I/981 No.08/81 - INGRESO -	C.H.C.P. SECC.8a. MONTEVIDEO	ANTECEDENTE REGISTRADO EN EL DEPARTAMENTO No.3 DE LA D.N.I.I. 12/II/978 - El causante aparece en una planilla de la U.J.C. donde se establece - Fecha de afiliación (6/77), lugar de estudios o trabajo, nivel (ficha de evaluación general sobre el causante) incautado a Pablo CARRASCO por O.C.O.A..- 11/VII/81 - En la fecha se contestó dicha Constancia a nombre de GUEGOGLANIAN FONTOURA, Carlos, no pudiéndose establece si el antecedente registrado anteriormente en la D.N.I.I. corresponde a dicha persona.-(CC)

Imp. Nacional 716/79

JUNTA DE COMANDANTES EN JEFE 076020-F

S. I. D.

A-1

Dep. I Secc. I

Sub Secc. A/N

Ficha Nº ..... Confec. 11/7/81

GUEGOGLANIAN FONTOURA	Carlos
Apellidos	Nombres

DOCUMENTOS: C/C B.Z.A. 28.035 (Serie / Nº) C/I. 1.643.200-9 (Nº / Dpto.)

OTROS DOC. ..... (Pasaporte / Lib. Enrol. / etc.)

NACIMIENTO: 22 de Julio de 1959 (Fecha) Montevideo (Lugar)

DOMICILIO: Avda. Millán No. 4622 (Calle / Nº) ..... (Teléf.) Montevideo (Ciudad o Localidad)

PROFESION U OCUPACION: Estudiante de .U.T.E.

LUGAR: ..... **CARGO:** .....

IDEOLOGIA POLITICA: ..... **CLASIFICACION:** .....

DATOS COMPLEMENTARIOS: ..... (Cónyuge / [redacted] Est. Civil / Hijos)

PADRES -Carlos y Marcolina

Otros familiares

$5.2

Fecha	Documentos	076020 ANTECEDENTES A REGISTRAR
09/I/81	C.H.C.P.	11/7/81 - En la fecha se contestó dicha Constancia SIN ANOTACIONES para INGRESO del causante a A.N.T.E.L..-
No.08	81 - SECC.	
8a.-	INGRESO.-	En el Dpto. No.3 de la D.N.I.I. se registran antecedentes a nombre de GUEGOGIANIAN, Carlos, el cual no se puede establece que corresponda al causante.- (CC)

Imp. Nacional 716/79

JUNTA DE COMANDANTES EN JEFE 076021-5

S. I. D.

Dep. I — Sec. I

Sub Secc. A/N

Ficha No. ..... Confec. 30.4.83

GUEGOGLANIAN FONTOURA (Apellidos) ..... Lilián (Nombres)

DOCUMENTOS: C/C. BZA 27.899 (Serie / No.) ..... C/I. 1.516.894-2 (No. / Dpto.)

OTROS DOC. (Pasaporte / Lib. Enrol. / etc.) .....

NACIMIENTO: 03 de Octubre de 1957 (Fecha) ..... (Lugar)

DOMICILIO: Francisco Solano Lopez 1730 Ap.2 Montevideo (Calle / No. / Teléf. / Ciudad o Localidad)

PROFESIÓN U OCUPACIÓN: Partera

LUGAR: Hospital Paysandú (1982) CARGO: .....

IDEOLOGÍA POLÍTICA: ..... CLASIFICACIÓN: .....

DATOS COMPLEMENTARIOS: Soltera.- (Est. Civil / Cónyuge / Hijos)

..... [redacted] (Otros familiares)

FECHA	DOCUMENTOS	076021 ANTECEDENTES A REGISTRAR A-2
30.4.83	25376	28.4.83 - Por Oficio No.113/OE/83, el Señor Director General de Secretaría del Ministerio de Salud Pública remite a este Servicio, comprobante de C.H.C.F. Cat. "A" (No.380 -Secc.11a./81) que le fuera otorgada a la causante por la Jefatura de Policía de Montevideo con fecha 10/MAR/82, y Memorandum de la Jefatura de Policía de Paysandú con antecedentes que se registran de la misma, en el que se señala que los mismos provienen de la Dirección de Información e Inteligencia de la J.P.M., según Radiograma No. 14.584, por el cual se remitió la siguiente información: - Aparece en planilla de la Unión de Juventudes Comunistas, donde se establece fecha de afiliación en el año 1976, según ficha de evaluación general sobre la causante, incautada por C.C.C.A. a Pablo CARRASCO. 25/5/82 Realiza gestión de Pasaporte con intenciones de viajar a España por trabajo.- (CC) 02.5.83 - Por orden del Sr. Jefe del Departamento I se dispone el procesamiento y archivo sin más trámite de la comunicación precedente, en virtud de que la persona menciona no figura como afiliada a la U.J.C. en los registros existentes.- (CC)

FJ-1

JUNTA DE COMANDANTES EN JEFE

S. I. D.

076022-3

Dep. 1 Secc. 1

Sub Secc. A/N

Ficha Nº ..... Confec. 16.2.82.-

GUELA
Apellidos ..... Nombres .....

DOCUMENTOS: C/C ..... C/I. .....
Serie Nº Nº Dpto.

OTROS DOC. .....
Pasaporte Lib. Enrol. etc.

NACIMIENTO: .....
Fecha Lugar

DOMICILIO: .....
Calle Nº Teléf. Ciudad o Localidad

PROFESION U OCUPACION: Integrante del Directorio de la Casa Bancaria Hispano-Uruguya.-

LUGAR: ..... CARGO: .....

IDEOLOGIA POLITICA: ..... CLASIFICACION: .....

DATOS COMPLEMENTARIOS: .....
Est. Civil Cónyuge Hijos

.....
Otros familiares

Fecha	Documentos	076022 ANTECEDENTES A REGISTRAR	
14.12.81.	Doc.10315	- Por información obtendida en este Servicio se establece que el causante tendría problema con la Casa Bancaria Hispano-Uruguaya, integrando el Directorio de la misma, desconociéndose el motivo de dicho problema.- Eval.A-2.- (FE)	

076023-1

Fs-2

JUNTA DE COMANDANTES EN JEFE

S. I. D.

Dep. I Secc. I

Sub Secc. A/N

Ficha Nro. _____ Confec. _____

GUELENZU de L GUELCIO de Perez Teresa o Miriam Teresita (1) (2)

Apellidos Nombres

DOCUMENTOS: C/C APB-7347 (3) C/I. 1.484.130 (4)

Serie Nro. Nro. Dpto.

OTROS DOC. _____

Pasaporte Lib. Enrol. etc.

NACIMIENTO: _____

Fecha Lugar

DOMICILIO: _____

Calle Nro. Teléf. Ciudad o Localidad

PROFESION U OCUPACION: Docente Profesora (5)

LUGAR: Centro Docente "San Salvador" y José F. Arias" (6) CARGO: _____

IDEOLOGIA POLITICA: _____ CLASIFICACION: _____

DATOS COMPLEMENTARIOS: _____

Est. Civil Cónyuge Hijos

_____

Otros familiares

6-2

Fecha	Documentos	076023 ANTECEDENTES A REGISTRAR
3.7.78 PEI 60	Doc.786 DNII	-Figura en una relación de docentes afiliados al Partido Comunista con el No.64.755 Eval.A-1 (MM).-
25.05.82	D. 15210 82	Funcionario del CONAE que fue sumariado en aplicación del procedimiento disciplinario previsto en la Ordenanza No. 17. Destituído por R. I. No. 3 /228/79 , de 22/1 /79.- Evaluación: A-1. Indica (1) (2)3(4)5(6) (VL)
2/2/84	11941 / 82 PAG. 2439	- POSEE ANTECEDENTES EN EL CO.NA.E. EVAL - A - 1. C(1) INDICA ( ) ( ) ( )

076024-9

FJ-1

JUNTA DE COMANDANTES EN JEFE

S. I. D.

Dep. I Secc. 1

Sub Secc. A/N

Ficha Nro. 7/[illegible]/77

GUELFI — Apellidos

Ada Victorina — Nombres

DOCUMENTOS: C/C ..... (Serie / Nro.) C/I. ..... (Nro. / Dpto.)

OTROS DOC. ..... (Pasaporte / Lib. Enrol. / etc.)

NACIMIENTO: 25 años (Fecha) ..... (Lugar)

DOMICILIO: Calle Ruta 3 -Quinta Guelfi-. (Calle / Nro. / Teléf.) Salto (Ciudad o Localidad)

PROFESION U OCUPACION: Campesina

LUGAR: ..... CARGO: .....

IDEOLOGIA POLITICA: ..... CLASIFICACION: .....

DATOS COMPLEMENTARIOS: .....

Est. Civil [illegible] Cónyuge Hijos

Otros familiares

F-2

Fecha	Documentos	076024 ANTECEDENTES A REGISTRAR
30/4/76	0571	-Afiliada al Partido Comunista No.58006 desde el 18.8.71.Presentada por Leda Arguello.Eval.B.l.(X).-

J.C.J. 7/11/77 F-3

Dpto. 1 076024

Apellidos GUELFI

Nombres Ada Victorina

Documentos AFILIADA AL PARTIDO COMUNISTA No.58006.-

Ant. Secc. A B C D E G V

☐ ☐ ☐ ☐ ☐ ☐ ☐

Secreto

076024 **ANTECEDENTES** 6-4

EDAD: 25 años

DOMICILIO: Calle Ruta 3 - Quinta Guelfi-Salto

PROFESION: Campesina

Doc.0571-30/4/76-Eval.B.I.(K).-

SERVICIO DE INFORMACION
DE DEFENSA
Dep. 1

076025-6

5-1

Confeccionado el 4.4.73.

VARIOS

FOTO

Apellidos GUELFI GANDOLFO

Nombres Alfredo José

Fecha de Nacimiento 18 de Julio de 1914.

Lugar de Nacimiento Montevideo.

Est. Civil casado con Rosario TUDELA

Cred. Cívica Céd. Identidad 251.409.

Otros Documentos

Ocupación

Padre Felix

Madre Josefina

Domicilio Mirafleres No. 1441. Apto. 6. Ciudad

Otros datos Padre de Alicia GUELFI TUDELA.

CHIESA Hnos. Ltda - 8.000 - 3 - 72

Fs-2

FICHA COMPLEMENTARIA

DOCUMENTO		076025 ANTECEDENTES
Fecha	Origen	
28.3.73.	Dec. 456.	Arribó al Aeropuerto Nal.de Carrasco el 13 de marzo/73 ,vía S.A.S.,procedente de S.de Chile conjuntamente con su hija Alicia GUELFI TUDELA._ (V).

SERVICIO DE INFORMACION
DE DEFENSA
Dep. 1

076026-4

B-1

Confeccionado el 4.4.73.

VARIOS

FOTO

Apellidos GUBIFI TUDELA

Nombres Alicia

Fecha de Nacimiento 3.9.49.

Lugar de Nacimiento Montevideo

Est. Civil

Cred. Civica Céd. Identidad 1.174.829.

Otros Documentos

Ocupación

Padre Alfredo José

Madre Rosario

Domicilio Miraflores No.1441.Apto.6. Ciudad

Otros datos

CHIESA Hnos. Ltda - 8.000 - 3 - 72

FICHA COMPLEMENTARIA

fo 2

DOCUMENTO		076026 ANTECEDENTES
Fecha	Origen	
28.3.73.	Dec. 495.	Arribó al Aeropuerto Nal.de Carrasco el 13 de marzo/73, vía S.A.S.,procedente de Santiago de Chile,conjuntamente con su padre.. (W).

SERVICIO DE INFORMACION
DE DEFENSA
Dep. I

076027-2

FJ-1

Confeccionado el 3.4.73.

VARIOS

FOTO

Apellidos GUELFI TUDELA

Nombres Maria del Rosario

Fecha de Nacimiento 24 de junio 1947

Lugar de Nacimiento

Est. Civil

Cred. Cívica Céd. Identidad 1.106.588.

Otros Documentos

Ocupación

Padre Francisco

Madre Maria

Domicilio Miraflores Nº 1441. Ciudad

Otros datos

CHIESA Hnos. Ltda - 8.000 - 3 - 72

FICHA COMPLEMENTARIA

52

DOCUMENTO		076027 ANTECEDENTES
Fecha	Origen	
6.11.72.	Doc. 4049.	El 7 de octubre de 1972, arribó procedente de la ciudad de Santiago de Chile.. (W).

SERVICIO DE INFORMACION DE DEFENSA

Dep. 1

076028-0

F5-1

Confeccionado el 25 St. 1974

V A R I O S

FOTO

Apellidos GUELFI

Nombres Nelson

Fecha de Nacimiento

Lugar de Nacimiento

Est. Civil

Cred Cívica Céd. Identidad

Otros Documentos

Ocupación

Padre

Madre

Domicilio Ciudad

Otros datos

Imp. CHIESA Hnos. Ltda. 10.000 - 12 - 73

FICHA COMPLEMENTARIA

F5-2

DOCUMENTO		076028 ANTECEDENTES
Fecha	Origen	
10.III.73	Doc.344	- Por declaraciones del Tte. Cnel. (R) Amilcar Feola Casella al ser detenido por entrada ilegal al país de automoviles este fué uno de los compradores de un automovil.(SS)- Ver Doc. -

$6.1

JUNTA DE COMANDANTES EN JEFE 076029-8

S. I. D.

Dep. I Secc. 1

Sub Secc. A/N

Ficha Nro. ____ Confec.____

GUELL SOCIAS — Apellidos

José M. — Nombres

DOCUMENTOS: C/C ____ Serie ____ Nro. C/I. ____ Nro. ____ Dpto.

OTROS DOC. ____ Pasaporte ____ Lib. Enrol. ____ etc.

NACIMIENTO: ____ Fecha ____ Lugar

DOMICILIO: ____ Calle ____ Nro. ____ Teléf. ____ Ciudad o Localidad

PROFESION U OCUPACION: ____

LUGAR: ____ CARGO: ____

IDEOLOGIA POLITICA: ____ CLASIFICACION: ____

DATOS COMPLEMENTARIOS: ____ Est. Civil ____ Cónyuge ____ Hijos

____ Otros familiares

5.2

Fecha	Documentos	076029 ANTECEDENTES A REGISTRAR
30.8.76	Doc.1123	- Vinculado a Hugo IBARBURU y Rita IBARBURU,en la traducción del ruso al castellano de la Obra "FILOSOFIA Y POLITICA" de A.M. DEBORIN,editada por "Ediciones Pueblos Unidos S.A."(Tacuarembó y Colonia,Montevideo)en diciembre de 1964 e impreso en los Talleres Gráficos de "Imprenta LETRA S.A.",de La Paz Nº 1825,Montevideo.- Eval A-2 (P)

SERVICIO DE INFORMACION
DE DEFENSA
Dep. 1

076030-6

B-1

Confeccionado el 16/5/72

VARIOS

FOTO

Apellidos GUELLA

Nombres Arturo

Fecha de Nacimiento

Lugar de Nacimiento

Est. Civil

Cred. Cívica Céd. Identidad

Otros Documentos

Ocupación

Padre

Madre

Domicilio Ciudad

Otros datos

CHIESA Hnos. Ltda - 8.000 - 3 - 72

FICHA COMPLEMENTARIA

F2

DOCUMENTO		076030 ANTECEDENTES
Fecha	Origen	
1/2/72	Doc_12	Figura en una lista de socios de la coordinadora (M) del F.A. dicho material fue incautado en el domicilio de la presunta sediciosa Judith Sutz WAISMAN.(X).

MINISTERIO DE DEFENSA NACIONAL

S. I. D.

076031-4

Dep. I Secc. I

F5-4

Sub-Secc. A/N

Ficha Nº ..... Confec. .....

GUELLEZAUK VALETCHKA Francisco .-
Apellidos -Nombres

6 GUELEZAUX VALETCHKA, Francisco.-

DOCUMENTOS: C|C ..... C|I .....
Serie Nº Nº Dpto.

OTROS DOC.: .....
Pasaporte Lib. Enrol. etc.

NACIMIENTO: .....
Fecha Lugar

DOMICILIO: ..... (1) MALDONADO.-
Calle Nº Telef. Ciudad o Localidad

PROFESION U OCUPACION: .....

LUGAR: ..... CARGO .....

IDEOLOGIA POLITICA (2) comunista.- CLASIFICACION .....

DATOS COMPLEMENTARIOS Antecedentes Jefatura de Policía de Maldonado.-
Est. Civil Conyuge Hijos

otros familiares

Ficha confeccionada el 29 de mayo de 1969.-

F-2

FECHA	DOCUMENTOS	076031 ANTECEDENTES A REGISTRAR
20-III 1967,	72-2.- F-6	Con motivo de celebrarse en la Ciudad de Punta del Este, la Reunión de Mandatarios Americanos, el reseñado fue a desarrollar tareas en la misma resultando de las averiguaciones realizadas que el mismo registra antecedentes negativos en la Jefatura de Policía del Departamento de Maldonado, de carácter ideológico
10-IX 1967.	77-106.	Indica (1) (2) .-

MINISTERIO DE DEFENSA NACIONAL

S. I. D.

076032-2

Fr-1

Dep. I Secc. I

Sub-Secc. 2

Ficha Nº ..... Confec 3/10/68

GUELMAN Jecobo A.(2)

Apellidos Nombres

DOCUMENTOS: C|C ..... C|I .....

Serie Nº Nº Dpto.

OTROS DOC.: .....

Pasaporte Lib. Enrol. etc.

NACIMIENTO: .....

Fecha Lugar

DOMICILIO: Médanos 1274 P.2 41.35.49 Montevideo

Calle Nº Telef. Ciudad o Localidad

PROFESION U OCUPACION: Médico (1)

LUGAR: Cámara de Senadores **CARGO** Senador (Período 1967/1971)

IDEOLOGIA POLITICA Coloredo **CLASIFICACION** Unión Colorada y Batllista

DATOS COMPLEMENTARIOS .....

Est. Civil Conyuge Hijos

otros familiares

FECHA	DOCUMENTOS	ANTECEDENTES A REGISTRAR
		076032 Fs. 2
30/I/65	75(1)966 75(1)1002	- Firmó una declaración rechazando la resolución del Poder Ejecutivo al negarle Asilo Político a los diputados brasileños y la posibilidad de internación del ex gobernador Leonel Brizola, quebrantando el derecho de asilo.-
18/2/65	75(1)104	- Firmante de un pedido presentado por la Cámara de Diputados para que se reconsidere y se deje sin efecto el Decreto por el cual se dispuso la internación de Leonel Brizola.-
1966		- **Fue electo Senador por el Período 1967/1971 por el Partido Colorado.-**
12/6/68	75/2409	**Designado por el P.E. como miembro del Directorio del Banco de Seguro.-**
2/7/81	Doc.5405	Su nombre figura en una lista de la Logia Masónica "Propaganda 2", que fuera incautada en un procedimiento realizado en la C. de Montevideo.-Indica (1) (II) Eval.:A-1.-
06.10.81	D. 8457/81	-Integrante al 8/10/73 de Logia Masónica "RAZON". Evaluación: A-2 . (VL) (LA).-Indica ( ) ( ) ( ) ( ) ( ).
29.9.82	D.20139	Encontrándose comprendido en el Acto Institucional No.4Art.No3, con fecha 24/JUL/981 se establece que la Comisión Interpretativa lo declara excluído de Oficio de la proscripción política establecida en el referido Acto.- Eval.A-1 (Y) Indica (2)

076033-0

B-1

JUNTA DE COMANDANTES EN JEFE

Dep. I Secc. I

S. I. D.

Sub Secc. A/N

Ficha Nº ..... Confec. .....

GUELLC — Apellidos

HUGO E. — Nombres

DOCUMENTOS: C/C ..... Serie ..... Nº ..... C/I. ..... Nº ..... Dpto.

OTROS DOC. ..... Pasaporte ..... Lib. Enrol. ..... etc.

NACIMIENTO: 19 años en 1960 — Fecha — Oriental — Lugar

DOMICILIO: Arbolito 3123 — Calle — Nº — Teléf. — Ciudad o Localidad

PROFESION U OCUPACION: Curtidor

LUGAR: RAMPON — **CARGO:** .....

IDEOLOGIA POLITICA: ..... **CLASIFICACION:** "P.C." (1)

DATOS COMPLEMENTARIOS: ..... Cónyuge ..... Est. Civil ..... Hijos

..... Otros familiares

fs-2

Fecha	Documentos	076033 ANTECEDENTES A REGISTRAR
3.1.76	D. 0001	-Afiliado al Partido Comunista con el No. 12.191, ingresando el 26.7.60 Según material incautado a Rodney Arismendi.-
24.10.78	D.1295	-21.6.79- Por Memo. 255/79 de la D.N.I.I. se establece que el causante presentó para su afiliación al P.C. el 18.8.71 a Enrique Dalies Barboni, según material incautado por C.O.O.R. en Febrero de 1967 "Operación Morgan".- (Antecedentes registrados en la Carpeta de Reclamos No. 98 referente a Enrique Dalies Barboni).-
26/07/83	D.26314 Pág.2111	-1971/1978.En información referente al "P.C.", obtenida por el Dpto.III/S.I.D., en éste período, se establece: Integrante del Partido Comunista. Año 1972. Integrante de la Regional 5 (Secc.11a.) del P. Comunista. EVAL.A-2 (P) Aporta (1).

Imp. Nacional 71[illegible]

J. C. J.

Dpto. 1 076033

Apellidos GUELMO

Nombres HUGO

Documentos Afiliado al P.C. No. 12191

Ant, Secc: A B C D E G V

☐ ☐ ☐ ☐ ☐ ☐ ☐

Secreto

076033 ANTECEDENTES

8-1-76.- Dec. 0001/76.- (III) EVAL. B-2

Nac.: Oriental

Edad: 19 años

F.Ingreso: 26-7-60

Domicilio: Arbolito 3123

Documento: carece

Ocupación: Curtidor. RAMPONI

076034-8

F5-1

JUNTA DE COMANDANTES EN JEFE

S. I. D.

Dep. I Secc. I

Sub Secc. A/N

Ficha No. ..... Confec. 3.6.83

GUELMO BRAGA Juan José

Apellidos Nombres

DOCUMENTOS: C/C. ..... Serie ..... No. C/I. ..... No. ..... Dpto.

OTROS DOC. ..... Pasaporte ..... Lib. Enrol. ..... etc.

NACIMIENTO: ..... Fecha ..... Lugar

DOMICILIO: ..... Calle ..... No. ..... Teléf. ..... Ciudad o Localidad

PROFESIÓN U OCUPACIÓN: Doctor

LUGAR: ..... **CARGO:** Juez de Paz de la 1ra.Secc.Jud. de Treinta y Tres.

IDEOLOGÍA POLÍTICA: ..... **CLASIFICACIÓN:** .....

DATOS COMPLEMENTARIOS ..... Est. Civil ..... Cónyuge ..... Hijos

..... Otros familiares

FECHA	DOCUMENTOS	076034 ANTECEDENTES A REGISTRAR Fs 2
3..7.83	28111/1	27.6.83 "EL DIARIO" - Según lo publicado en el diario "EL DIARIO" de fecha 27.6.83 fue designado Juez Letrado de 1ra.Instancia de Treinta y Tres para la Feria Menor correspondiente al presente año (00)

Fs-1

JUNTA DE COMANDANTES EN JEFE

S. I. D.

"A/N"

076035-5

Dep. I Secc. I

Sub Secc. A/N

Ficha. Nº ..... Confec. 22.10.82

GUELMO CANTO (Apellidos) Julio Cesar (Nombres)

DOCUMENTOS: C/C. BDA (Serie) 23466 (Nº) C/I. 915.375-7 (1) (Nº Dpto.)

OTROS DOC. (Pasaporte, Lib. Enrol., etc.)

NACIMIENTO: 15.7.36 (2) (Fecha) Montevideo (3) (Lugar)

DOMICILIO: Arbolito 3123 (ent. Ofl. 2 y O.Cruz) (Calle, Nº, Teléf., Ciudad o Localidad)

PROFESION U OCUPACION: Empleado (4)

LUGAR: CARGO:

IDEOLOGIA POLITICA: CLASIFICACION:

DATOS COMPLEMENTARIOS: Soltero (5) (Est. Civil, Cónyuge, Hijos)

Otros familiares

Fecha	Documentos	076035 ANTECEDENTES A REGISTRAR 52
19.2.79	0274 RE 18235	Afiliado al Partico Comunista con el Nº 47206 según material incautado por O.C.O.A. en Feb./76. Agrupación "Arbolito". Secc. 11a.. Fue presentado para su afiliación por HUGO GUELMO, fecha de ingreso al Partido Comunista 30.8.70.- Eval. A-1 (O-BA)
30/8/82	18235	Figura en el 10 lugar de la lista ABI del Partido COLORADO Agrupación "RENOVACION BATLLISTA" Dpto. de MONTEVIDEO como candidato para integrar los Deliberantes Departamentales y Convenciones Nacionales en las Elecciones internas de los PP.PP. del 28 de Noviembre de 1982. (O-34) INDICA (1) a (5).-
27/9/82	———	Por Oficio Nº 695/82 el S.I.D. comunica a la Corte Electoral que de acuerdo a las disposiciones en vigencia, el causante se halla inhabilitado para integrar la mencionada lista.- La causa que motivó su inhabilitación fué: POR EL ACTIVISMO EL PARTIDO COMUNISTA - (O-34)

076036-3 PRESUNTO EXTREMISTA P.E. 5-1

MINISTERIO DE DEFENSA NACIONAL

S. I. D.

Dep. 1 Sec. 1

Sub - Secc. A/N

Ficha Nro..... Confec 18/XI/7

GUELVENZU Lidia E.

Apellidos Nombres

DOCUMENTOS: C/C..... C/I.....

Serie Nro. Nro. Dpto

OTROS DOC. .....

Pasaporte Lib. Enrol. etc.

NACIMIENTO:.....

Fecha Lugar

DOMICILIO:.....

Calle Nro. Teléf. Ciudad o Localidad

PROFESION U OCUPACION:.....

LUGAR: ..... CARGO:.....

IDEOLOGIA POLITICA:..... CLASIFICACION:.....

DATOS COMPLEMENTARIOS:.....

Est. Civil Cónyuge Hijos

.....

Otros familiares

F-1

Fecha	Documentos	076036 ANTECEDENTES A REGISTRAR
10/6/74	D.1412	PPI.-Detenido en San Jpsé es puesta a disposición del Sr. J. Ldo. Dptal.;siendo evacuado a la Cárcel Dptal. de San José el 8 de abril; por posibles actividades subversivas.-(J)

PRESUNTO EXTREMISTA.- 5-1

P.E.

MINISTERIO DE DEFENSA NACIONAL

S. I. D. 076037-1

Dep. 1 Sec. 1

Sub - Secc. A/N

Ficha Nro..... Confec. 18/XI/74

GUELVENZU ..... Marta .....

Apellidos Nombres

DOCUMENTOS: C/C..... C/I.....

Serie Nro. Nro. Dpto.

OTROS DOC. .....

Pasaporte Lib. Enrol. etc.

NACIMIENTO:.....

Fecha Lugar

DOMICILIO:.....

Calle Nro. Teléf. Ciudad o Localidad

PROFESION U OCUPACION:.....

LUGAR: ..... CARGO:.....

IDEOLOGIA POLITICA:..... CLASIFICACION:.....

DATOS COMPLEMENTARIOS:.....

Est. Civil Cónyuge Hijos

.....

Otros familiares

f0 2

Fecha	Documentos	076037 ANTECEDENTES A REGISTRAR
10/6/74	D.1412 PR	I.- Detenido en San José es puesta a disposicfon del Sr.J.Ldo Dptal., siendo evacuado a la Cárcel Dptal. de San José el 8 de abril; por posibles actividades subversivas.-(J)

076038-9

F-1

JUNTA DE COMANDANTES EN JEFE

S. I. D.

Dep. I Secc. I

Sub Secc. A/N

Ficha No. ..... Confec. .....

[redacted] ..... Nelike Rosamel .....

Apellidos Nombres.

DOCUMENTOS: C/C. ..... **C/I.** 1.482.949 .....

Serie No. No. Dpto.

OTROS DOC. .....

Pasaporte Lib. Enrol. etc.

NACIMIENTO: .....

Fecha Lugar

DOMICILIO: .....

Calle No. Teléf. Ciudad o Localidad

PROFESIÓN U OCUPACIÓN: .....

LUGAR: ..... **CARGO:** .....

IDEOLOGÍA POLÍTICA: ..... **CLASIFICACIÓN:** .....

DATOS COMPLEMENTARIOS .....

Est. Civil Cónyuge Hijos

[redacted]

.....

Otros familiares

FECHA	DOCUMENTOS	076038 ANTECEDENTES A REGISTRAR F-2
19.05.83	24737/83 Pag. 16	- 03.03.83- Figura en una relación personas refugiad das en Brasil al amparo de ACNUR. Fecha de ingreso 13.07.79. Solicitó visa. EVAL A-2 (B).-

5-1

SERVICIO DE INFORMACION DE DEFENSA
Dep. I

MINISTERIO DE DEFENSA NACIONAL
SERVICIO DE INFORMACION DE DEFENSA
I 076030-F

Sección ..... Ficha Nº ..... confeccionada el 30/VI/966

FOTO

Apellidos GUELVEZU

Nombres Teresa

Fecha de Nacimiento: .....

Lugar de Nacimiento: .....

Cred. Cív.: ..... Ced. Identidad: .....

Prontuario: ..... F. Censal: .....

Padre: .....

Madre: .....

Domicilio: ..... Ciudad: .....

Otros datos (Documentos y señas personales) .....

FICHA COMPLEMENTARIA

f. 2

Documento			076039 ANTECEDENTES
Nº	Fecha	Origen	
75/2342	4/XI/965		En el diario " El Popular" de la fecha se publica un manifiesto de solidaridad con Julio Arizaga, el cual la reseñada es une de los firmantes, como funcionario docentes ,Administrativos y personal de Servicio del Instituto de Enseñanza de Mecánica y Electretenia de la Universidad del Trabajo del Uruguay.-

076040-5 F-1

JUNTA DE COMANDANTES EN JEFE

S. I. D.

Dep. I Secc. I

Sub Secc. A/N

Ficha Nro. ____ Confec.____

GUEMBERENA BARREIRO — Ariel Rodolfo

Apellidos — Nombres

BBB 25607 (1)

DOCUMENTOS: C/C BDB 25607 C/I. 1.007.240-5 (3)

Serie Nro. — Nro. Dpto.

OTROS DOC. ____

Pasaporte Lib. Enrol. etc.

NACIMIENTO: 2.4.45.Mdeo. (4)

Fecha Lugar

José Belloni 5640 (1982) (6)

DOMICILIO: Cuchilla Grande 5640 en 1970 (2)

Calle Nro. Teléf. Ciudad o Localidad

PROFESION U OCUPACION: Empleado (5)

LUGAR: ____ CARGO: ____

IDEOLOGIA POLITICA: ____ CLASIFICACION: ____

DATOS COMPLEMENTARIOS: Divorciado (7)

Est. Civil Cónyuge Hijos

Otros familiares

B-2

Fecha	Documentos	076040 ANTECEDENTES A REGISTRAR
17.10.78 Doc.1513		- Delegado de Mesa por las listas 77-1770700-808-1808-4190-4191-7000 , en las elecciones nacionales del año 1971, por el Departamento de Montevideo .- Circuito Nº 1339 (Inf. Corte Electoral).- (Pág. N° 0261) (J)
2.1.79	2401	- Año 1966- Delegado de Mesa por el Departamento de Mdeo, Listas 1001-2001-3001-4001,cto.1809 en las elecciones nacionales del corriente año.Eval A.1.- Indica(1)
23.9.82	19799 RE.19319	- 25.08.70.En tal fecha se establece que esta afiliado Al Comite "Manga" del Partido Comunista;material incautado en Seccional 17a Sanabria sin numero (FM)(C)
16/9/82	19319	Figura en el 232 lugar de la lista BAD del Partido Izquierda Agrupación Acción Batllista por la Unidad to. de Montevideo como candidato para integrar los Deliberantes Departamentales y Convenciones Nacionales en las Elecciones internas de los PP.PP. del 28 de Noviembre de 1982. (C) (FM) (C) (F)
16/11/82		Por Oficio Nº. 924/82 el SID. comunica a la corte Electoral que de acuerdo a las disposiciones en vigencia, el causante se halla inhabilitado para integrar la mencionada lista.- La causa que motivó su inhabilitación fué: Afiliado al P. C. y Delegado de Mesa por el F.A en 1971. (C) (FM)

SERVICIO DE INTELIGENCIA
División I
(Seguridad)

MINISTERIO DE DEFENSA NACIONAL
SERVICIO DE INFORMACION DE DEFENSA
M/F
076041-3

Sección "A"
Act. Ant. Nac.
Ficha N° [illegible]1.

Nombres y Apellidos: GUEMBERENA, Francisco.
CORDERO (A)

Fecha de Nacimiento:

Lugar de Nacimiento: Uruguay.-
(País - Ciudad o Localidad - etc.)

Cred. Civ.: Serie ..... N.° ..... Ced. Identidad:

Otros documentos:
(Pasaporte - Libreta Enrolam. - etc.)

Foto

Domicilio: Montevideo. Nueva Troya 3726 Ap.5.-
(Ciudad o Localidad) (Calle) (N.°) (Telef.)

Filiación
- Edad Aparente ..... Color del Cutis
- Color del Cabello ..... Estatura Aproximada
- Complexión ..... Aspecto Social
- Señas particulares

Ficha confeccionada en Montevideo, el 11 de marzo de 1963.-

076041

ACTIVIDADES

(1) Laborales: Profesión Empleado.- Lugar de trabajo U.T.E..-

Cargo ..... Antigüedad .....

Otras Actividades .....

.....

(2) Políticas: Ideología comunista. ..... Actuación .....

Antecedentes ler. suplente del 21 titular a la Junta Dptal.por el FIDEL, en el Dpto.de Mdeo., en las elecciones de noviembre de 1962.-

Antecedentes familiares .....

(3) Sociales: Estado Civil ..... Religión ..... Figuración .....

Grado Instrucción ..... Lugares que frecuenta .....

(4) Económicas: Situación ..... Capital aprox. ..... Vehiculo ..... marca y N.o

Otros datos .....

Datos Complementarios .....

Apreciación Personal Gral. .....

.....

.....

GUEMBERENA, FICHA COMPLEMENTARIA Francisco. F-3

Documento		076041 Antecedentes
Fecha	Origen	
8-Mar-949.	III-F-Ast.121.	Trabaja en la Oficina de Usinas del Interior, en Julio Herrera y Obes No. 1470.-
30-Jun-949.	Esp.Democrát.	Firma una carta dirigida a Dolores Ibarruri.-
23-Mar-953.	I-C-Ast.1-Doc4.	Figura en una relación de elementos adiptos al comunismo.-
27.4.74	Doc. 0898 y 0896	Se solicitan antecedentes de a este Servicio de dicho funcionario.-qq-. Ind: ①
17.11.73	Doc. 3981	-Integra el "Clan Peñagaricano" junto a :Ing.Julio DELACOSTE,Sr. Jaime BOSCH,Ing. NEMEIRA,Ing.Carlos GUARINO y su esposa,Sr. Francisco GUEMBERENA y Sr. SANADRO delegados de TURIANSKI por UTE.-Eval. F-6 (00)

FICHA COMPLEMENTARIA 5-4

Documento		Antecedentes
Fecha	Origen	076041

S. I. D.
Dpto. I

076041

ASUNTO

06/10/83
(P) 65

GUEMBERENA
Francisco

Af. P.C. No. 1138

AÑO	DOCUMENTO

2.000 - 2/83 - O. T. 5081 - Cía. Nal. de Rollos - R.U.C. 210288150015

AÑO 076041 F-6 DOCUMENTO

30923/191 008.-	Dep.Mdeo. - Secc. UTE - Fecha de Ing.: 26/10/45 - C.C. BNA 4099 - Dom.: Paysandú 813 entre Florida y Andes - Popular Si - Agrup.Si Fr.Si .-

076041

2 F-7

SERVICIO DE INFORMACION DE DEFENSA
Dep. I

MINISTERIO DE DEFENSA NACIONAL SERVICIO DE INFORMACION DE DEFENSA	M/F
IG·02·02- 1573	

Sección "G"

Gremios

Ficha Nº [redacted]

Nombres y Apellidos: GUEMBERENA CORDERO Francisco

Fecha y Lugar Nac.:

Cred. Civ.: Serie .... Nº .... Ced. Identidad:

Otros documentos:
(Pasaporte - Libreta Enrolam. - etc.)

Domicilio:
(Ciudad o Localidad) (Calle) (Nº) (Teléf.

Profesión:

Foto

Cargo y Lugar: Funcionario de UTE (Mdeo.)

Ideol. Política: .... Actuación: Dirigente

Datos Complementarios: Delegado

Apreciación General:

Ficha confeccionada: 30/5/66 6

FICHA COMPLEMENTARIA

Documento		076041 Antecedentes
Fecha	Origen	
15/4/66	"VOZ"(AUTE)	-Delegado Titular al Congreso de AUTE, en abril de 1966, para la elección de nuevas autoridades.-
27.4.74	Doc. 0898 y 0896	Se solicitan a este Servicio antecedentes de dicho funcionario.-qq-.
17.10.73	Doc. 3419 (Ev. F-6)	- Delegado de Ladimir Turiansky por AUTE.- Integra el Clan Peñagariceno.- (OO)
	11941 / 82	- POSEE ANTECEDENTES EN EL CO.NA.E -
2/2/84	PAG. 2440	EVAL - A - 1(CD) INDICA ( ) ( ) ( )

J. C. J. 076041 6-9

Dpto. 1

Apellidos GUEMBORENA

Nombres FRANCISCO

Documentos Afiliado al P.C. No. 01138

Ant, Secc: A B C D E G V

Secreto

076041 **ANTECEDENTES** Fs. 10

8-1-76.- Dec. 0001/76.- (UU) EVAL. B-2

Nac.: - - - -

Edad: - - - -

F.Ingreso: 26-10-45

Domicilio: en Montevideo

Documentos: BNA 01099

Ocupación: carece

...CIO DE INTELIGENCIA
División I
(Seguridad)

MINISTERIO DE DEFENSA NACIONAL
SERVICIO ... DE DEFENSA
M / F
076042-1

FSI PE
Sección ...
Act. Ant. Nac.
Ficha N° ...

Nombres y Apellidos: [redacted] de FABRA (4) Galia Ceres
(alias) Pompona.-

Foto

Fecha de Nacimiento: 26.8.941. (5)

Lugar de Nacimiento: Uruguay (6) Montevideo
(País - Ciudad o Localidad - etc.)

Cred. Civ.: Serie BKA N.° 6114 Ced. Identidad: 880.277 (10)
o BEA

Otros documentos: (Pasaporte - Libreta Enrolam. - etc.)

Domicilio: Montevideo (Ciudad o Localidad) (11) Bvar. Artigas Nro.2476 Ap.101. Lancaster 3733.- 3726 (Calle) (Nro.) (Telef.)
Quijote 2489 Ap.201
José Belloni 5640 en 1975(13)
(12) Nueva Troya 3276 Ap.6 (1962)

Filiación
Edad Aparente ... Color del Cutis ...
Color del Cabello ... Estatura Aproximada ...
Complexión ... Aspecto Social ...
Señas particulares ...

Ficha confeccionada en Montevideo el 8 de [redacted] 1963

076042 F 2

ACTIVIDADES

(1) Laborales: Profesión Estudiante Lugar de trabajo Caja Central de Asignaciones Familiares (5)

Cargo ..... Antigüedad .....

Otras Actividades .....

.....

(2) Políticas: Ideología COMUNISTA Actuación (2) U.J.C.

Antecedentes (3) Círculo Medicina -Carnet No.345 -Ingresó: 24/8/57

Antecedentes familiares Hermanos: LILIAN, y Francisco (Comunistas).- (6)

(3) Sociales: Estado Civil Divorciada Casada (7) con Elbio Heroldo FAFRA SANCHEZ. Religión ..... Figuración .....

Grado Instrucción ..... Lugares que frecuenta .....

(4) Económicas: Situación ..... Capital aprox. ..... Vehículo ..... marca y N.o

Otros datos .....

Datos Complementarios .....

Apreciación Personal Gral. .....

.....

.....

FICHA COMPLEMENTARIA GUEMBERENA, Galia C.

Documento		076042 Antecedentes
Fecha	Origen	
24-VI-959.	Inf.D.S.I.	- Sindicada como Comunista.-
4-VIII-961.	Inf.J.P.de Mdeo.	- Afiliada a la Unión de Juventudes Comunistas Círculo "Medicina".-
30-XI-961. (2)	"El Popular"	- Firmante de un manifiesto de Universitarios por la Unión de Las Izquierdas.-
21-XII-961. (3)	"El Popular".	- Propició acto del Partido Comunista conjuntamente con centenares de Universitarios en el Cine Victoria.-
8-VI-962. (4)	"El Popular".	- Se pronunció por la formación de un frente de las Fuerzas Democráticas y anti-imperialistas sin exclusiones.
3-III-963. 10-III-963. (6)	"El Popular"	- Firmó manifiesto por la derogación de las Medidas Prontas de Seguridad establecidas con motivo de la huelga de U.T.E..-
23-XI-962 (5)	B-75-(1)-D-354	-Firmante de un manifiesto de estudiantes de Medicina de apoyo al FIDEL.-
III/1962	Mendel No.161	-Indica (1) al (3)
11.10.83	31109/11	Indica idem al doc.0350/76. Eval.A-2.Indica:(12) y (13).(ME)

FICHA COMPLEMENTARIA fs 14

Documento		076042 Antecedentes
Fecha	Origen	

076042

fs5

SERVICIO DE INTELIGENCIA
División I
(Seguridad)

MINISTERIO DE DEFENSA NACIONAL
SERVICIO DE INFORMACION DE DEFENSA
M/F

I.A. 0117-9023

Sección «A»
Act. Ant. Nac.
Ficha N.º [illegible]

Nombres y Apellidos: GUEMBERONA Delia Ceres

Fecha de Nacimiento:

Lugar de Nacimiento:
(País - Ciudad o Localidad - etc)

Cred. Civ.: Serie N.º Ced. Identidad:

Otros documentos:
(Pasaporte - Libreta Enrolam. - etc.)

Foto

Domicilio: Nueva Troya 3726
(Ciudad o localidad) (Calle) (N.o) (Telef.)

Filiación
- Edad Aparente
- Color del Cutis
- Color del Cabello
- Estatura Aproximada
- Complexión
- Aspecto Social
- Señas particulares

Ficha confeccionada en Montevideo el 24 de Agosto de 1957

076042

f. 69

ACTIVIDADES

(1) Laborales: Profesión Est.Medicina Lugar de trabajo .....

Cargo ..... Antigüedad .....

Otras Actividades .....

.....

(2) Políticas: Ideología Comunista ..... Actuación .....

Antecedentes .....

Antecedentes familiares .....

(3) Sociales: Estado Civil ..... Religión ..... Figuración .....

Grado Instrucción ..... Lugares que frecuenta .....

(4) Económicas: Situación ..... Capital aprox. ..... Vehículo .....
marca y N.o

Otros datos .....

Datos Complementarios .....

Apreciación Personal Gral. .....

.....

.....

FICHA COMPLEMENTARIA

DOCUMENTO		076042 ANTECEDENTES
Fecha	Origen	
7.IV.1972	Inf.Direc.249 ver 854 (7)	***Indica del 4 al 7 .-Su esposo es Funcionario del Servicio Coordinador de Asig.Fam.Sindicado como elemento peligroso.Serían integrantes de un C.A.T. junto a JORGE BRUSADIN,CARLOS ABELLINO,MARIA STOYCOVICH y OTTO BENITEZ.-La referida dependencia fué asaltada el día 6/IV/72.-(J).-
15.3.76 (8)	Doc. 0350 Eval: B -2 (SS)- Indica del (8) al (11)	1961.- Afiliada a la Unión de Juventudes Comunistas "Círculo Medicina" desde agosto de 1957 con el Nro. 345.- 1964.- Activa elemento comunista, integrante de todos los movimientos de corte totalitarios de izquierda y miembro del comité del Fidel e la Facultad de Medicina. 18.II.74.- Detenida en el día de la fecha en la intersección de San José y Ibicuy en momentos que se hallaba dialogando asuntos sindicales conjuntamente con otras 3 personas, posteriormente fu´ internada recuperando su libertad el 15.III.74.- 19.8.74.- Afiliada al Partido Comunista con el Nro. 16.382 según material incautado a Rodney ARISMENDI Detenida con fecha 29.7.75 por personal de la DNII en averiguación por estar imputada como la responsable de la distribución del semanario "Carta semanal del Partido Comunista" y el boletín de la C.N.T. en el interior del local de Asignaciones Familiares

FICHA COMPLEMENTARIA

FSG

DOCUMENTO		076042 ANTECEDENTES
Fecha	Origen	
14.11.80	**Doc.1564**	**-Indica lo mismo que Documento: El Popular" 08.06. 962.- (SF).-**
14/3/33	1120/80	Con fecha 17.01.74,es nombrado por la Asamblea Gene-- ral para constituir el Sindicato Nacional de A.F.A.F. (Asociación de Funcionarios de Asignaciones Familia-- res.-EVAL.: A-3(EE)

MINISTERIO DE DEFENSA NACIONAL
S. I. D.

076042

P.E.

Dep. I Secc. I

[redacted]9/4/72

Ficha Nro..... Confec. .....

G

BEMBERENA de FABRE (Apellidos) Galea (Nombres)

DOCUMENTOS: C/C. (Serie / Nro.) C/I. (Nro. / Dpto.)

OTROS DOC. (Pasaporte / Lib. Enrol. / etc.)

NACIMIENTO: (Fecha / Lugar)

DOMICILIO: (Calle / Nro. / Teléf. / Ciudad o Localidad)

PROFESION U OCUPACION: Empleada

LUGAR: Consejo Central de Asignaciones Familiares CARGO:

IDEOLOGIA POLITICA: CLASIFICACION:

DATOS COMPLEMENTARIOS: (Est. Civil / Conyuge / Hijos)

[redacted]

Fecha	Documentos	076042 ANTECEDENTES A REGISTRAR 5-10
11/4/72.	Doc.854. Nº 249	Se presume que la mencionada sea integrante de un C.A.T. junto con: Jorge Brusadin, Carlos Avelino y Maria Estoikovich, todos funcionarios del Consejo Central de Asignaciones Familiares.(BB).
30-11-78	Doc.1636	- Idem. Doc. 0350.- (C)
27/9/79	DNII	-Indica documentos anteriores.- (CONSTANCIA DE HABILITACION Nº 1179/78 DE LA SECC. 13a. DE MONTEVIDEO).-(U)

J. C. J.
Dpto. 1

076042

B-11

Apellidos GUEMBERENA

Nombres GALIA CERS

Documentos Afiliado al P.C. Nº. 26382

Ant, Secc: A B C D E G V

☐ ☐ ☐ ☐ ☐ ☐ ☐

Secreto

076042 ANTECEDENTES

8-1-76.- Dec. 0001/76.- (UU) EVAL. E-2

Nac.: Oriental

Edad: - - - F-12

F.Ingreso: 18-10-61

Domicilio: Lancaster 3733 y Propios

Documentos: EXA 06114

Ocupación: Estudiante

F-13

SERVICIO DE INFORMACION DE DEFENSA

Dep. 1

076042 Confeccionado el 15.4.75

~~XXXXXXX~~ GREMIOS

FOTO

Apellidos GUENBERENA BARREIRO

Nombres GALIA

Fecha de Nacimiento

Lugar de Nacimiento

Est. Civil

Cred Cívica ..... Céd. Identidad 880.277

Otros Documentos

Ocupación ~~Fubcionario de Asignaciones Familiares~~

~~XXXX~~ LUGAR: CARGO:

~~XXXX~~ LOGIA: CLASIFICACION: Dirigente

Domicilio D. TERRA 1904 Ap.1 Ciudad

Otros datos

Imp. CHIESA Hnos. Ltda. 10.000 - 12 - 73

FICHA COMPLEMENTARIA 15-14

DOCUMENTO		076042 ANTECEDENTES
Fecha	Origen	
7.4.74	0789	Concurre a reuniones realizadas en el local de la calle E. Acevedo No 1240 a la cual asisten funcionarios de Asignaciones Familiares, los cuales son contribuyentes de la disuelta C.N.T.. Evaluación C-2..(E)..
4.6.75	842	Integrante del Consejo Directivo de la Asociación Funcionarios de Asignaciones Familiares.(AFAF).- Evaluación A-1.-(E).-

SERVICIO DE INFORMACION DE DEFENSA

Dep. 1

076042

Confeccionado el 14.11.75

F-15

VARIOS

FOTO

Apellidos GUENBERENA BARREIRO

Nombres Galia

Fecha de Nacimiento 33 años (1975)

Lugar de Nacimiento Uruguay

Est. Civil Divorciada

Cred Cívica ..... Céd. Identidad .....

Otros Documentos .....

Ocupación Programadora -I.B.M.

Padre .....

Madre .....

Domicilio José Belloni 5640 Ciudad .....

Otros datos .....

Imp. CHIESA Hnos. Ltda. 10.000 - 12 - 73

FICHA COMPLEMENTARIA B-16

DOCUMENTO		076042 ANTECEDENTES
Fecha	Origen	
30.7.75 PD 07.00	1385 a 07.00	30.7.75 -Detenida en el interior del local de Asignaciones Familiares al tenerse información de que sería responsable de la distribucción del Semanario "Carta" del P. Comunista y el boletín de la CNT, en su lugar de trabajo. Indagada en primera instancia niega tales imputaciones. Recupera la libertad, teniendo en cuenta que la misma tiene prablemas familiares muy graves y su situación económica es angustiosa.- (DD)
	11941 / 82 PAG. 2440	- POSEE ANTECEDENTES EN EL CO.NA.E.- EVAL - A - 1. C(D) INDICA ( ) ( ) ( )

12/12/84

FSI

SERVICIO DE INTELIGENCIA

División I

(Seguridad)

MINISTERIO DE DEFENSA NACIONAL
SERVICIO DE INFORMACIONES DE DEFENSA
M/F
076043-9

Sección -A-

Act. Ant. N.º

Ficha N.º

Foto

Nombres y Apellidos: GUEMBEROA Liliam

Fecha de Nacimiento:

Lugar de Nacimiento:
(País - Ciudad o Localidad - etc)

Cred. Civ.: Serie N.º Ced. Identidad:

Otros documentos:
(Pasaporte - Libreta Enrolam. - etc.)

Domicilio: N.Troya 3726 Ap.6
(Ciudad o localidad) (Calle) (N.o) (Telef.)

Filiación

Edad Aparente Color del Cutis

Color del Cabello Estatura Aproximada

Complexión Aspecto Social

Señas particulares

Ficha confeccionada en Montevideo el 10 de setiembre de 1962

076043

ACTIVIDADES

(1) Laborales: Profesión Est.Medicina Lugar de trabajo .....

Cargo ..... Antigüedad .....

Otras Actividades .....

(2) Políticas: Ideología Comunista Actuación ④ U.J.C.

Antecedentes ② Cfre. Medicina -Ingresó: Año 1956

Antecedentes familiares .....

(3) Sociales: Estado Civil ..... Religión ..... Figuración .....

Grado Instrucción ..... Lugares que frecuenta .....

(4) Económicas: Situación ..... Capital aprox. ..... Vehículo ..... marca y N.o

Otros datos .....

Datos Complementarios .....

Apreciación Personal Gral. .....

GUBERNERSA FICHA COMPLEMENTARIA Lilian fs3

Documento		076043 Antecedentes
Fecha	Origen	
30.XI.961	El Popular	Firmante de un manifiesto de Universitarios por la Unión de las Izquierdas.
21.XII.961	El Popular	Propicio acto del Partido Comunista conjuntamente con centenares de Universitarios en el cine Victoria.
8.VI.962	El Popular	Se pronuncia por la formación de un Frente de las Fuerzas democráticas y anti-imperialistas, sin exclusiones. Firmó manifiesto de solidaridad con Cuba.
23-XI-962	B-75-(1)-D-354	-Firmante de un manifiesto de estudiantes de Medicina de apoyo al FIDEL.-
III/1962	Mendel No.161	-Indica (1) y (2)
14.11.80	Doc.1564	-Indica lo mismo que Documento: "El Popular" 08. 06.962.- (SF).-
25.11.83	D2155/80 pag.19	16.12.74:En la fecha cesa en su cargo como docente de la Facultad de Medicina por resolución del Decano Interventor.de la fecha y del M.de E. y C. de fecha 13.12.74.Eval.A-1.(ME)

2/2/84

11941 / 82	- POSEE A[illegible]ES EN EL CO.NA.E -
PAG. 2440	EVAL - A - 1.C (D) INDICA ( ) ( ) ( )

076044-7

Fm 1
(VW)

JUNTA DE COMANDANTES EN JEFE
S. I. D.

C/G Dep. I Secc. I
Sub Secc. ~~AZN~~
Ficha Nº ..... Confec. 01-3-83

GUENA MANDUCA — Jorge
Apellidos — Nombres

DOCUMENTOS: C/C. A.P.B. 4996 C/I. 737.381 (Mont)
Serie Nº Nº Dpto.

OTROS DOC. .....
Pasaporte Lib. Enrol. etc.

NACIMIENTO: 46 años(982)
Fecha Lugar

DOMICILIO: De la Torre 617 Montevideo
Calle Nº Teléf. Ciudad o Localidad

PROFESION U OCUPACION: Empleado

LUGAR: ..... CARGO: .....

IDEOLOGIA POLITICA: PARTIDO COLORADO SANGUINETTI-ZORRILLA Nov/982 CLASIFICACION: CONVENCIONAL

DATOS COMPLEMENTARIOS CASADO
Est. Civil Cónyuge Hijos

.....
Otros familiares

[redacted]9

Fecha	Documentos	076044 ANTECEDENTES A REGISTRAR	E-2
[illegible]/83	23691/064	Electo 93 Suplente del Organo Deliberante Nacional del Partido COLORADO por el Departamento de MONTEVIDEO Hoja de Votación A.B.X. de acuerdo al resultado de las Elecciones Internas de los Partidos Políticos habilitados, efectuadas el 28-XI-82. — Eval. A-1 (XX).	

SERVICIO DE INFORMACION DE DEFENSA

Dep. 1

076045-4

F-1

Confeccionado el 04 SET. 1975

V A R I O S

FOTO

Apellidos GUENA

Nombres Juan

Fecha de Nacimiento

Lugar de Nacimiento

Est. Civil

Cred Cívica Céd. Identidad

Otros Documentos

Ocupación

Padre

Madre

Domicilio Ciudad Montevideo

Otros datos

Boleta

Imp. CHIESA Hnos. Ltda. 10.000 - 12 - 73

A-2

FICHA COMPLEMENTARIA

DOCUMENTO		076045 ANTECEDENTES
Fecha	Origen	
24.4.75	D. 688	Firmante de un llamamiento a la Asamblea Constituyente del "COMITE DE APOYO A LA REVOLUCION CUBANA", el día jueves 8 a las 19.30 horas, en Colonia 1936 P.2.(Salón de Actos del Centro de Asistencia del SMU).-(I).- La reunión en la cual se firmó el llamamiento se efectuó el día jueves 8 de julio de 1961,en el mencionado salón dea actos. (Dato de la DNII) (K)

076046-2

B-1

JUNTA DE COMANDANTES EN JEFE

S. I. D.

C/G

Dep. I Secc. I

Sub Secc. A/N

Ficha Nº ..... Confec. 17.3.83

GUENAGA MAURI de SALVATIERRA — Lila

Apellidos — Nombres

DOCUMENTOS: C/C. O.A.B. 2896 — C/I. 2.920.550-4 San José

Serie Nº — Nº Dptc.

OTROS DOC. .....

Pasaporte — Lib. Enrol. — etc.

NACIMIENTO: 50 años en 1982.-

Fecha — Lugar

DOMICILIO: Artigas 686 — San José

Calle — Nº — Teléf. — Ciudad o Localidad

PROFESION U OCUPACION: Labores

LUGAR: Unión Cívica — **CARGO:** .....

IDEOLOGIA POLITICA: Chiarino Nov/982 — **CLASIFICACION:** CONVENCIONAL

DATOS COMPLEMENTARIOS Casada

Est. Civil — Cónyuge — Hijos

.....

Otros familiares

Fecha	Documentos	076046 ANTECEDENTES A REGISTRAR Fo. 2
18/1/83	23691///	Electo 44 titular del Organo Deliberante Nacional del Partido Unión Cívica por el Departamento de San José Hoja de Votación O.A.F de acuerdo al resultado de las Elecciones Internas de los Partidos Políticos habilitados, efectuadas el 28-XI-82. — Eval. A-1 (BB).

JUNTA DE COMANDANTES EN JEFE 076047-V.

S. I. D.

F-L

Dep. I Secc. I

Sub Secc. XXXX

Ficha Nº ____ Confec. 11.5.82

GUENAGA DIAZ (Apellidos) Luis Alberto (Nombres)

DOCUMENTOS: C/C ..... (Serie / Nº) **C/I.** 1.934.726-3 (Nº / Dpto.)

OTROS DOC. ..... (Pasaporte / Lib. Enrol. / etc.)

NACIMIENTO: 21 años en 1982 (Fecha) Uruguay (Lugar)

DOMICILIO: Balneario La Coronilla (Rocha) (Calle / Nº / Teléf. / Ciudad o Localidad)

PROFESION U OCUPACION: .....

LUGAR: ..... **CARGO:** .....

IDEOLOGIA POLITICA: ..... **CLASIFICACION:** .....

DATOS COMPLEMENTARIOS: Soltero (Est. Civil) ..... (Cónyuge) ..... (Hijos)

..... (Otros familiares)

[redacted]

Fecha	Documentos	076047 ANTECEDENTES A REGISTRAR	Fs 2
8.5.82 PD 7.5.82	14573	-A su arribo, procedente de Rio de Janeiro en calidad de deportado fue detenido, siendo entregado a la Secc.15a. ya que se encuentra requerido por estar imputado de "hurto" segun D.C.D.26.330.Eval:A-1.(TT)	

"VARIOS"

E-1

JUNTA DE COMANDANTES EN JEFE

S. I. D. 076048-8 V

Dep. I Secc. I

Sub Secc. A/N

Ficha Nº ..... Confec. 26.8.80

GUEVARA	Roberto
Apellidos	Nombres

DOCUMENTOS: C/C ..... C/I. .....
Serie Nº Nº Dpto.

OTROS DOC. .....
Pasaporte Lib. Enrol. etc.

NACIMIENTO: .....
Fecha Lugar

DOMICILIO: .....
Calle Nº Teléf. Ciudad o Localidad

PROFESION U OCUPACION: Doctor

LUGAR: ..... CARGO: .....

IDEOLOGIA POLITICA: ..... CLASIFICACION: .....

DATOS COMPLEMENTARIOS: .....
Est. Civil Hijos

.....
Otros familiares

Fecha	Documentos	076048 ANTECEDENTES A REGISTRAR 5-2
26.8.80	- - - -	-Según C.H.C.P.Nº 008/80 (PERMANENCIA) de Montevideo, se establece que la D.N.I.I.(Dpto.Nº3)registra la siguiente anotación: 17.1.75 - "MARCHA" del 9/10/70; firma junto a otras personas una declaración de apoyo al "Frente Amplio".=17.6.75: "MARCHA" del 19.11.71, pág.6: integra nómina de profesionales universitarios de San José que adhieren al F.Amplio 13.3.79;Figura en una nómina de firmantes de la DECLARACION DEL SIETE DE OCTUBRE, ver "Marcha" del mes de febrero de 1971, pág.6.- 10/7/79, integra una nómina de [redacted] profesionales universitarios del Dpto. de San José, firmantes de un manifiesto (publicado en 1971 en aquel Dpto.), en el que establecen su adhesión al F.Amplio y la plena aceptación de sus bases programáticas y hacen un ferviente llamado a las filas del mencionado frente político.-(PP).-
22.383.	20492/82	Habiendo solicitado C.H.C.P. el 21.7.80, se le otorgó Cat."E" el 16.9.80.Eval.A.I.(AS).

Imp. Nacional 716/79

SERVICIO DE INFORMACION DE DEFENSA
División I

MINISTERIO DE DEFENSA NACIONAL
SERVICIO DE INFORMACION DE DEFENSA

M / F

I.F. 076049-6

.....Sección FG-1
Act. Ant. Nac. ..
Ficha Nº .....

Nombres y Apellidos: GUENDJIAN, Domingo.

Fecha de Nacimiento: .....

Lugar de Nacimiento: .....
(País - Ciudad o Localidad - etc.)

Cred. Civ.: Serie ..... Nº ..... Ced. Identidad: .....

Otros documentos: .....
(Pasaporte - Libreta Enrolam. - etc.)

FOTO

Domicilio: Montevideo. (Ciudad o Localidad) Guaviyú (Calle) 3283.- Nº Telef.

Filiación

Edad Aparente ..... Color del Cutis .....

Color del Cabello ..... Estatura Aproximada .....

Complexión ..... Aspecto Social .....

Señas particulares .....
Ninguna

Ficha confeccionada en ..... el .....

076040

Fs-2

ACTIVIDADES

(1) **Laborales:** Profesión ..... Lugar de trabajo .....

Cargo ..... Antigüedad .....

Otras Actividades .....

(2) **Políticas:** Ideología ..... Actuación .....

Antecedentes .....

Antecedentes familiares .....

(3) **Sociales:** Estado Civil ..... Religión ..... Figuración .....

Grado Instrucción ..... Lugares que frecuenta .....

(4) **Económicas:** Situación ..... Capital aprox. ..... Vehículo Rural tipo Comer 407-814.-
marca y Nº

Otros datos .....

Datos Complementarios .....

Apreciación Personal Gral. .....

GUERDJIAN, FICHA COMPLEMENTARIA Domingo.

Documento		076049 Antecedentes
Fecha	Origen	
18-Ene-966.	B-77-D-2.-	- Posee una camioneta rural tipo Commer, matriculada con el Nº 407.814 y pasrón Nª 182-404, con radio receptor, trasmisor y antena en el techo. El 8 de diciembre de 1965, fue vista en la intersección de las calles Rivera y Larrañaga a las H. 1155. Se domicilia en la calle Guaviyú Nª 3283.-

F-1

JUNTA DE COMANDANTES EN JEFE 076050-4 V.

S. I. D.

Dep. I Secc. I

Sub Secc. A/N

Ficha Nº ..... Confec. 28.1.82

O GUENDJIAN (2)

GUENDGIAN CARRAU ..... Norayda .....

Apellidos Nombres

DOCUMENTOS: C/C ..... C/I. .....

Serie Nº Nº Dpto.

OTROS DOC. .....

Pasaporte Lib. Enrol. etc.

NACIMIENTO: .....

Fecha Lugar

DOMICILIO: .....

Calle Nº Teléf. Ciudad o Localidad

PROFESION U OCUPACION: Maestra

LUGAR: Escuela No. 171 - (Empalme Nicolich) CARGO: .....

IDEOLOGIA POLITICA: ..... CLASIFICACION: .....

DATOS COMPLEMENTARIOS: .....

Est. Civil Cónyuge Hijos

AMIGA DE LOPARDO TENECHEA - JOSÉ (1) .....

Otros familiares

Fecha	Documentos	076050 ANTECEDENTES A REGISTRAR	5.2
26.12.8	.D.10619	Visita en el E.M.R. No.1 a su amigo, Recluso No.570: José Pedro LOPARDO TELECHEA.- Eval.A-1.-(FE)	
13.04.82	D. 13663/82/ 83	-Figura en una relación de personas que ocupan cargos públicos y que visitan con regularidad a reclusos internados en el E.M.I.R. 1. -EVALUACION A-1.-(GM) (LA). Indica (1) ( ) ( ) ( ) ( ) ( ).	
13.05.82	14.809	Indica lo mismo que Documento 13.663 , aportando que el mismo PASÓ POR JUBILACIÓN CON FECHA 1º-11-978 Eval: A-1 Indica 2 (VL) (M).	

VARIOS

PS-1

JUNTA DE COMANDANTES EN JEFE
S. I. D.

076051-2

Dep. I Secc. I

Sub. Secc. A/N

Ficha N.º ..... Confec. 14.7.82

GUENDLER VOLONTERIO — Antoinette Marie

Apellidos — Nombres

DOCUMENTOS: C/C ..... C/I. .....

Serie N.º N.º Dpto.

OTROS DOC. .....

Pasaporte Lib. Enrol. etc.

NACIMIENTO: .....

Fecha Lugar

DOMICILIO: Praia do Flamengo 16/702 — Rio de Janeiro

Calle N.º Teléf. Ciudad o Localidad

PROFESION U OCUPACION: .....

LUGAR: ..... CARGO: .....

IDEOLOGIA POLITICA: ..... CLASIFICACION: .....

DATOS COMPLEMENTARIOS: .....

Est.Civil Cónyuge Hijos

.....

Otros familiares

Fecha	Documentos	076051 ANTECEDENTES A REGISTRAR	A-2
10.06.82	15.786	Figura en una Lista de ciudadanos uruguayos residentes en distintas ciudades del Brasil. Eval.: A-1.- (M) (VL)	

A-1

JUNTA DE COMANDANTES EN JEFE 076052-O

S. I. D.

Dep. I Secc. I

Sub Secc. A/N

Ficha Nro. _____ Confec._____

GUENAGA RODRIGUEZ VALLES — Apellidos

María Isabel — Nombres

DOCUMENTOS: C/C ATB 7054 — Serie Nro. — C/I. _____ — Nro. Dpto.

OTROS DOC. _____ — Pasaporte Lib. Enrol. etc.

NACIMIENTO: _____ — Fecha Lugar

DOMICILIO: _____ — Calle Nro. Teléf. Ciudad o Localidad

PROFESION U OCUPACION: _____

LUGAR: _____ CARGO: _____

IDEOLOGIA POLITICA: _____ CLASIFICACION: _____

DATOS COMPLEMENTARIOS: _____

Est. Civil [redacted]6 Cónyuge Hijos

Otros familiares

F-2

Fecha	Documentos	076052 ANTECEDENTES A REGISTRAR
17.10.73 Doc.1513		-- Delegado de Mesa por las listas 1808 , en las elecciones nacionales del año 1971 por el Departamento de Montevideo .- Circuito N° 507 (Inf. Corte Electoral).- (Pág. N°0262) (J)

076053-8

B-1

JUNTA DE COMANDANTES EN JEFE

S. I. D.

VARIOS

Dep. I Secc. I

Sub Secc. A/N

Ficha No. ..... Confec. .....

GUERRA ..... **Carlitos** .....
Apellidos Nombres

DOCUMENTOS: C/C. ..... **C/I.** .....
Serie No. No. Dpto.

OTROS DOC. .....
Pasaporte Lib. Enrol. etc.

NACIMIENTO: .....
Fecha Lugar

DOMICILIO: .....
Calle No. Teléf. Ciudad o Localidad

PROFESIÓN U OCUPACIÓN: .....

LUGAR: ..... **CARGO:** .....

IDEOLOGÍA POLÍTICA: ..... **CLASIFICACIÓN:** .....

DATOS COMPLEMENTARIOS .....
Est. Civil Cónyuge Hijos

.....
Otros familiares

FECHA	DOCUMENTOS	076053 ANTECEDENTES A REGISTRAR F-2
19.05.83	24737/83 Pag.17	03.03.83- Figura en una relación de personas refugiadas en Brasil al amparo de ACNUR. Viajó a Francia EVAL A-2 (B).-

SERVICIO DE INFORMACION DE DEFENSA
Dep. 1

076054-6

Fo-1

Confeccionado el 10.9.71

VARIOS

FOTO

Apellidos GUEORGUIEV

Nombres Gregoria T.(1)

Fecha de Nacimiento

Lugar de Nacimiento

Est. Civil

Cred. Cívica Céd. Identidad

Otros Documentos

Ocupación

Padre

Madre

Domicilio Igualdad 1222 Ciudad

Otros datos

FICHA COMPLEMENTARIA

52

DOCUMENTO		076054 ANTECEDENTES
Fecha	Origen	
28.8.71	15(1)-116	Recibe correspondencia (publicaciones varias) de Bulgaria.- La entrada al país del mencionado material fue prohibida por el Decreto 518/71 de la fecha indicada.-(E)
DIC/71	Doc.0162	En la edición de ENE-FEB/1972 de la revista de la "Comisión de Seguridad Social de la C.N.T.", se publica un artículo de la causante extraído de la revista "Sindicatos Búlgaros" el cual tiene por título :"CENTRO DE CONSERVACION DE ORGANOS Y TEJIDOS".-(Indica 1)(AD)

MINISTERIO DE DEFENSA NACIONAL 076055-3

S. I. D.

12 AGO 1974 Dep. I Secc. I

Sub - Secc. G

Ficha Nro.____ Confec.____

GUERCHIA URRUTIA — Apellidos

José Eduardo — Nombres

DOCUMENTOS: C/C. B.A.A. 23.301 — Serie / Nro.

C/I. 1.315.515 — Nro. / Dpto.

OTROS DOC. ____ — Pasaporte / Lib. Enrol. / etc.

NACIMIENTO: 21.11.953 — Fecha

Montevideo — Lugar

DOMICILIO: 26 de Marzo 3389 ap.3 — Calle / Nro. / Teléf.

Montevideo — Ciudad o Localidad

PROFESION U OCUPACION: Mecánico

LUGAR: Br. España 2577

CARGO: Aprendiz

IDEOLOGIA POLITICA: ____

CLASIFICACION: ____

DATOS COMPLEMENTARIOS: ____ — Est. Civil / [redacted] / Hijos

Hijo de Wálter y Aída — Otros familiares

B-2

Fecha	Documentos	076055 ANTECEDENTES A REGISTRAR
16.7.73	DNII	Fué detenido el 9.7.73 durante la manifestación realizada en 18 de julio, liberado el 16.7.73. (K)

JUNTA DE COMANDANTES EN JEFE 076055

S. I. D.

Dep. I Secc. I

Sub Secc. A/N G o V

Ficha Nro. _____ Confec._____

GUERCHIA URRUTIA — Apellidos

José Eduardo — Nombres

DOCUMENTOS: C/C BAA 23301 — Serie Nro. C/I. ..... — Nro. Dpto.

OTROS DOC. ..... — Pasaporte Lib. Enrol. etc.

NACIMIENTO: ..... — Fecha Lugar

DOMICILIO: ..... — Calle Nro. Teléf. Ciudad o Localidad

PROFESION U OCUPACION: .....

LUGAR: ..... CARGO: .....

IDEOLOGIA POLITICA: ..... CLASIFICACION: .....

DATOS COMPLEMENTARIOS: .....

Est. Civil — Cónyuge — Hijos

Otros familiares

5-Y

Fecha	Documentos	076055 ANTECEDENTES A REGISTRAR
17.10.78 Dec.1513		-- Delegado de Mesa por las listas 1001-2001 , en las elecciones nacionales del año 1971 , por el Departamento de Montevideo .- Circuito N° 680 (Inf. Corte Electoral).- (Pág. N° 0261) (J)

SERVICIO DE INFORMACION DE DEFENSA

Dep. 1

VARIOS

076055

Confeccionado el 14/3/75.

B-5

FOTO

Apellidos GUERCHYA URRUTIA

Nombres José Eduardo

Fecha de Nacimiento 21 años

Lugar de Nacimiento Oriental

Est. Civil Soltero

Cred Cívica ..... Céd. Identidad .....

Otros Documentos .....

Ocupación Profesión Herrero

Padre .....

Madre .....

Domicilio 26 de Marzo 3389 Apto. 3 Ciudad .....

Otros datos .....

Imp. CHIESA Hnos. Ltda. 10.000 - 12 - 73

FICHA COMPLEMENTARIA

66.

DOCUMENTO		076055 ANTECEDENTES
Fecha	Origen	
1/11/74 PD.07.00 a 07.00	2900	-Detenido en averiguación de una volanteada y de su posible participación política en el un Club del Frente Amplio de la zona.-(PP).-
4/11/74 PD. 07.00 a 07.00	2939	-Permanece detenido siendo indagado con relación a la volanteada.-(PP).-
11.11.74 PD. 07.00 a 07.00	**2975**	**7.11.74 -Fue puesto en libertad.- (DD)**

JUNTA DE COMANDANTES EN JEFE 076056

S. I. D.

Dep. I ; Secc. I

Sub Secc. A/N

Ficha Nº ..... Confec. .....

GUERCHIA SILVA — Rosa Camila

Apellidos — Nombres

DOCUMENTOS: C/C ..... C/I. 1.308.980

Serie — Nº — Nº — Dpto.

OTROS DOC. .....

Pasaporte — Lib. Enrol. — etc.

NACIMIENTO: .....

Fecha — Lugar

DOMICILIO: .....

Calle — Nº — Teléf. — Ciudad o Localidad

PROFESION U OCUPACION: .....

LUGAR: ..... CARGO: .....

IDEOLOGIA POLITICA: ..... CLASIFICACION: .....

DATOS COMPLEMENTARIOS: .....

Est. Civil — [redacted] Cónyuge — Hijos

Otros familiares

Fecha	Documentos	076056 ANTECEDENTES A REGISTRAR 5.2
Feb/76	OCOA	- Afiliado al Partido Comunista con el Nº 69.388, según documentación incautada por OCOA, en la fecha.- (GM) EVALUACION: A-1.- - Se contestó por MEMO (A) Nº 3437/80 para la P.N.N..- (GM).-

Imp. Nacional 716/79

EXTREMISTA

25.04.82

JUNTA DE COMANDANTES EN JEFE

S. I. D.

076057-9

Dep. I

Sub Secc. A/N

Secc. 5-1

Ficha Nº ..... Confec.

GUERRA FERNANDEZ — Gustavo Daniel

Apellidos — Nombres

DOCUMENTOS: C/C ..... C/I. 1.556.659 (1)

Serie — Nº — Nº — Dpto.

OTROS DOC. .....

Pasaporte — Lib. Enrol. — etc.

NACIMIENTO: .....

Fecha — Lugar

DOMICILIO: .....

Calle — Nº — Telff. — Ciudad o Localidad

PROFESION U OCUPACION: .....

LUGAR: ..... CARGO: .....

IDEOLOGIA POLITICA: ..... CLASIFICACION: .....

DATOS COMPLEMENTARIOS: .....

Est. Civil — Cónyuge — Hijos

.....

Otros familiares

Fecha	Documentos	076057 ANTECEDENTES A REGISTRAR F-2
16.02.82	D.6004/81 029	-Se encuentra comprendido en el Art.1o. literal b) del Acto Institucional No.4,por haber sido procesado el 31/VIII/76 por los delitos previstos en. C.P.M. 60(v); 7. C.P.O. 56, 340, 76 EVALUACION A-1 (LA)
19.05.83	24746/83 Pag. 19	- Figura en una relación procedente de la P.M.E. de detenidos en el E.M.R. 1. Detenido el 20.05.76. Pertenece al M.L.N. EVAL A-1 (B).- Indica 1
12.8.83	0663/80 pag.12	-16.6.80-Recluso No. 2331, es visitado en el EMR.1 por Miriam RODRIGUEZ(cuñada)Eval:A-1(M).-
10.4.84	1661/79 Pág.25	En Consolidado de P.M.E. de fecha 30.9.79 figura como: 20.5.76:Detenido;29.11.77-S.1ra.I. 5a.P.,Juez 1ra.I.1er.T., 6.9.79:Condenado 8 años de Peninteciaría.-EVAL:A-1(AD)

JUNTA DE COMANDANTES EN JEFE

S. I. D.

076058-7

Dep. I Secc. I

Sub Secc. A/N

Ficha Nº ..... Confec. 28/2/83

GUEREN FARIAS — Apellidos

Jorge — Nombres

DOCUMENTOS: C/C. ..... (Serie / Nº) C/I. 1.223.838 (Nº / Dpto.)

OTROS DOC. ..... (Pasaporte / Lib. Enrol. / etc.)

NACIMIENTO: 23 años (en 1972) (Fecha / Lugar)

DOMICILIO: China 2840 (Calle / Nº / Teléf. / Ciudad o Localidad)

PROFESION U OCUPACION: Balancinista

LUGAR: IMPESA **CARGO:** .....

IDEOLOGIA POLITICA: ..... **CLASIFICACION:** .....

DATOS COMPLEMENTARIOS ..... (Est. Civil / Cónyuge / Hijos)

..... (Otros familiares)

Fecha	Documentos	076058 ANTECEDENTES A REGISTRAR	52
19/2/979	D. 0274	27/VII/72 - Afiliado al Partido Comunista con el N°65543 según documentación incautada por C.C.C.A., siendo presentado para su afiliación por JUAN CARLOS FONTELA y ROSARIO PIETRARCIA.- EVAL : A - 1	
12/2/83	--------	Se contestó Memo. (A) N° 3050(2da. Parte) para DINAMT - (RS)	

076059-5

JUNTA DE COMANDANTES EN JEFE

S. I. D.

VARIOS

Dep. I Secc. I

Sub Secc. A/N

Ficha No. ..... Confec. .....

GUERINDIANI PIREZ — Apellidos

Delia Haris — Nombres

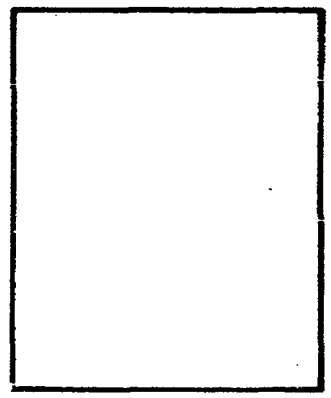

DOCUMENTOS: C/C. ..... (Serie / No.) C/I. ..... (No. / Dpto.)

OTROS DOC. ..... (Pasaporte / Lib. Enrol. / etc.)

NACIMIENTO: 28.01.52 (Fecha) ..... (Lugar)

DOMICILIO: ..... (Calle / No. / Teléf. / Ciudad o Localidad)

PROFESIÓN U OCUPACIÓN: .....

LUGAR: ..... **CARGO:** .....

IDEOLOGÍA POLÍTICA: ..... **CLASIFICACIÓN:** .....

DATOS COMPLEMENTARIOS ..... (Est. Civil / Cónyuge / Hijos)

.....

Otros familiares

FECHA	DOCUMENTOS	076059 ANTECEDENTES A REGISTRAR B-2
19.05.83	18347/82 Pag.40	01.09.82- Figura en una relacion de personas asiladas o refugiadas en Argentina a partir del año 1974 Embarcó el 04.06.76 en Francia. EVAL A-2 (B).-

SERVICIO DE INFORMACION
DE DEFENSA
Dep. 1

076060-3

F-1

Confeccionado el 30.7.73

V A R I O S

FOTO

Apellidos GUEREQUIZ

Nombres Pablo

Fecha de Nacimiento

Lugar de Nacimiento

Est. Civil

Cred. Cívica ..... Céd. Identidad

Otros Documentos

Ocupación

Padre

Madre

Domicilio ..... Ciudad

Otros datos

Imp. CHIESA Hnos. Ltda. 4.000 - 11 - 72

FICHA COMPLEMENTARIA

F-2

DOCUMENTO		076060 ANTECEDENTES
Fecha	Origen	
1971.	Lista 1808	Candidato en el 51.lugar a la Junta Departamental por el dpto.de Tacuarembó sub lema Frente del Pueblo(SS)
		22/9/80- Se contestó por Memo (A) Nº 1427/79-S.I.F.A.
2/2/84	11941 / 82 PAG.2440	- POSEE ANTECEDENTES EN EL CO.NA.E- EVAL - A - 1.(CD) INDICA ( ) ( ) ( )

Ficha confeccionada el 19/10/72

076061-1

MINISTERIO DE DEFENSA NACIONAL
S. I. D.

Dep. 1 Secc. I
Sub-Secc. A/N
Ficha Nro..... Confec. .....

GUERES (Apellidos) Amilcar Antonio (Nombres)

DOCUMENTOS: C/C. ..... (Serie / Nro.) C/I. ..... (Nro. / Dpto.)

OTROS DOC. ..... (Pasaporte / Lib. Enrol. / etc.)

NACIMIENTO: ..... (Fecha / Lugar)

DOMICILIO: ..... (Calle / Nro. / Teléf. / Ciudad o Localidad)

PROFESION U OCUPACION: .....

LUGAR: ..... CARGO: .....

IDEOLOGIA POLITICA: Comunista. CLASIFICACION: .....

DATOS COMPLEMENTARIOS: ..... (Est. Civil / Conyuge / Hijos)

..... (Otros familiares)

F5-2

Fecha	Documentos	076061 ANTECEDENTES A REGISTRAR
1971.	Lista 2001 FLORIDA	1-Candidato en el 1er.Suplente del 11 Titular a la Junta Departamental, en las listas del P.Comunista para las elecciones de 1971. "pp".=

SERVICIO DE INFORMACION DE DEFENSA
Dep. 1

076062-9

A-1

Confeccionado el 20/10/71

VARIOS

FOTO

Apellidos Guerga

Nombres Jose

Fecha de Nacimiento

Lugar de Nacimiento

Est. Civil

Cred. Cívica Céd. Identidad

Otros Documentos

Ocupación

Padre

Madre

Domicilio Ciudad

Otros datos

FICHA COMPLEMENTARIA

F-2

DOCUMENTO		076062 ANTECEDENTES
Fecha	Origen	
9/5/71	El Popular	Residente de T y Tres adherido al Frente Amplio(X)

NOMBRE FALTA FICHA CARATULA 076063-7/ Nº

FECHA	ORIGEN	ANTECEDENTES
		GUERGUI, Tristor

Ficha confeccionada el 13/7/74

5-1

MINISTERIO DE DEFENSA NACIONAL
S. I. D.

076064-5

Dep. 1 Sec. 1
Sub-Secc. A/N
Ficha Nº_____ Confec._____

GUERI Sra. de
Apellidos

Nombres

DOCUMENTOS: C/C._____ C/I._____
Serie Nro. Nró. Dpto.

OTROS DOC. _____
Pasaporte Lib. Enrol. etc.

NACIMIENTO: _____
Fecha Lugar

DOMICILIO: _____
Calle Nro. Teléf. Ciudad o Localidad

PROFESION U OCUPACION: _____

LUGAR: _____ **CARGO:** _____

IDEOLOGIA POLITICA: Comunista **CLASIFICACION:** _____

DATOS COMPLEMENTARIOS: _____
Est. Civil Cónyuge Hijos

Otros familiares

F-2

Fecha	Documentos	076064 ANTECEDENTES A REGISTRAR
6/2/74	0177	Su nombrenaparece en una listade contribuyentes al Partido Comunista incautada en elallanmiento realizado al local del Partido Comunista en la ciudadde Nueva Helvecia.(VV)

Ficha confeccionada el 13/7/74.-

076065-2

Fs-1

MINISTERIO DE DEFENSA NACIONAL
S. I. D.

Dep. 1 Sec. 1
Sub-Secc. A/N
Ficha Nº_____ Confec._____

GUERI (Apellidos) Julio (Nombres)

DOCUMENTOS: C/C._____ (Serie / Nro.) C/I_____ (Nro. / Dpto.)

OTROS DOC. _____ (Pasaporte / Lib. Enrol. / etc.)

NACIMIENTO: _____ (Fecha / Lugar)

DOMICILIO: _____ (Calle / Nro. / Teléf. / Ciudad o Localidad)

PROFESION U OCUPACION: _____

LUGAR: _____ **CARGO:** _____

IDEOLOGIA POLITICA: Comunista.- **CLASIFICACION:** _____

DATOS COMPLEMENTARIOS: _____ (Est. Civil / Cónyuge / Hijos)

_____ (Otros familiares)

076065

Fecha	Documentos	ANTECEDENTES A REGISTRAR
6/2/74	0177	Su nombre aparece en una lista de contribuyentes al Partido Comunista incautada en el allanamiento realizado al local del Partido Comunista en la ciudad de Nueva Helvecia.(VV)
21/II/74	0338	Contribuye al Partido Comunista con la siguiente suma: $500.oo Eva-A-1. (Y)

SERVICIO DE INFORMACION DE DEFENSA

Dep. 1

V A R I O S

076066-0

Fs-1

Confeccionado el 15/12/77.-

FOTO

Apellidos GUERIN BENITEZ

Nombres Mateo.

Fecha de Nacimiento 27.10.917.

Lugar de Nacimiento Montevideo.

Est. Civil Casado.

Cred. Cívica BGB 2338 Céd. Identidad 461.931.

Otros Documentos

Ocupación Func. de la Universidad dela República.

Padre Mateo Celestino

Madre Concepción

Domicilio San Martín Nº2236 bis Apto.6. Ciudad

Otros datos:

chiesa hnos. - 4 000 - 5/77

FICHA COMPLEMENTARIA

Fs-2

DOCUMENTO		076066 ANTECEDENTES
Fecha	Origen	
31/10/77	Doc. Nº1137 Univ. de la Rep.-	- Figura en una relación de sumarios realizados por la Universidad de la República en la Facultad de Química por irregularidades administrativas recomendándose su traslado según consta en el expediente Nº 11996/74 de la Universidad, el cual finalizó al 30/9/77. No lleva evaluación. (C).-
		- Sus antecedentes fueron contestados para la C.H.C.P de la Secc.12a. de Montevideo Form.2226, solicitada el 14.11.78.- Se amplian datos filiatorios.-(SS)-

SERVICIO DE INFORMACION DE DEFENSA
Dep. 1

076067-8

Fs 1

Confeccionado el 25.9.72.

VARIOS

FOTO

Apellidos GUERISOLI

Nombres César

Fecha de Nacimiento

Lugar de Nacimiento

Est. Civil

Cred. Cívica Céd. Identidad

Otros Documentos

Ocupación

Padre

Madre

Domicilio Montevideo 83.(Taller BENCOFF) Ciudad Bella Unión
Tomás Gomensoro.Paso de La Cruz.

Otros datos

CHIESA Hnos. Ltda - 8.000 - 3 - 72

FICHA COMPLEMENTARIA

Fb-2

DOCUMENTO		ANTECEDENTES
Fecha	Origen	076067
18.3.72.	Doc. 355.	En un allanamiento realizado por integrantes de las FF.AA.en el domicilio de la Sra.Clara Fuentes de Fernandez,se incautó una libreta en la cual figura su nombre.- (W).

076068-6

VARIOS 5-L

JUNTA DE COMANDANTES EN JEFE

S. I. D.

Dep. I Secc. I

Sub Secc. A/N

Ficha No. ..... Confes. .....

GUERISOLI BURGARD Sonia Beatriz

Apellidos Nombres

DOCUMENTOS: C/C. ..... **C/I.** 51.869 Artigas

Serie No. No. Dpto.

OTROS DOC. .....

Pasaporte Lib. Enrol. etc.

NACIMIENTO: .....

Fecha Lugar

DOMICILIO: .....

Calle No. Teléf. Ciudad o Localidad

PROFESIÓN U OCUPACIÓN: .....

LUGAR: ..... **CARGO:** .....

IDEOLOGÍA POLÍTICA: ..... **CLASIFICACIÓN:** .....

DATOS COMPLEMENTARIOS .....

Est. Civil Cónyuge Hijos

.....

Otros familiares

FECHA	DOCUMENTOS	07606 ANTECEDENTES A REGISTRAR Fo 2
19.05.83	24737/83 Pag. 17	-03.03.83- Figura en una rel cion de personas refugiadas en Brasil al amparo de ACNUR. Fecha de entrada: 16.12.80. Fecha de salida 20.04.82 a Francia.- EVAL A-2 (B).-

SERVICIO DE INFORMACION
DE DEFENSA
Dep. 1

076069-1

Confeccionado el 24.4.72

VARIOS

FOTO

Apellidos GUERLANDER

Nombres Lidia

Fecha de Nacimiento

Lugar de Nacimiento

Est. Civil

Cred. Cívica Céd. Identidad

Otros Documentos

Ocupación

Padre

Madre

Domicilio Ciudad

Otros datos

CHIESA Hnos. Ltda - 8.000 - 3 - 72

FICHA COMPLEMENTARIA

DOCUMENTO		076069 ANTECEDENTES
Fecha	Origen	
5.4.72	Doc. 654	Figura en este documento como "sujetos a los cuales el D. III (SID) solicitó información (Inf. Esp. Nº 9) no estando resgistrado patronimicamente en Montevideo..(E)

076070-2

Fs-1

JUNTA DE COMANDANTES EN JEFE

S. I. D.

GUERRA

Dep. I Secc. I

Sub Secc. A/N

Ficha Nº ..... Confec. 21.7.83

....

Apellidos Nombres

DOCUMENTOS: C/C. ..... C/I. .....

Serie Nº Nº Dpto.

OTROS DOC. .....

Pasaporte Lib. Enrol. etc.

NACIMIENTO: .....

Fecha Lugar

DOMICILIO: .....

Calle Nº Teléf. Ciudad o Localidad

PROFESION U OCUPACION: .....

LUGAR: ..... CARGO: .....

IDEOLOGIA POLITICA: ..... CLASIFICACION: P.C.

DATOS COMPLEMENTARIOS .....

Est. Civil Cónyuge Hijos

.....

Otros familiares

[redacted]

Fecha	Documentos	076070 ANTECEDENTES A REGISTRAR A-2
21.7.83	Doc.26314 pag.1182	-NOV/975: Según declaraciones de Antonio SACHI (a) "FIDEL" el causante integra el Grupo del Ap.Militar del P.C en UTE en los meses de ENE/FEB-972.-Eval:A-2. (SM)

SERVICIO DE INTELIGENCIA

Dep. I (Seguridad)

Sección

MINISTERIO DE DEFENSA NACIONAL M/F

SERVICIO DE INFORMACIONES

Ficha N. ..... confeccionada el 11-Cot-

I 076071-0

Foto

Apellidos GUERRA de MENDOZA,

Nombres

Fecha de Nacimiento:

Lugar de Nacimiento:

Cred. Civ.: Ced. Identidad:

Prontuario: F. Censal:

Padre:

Madre:

Domicilio: Ciudad:

Otros datos (Documentos y señas personales)

SERVICIO DE INTELIGENCIA
División I
(Seguridad)

MINISTERIO DE DEFENSA NACIONAL
SERVICIO DE INFORMACION DE DEFENSA
M/F
076072-8

Fs 1

Sección
Act. Ant. Nac.
Ficha N° [illegible]9

Nombres y Apellidos: GUERRA
Agapito M.-

Fecha de Nacimiento:

Lugar de Nacimiento:
(País - Ciudad o Localidad - etc.)

Cred. Civ.: Serie ..... N.° ..... Ced. Identidad:

Otros documentos:
(Pasaporte - Libreta Enrolam. - etc.)

Foto

Domicilio:
(Ciudad o Localidad) (Calle) (N.°) (Telef.)

Filiación
- Edad Aparente ..... Color del Cutis
- Color del Cabello ..... Estatura Aproximada
- Complexión ..... Aspecto Social
- Señas particulares

Ficha confeccionada en Montevideo el 9 de junio de 1965.-

076072

F-2

ACTIVIDADES

(1) Laborales: Profesión ..... Lugar de trabajo .....

Cargo ..... Antigüedad .....

Otras Actividades .....

(2) Políticas: Ideología COMUNISMO Actuación .....

Antecedentes .....

Antecedentes familiares .....

(3) Sociales: Estado Civil ..... Religión ..... Figuración .....

Grado Instrucción ..... Lugares que frecuenta .....

(4) Económicas: Situación ..... Capital aprox. ..... Vehículo .....
marca y N.o

Otros datos .....

Datos Complementarios .....

Apreciación Personal Gral. .....

FICHA COMPLEMENTARIA GUERRA, Agapito M.-

Documento		076072 Antecedentes 45-3
Fecha	Origen	
15-IV-965.-	E-75-D-389.- "El Popular".-	-Integrante de una delegación de la Agrupación Comunista de Jubilados y Pensionistas de las Zonas 18a.y 21a.que concurrió a la redacción de "El Popular"a hacer entrega de una contribución extraordinaria de dos mil pesos,para la reconstrucción de los talleres de este diario afectados por un incendio.-
Año 1966.	Lista "FIDEL" ?	-Figura como 3er.Suplente del 50s.Titular a la Junta Departamental de Montevideo, en las listas del "Frente Izquierda de Liberación" en las Elecciones Nacionales del corriente año.-

FICHA COMPLEMENTARIA

Documento		076072 Antecedentes F 54
Fecha	Origen	

J. C. J.
Dpto. 1

076072

B-5

Apellidos GUERRA

Nombres AGAPITO M.

Documentos Afiliado al P.C. No. 21039

Ant, Secc: A B C D E G V

☐ ☐ ☐ ☐ ☐ ☐ ☐

Secreto

076072 **ANTECEDENTES**

8-1-76.- Doc. 0001/76.- (III) NVAL. B-3

Nac.: Esp.

Edad: 62 años

F.Ingreso: 31-12-63

Dom.: Alarcón 1474/30 y Mendez Muñez

Doc.: ABB 01271

Ocupación: Jubilado. CONAPROLE

SERVICIO DE INFORMACION DE DEFENSA

Dep. 1

076073-6

Fs-1

Confeccionado el .....

V A R I O S

FOTO

Apellidos GUERRA CARABALLO

Nombres Alba

Fecha de Nacimiento 18.10.934.

Lugar de Nacimiento Uruguay

Est. Civil Soltera

Cred Cívica ..... Céd. Identidad .....

Otros Documentos .....

Ocupación Ayudante de Cocina en el Hospital Británico

Padre .....

Madre .....

Domicilio Chiavari 2978 Apto. 2 Ciudad MONTEVIDEO.-

Otros datos .....

CC/783

Imp. CHIESA Hnos. Ltda. 10.000 - 12 - 73

A-2

FICHA COMPLEMENTARIA

076073

DOCUMENTO		ANTECEDENTES
Fecha	Origen	
29.11.73	Doc. 4053	- Ingresó el 10.4.64 al hospital Británico desempeñando el cargo de ayudante de cocina percibiendo un sueldo de $ 90.572.90 Evaluación: A - 1.
31.2.74	Dod.4151	- Pertenece al Frente Amplio. Ha hecho política en su trabajo, Se estima que ha robado

MINISTERIO DE DEFENSA NACIONAL 076074-4 E Dep. 1 Sec. 1

S. I. D.

Sub-Secc. A/N

Ficha Nº_____ Confec. 22.3.73

GUERRA MARTINEZ — Apellidos

AIDA BLANCA — Nombres

DOCUMENTOS: C/C BDA 50238 (5) — Serie Nro. C/I 1.472.035 (6) — Nro. Dpto.

OTROS DOC. _____ Pasaporte Lib. Enrol. etc.

NACIMIENTO: 20 años (1973) (1) — Fecha Lugar

DOMICILIO: Bergamo 3612 (9) Arrieta 3121 (1972) (2) Hungría 3654 (8) — Calle Nro. Módena 3840 (6) Teléf. Ciudad o Localidad

PROFESION U OCUPACION: Costurera (3)

LUGAR: _____ CARGO: _____

IDEOLOGIA POLITICA: _____ CLASIFICACION: _____

DATOS COMPLEMENTARIOS: Soltera (4) — Est. Civil Cónyuge Hijos

_____ Otros familiares

B-2

076074

Fecha	Documentos	ANTECEDENTES A REGISTRAR
22.3.73 Anexo 2	423 JPM PM	Procesado en Febrero de 1973,por el delito de:"Asociación Subversiva".- (DD)
22/7/74	1824	Figura en una nómina de civiles bajo la responsabilidad del Ejército. Con fecha 3/7/74 fue evacuada de I.M.E.S. y trasladada a H.C.FF.AA.(VV)
22/7/74	1840	Figura en una nómina de civiles bajo la responsabilidad del Ejército. Con fecha 5/7/74 fue evacuada de H.C.FF.AA. y trasladada a I.M.E.S.(VV)
8/8/74	D.0386	-Indica:(1) a (4).-(J)
2.6.77	Doc. 0521	10.10.75-Por disposición del Juez Militar de la. Instancia de 4to. Turno se decretó su procesamiento por hallarse incurso en los delitos de "Asociación Subversiva", "Atentado contra la Constitución en el grado de conspiración seguida de actos preparatoios", de acuerdo a lo previsto en el C.P.M. (BB).-
20/V/977	Doc.0475 PME	-Figura en una nómina de privados de libertad en el Ambito del Ejército al 6/Agosto/976.Lugar de Reclusión:EMR. No.2 Eval.A-1.(P).-
20.5.77 PME	475 B	6.8.76 -Detenido el 7.2.72. Procesado. Eval. A - 1.- (DD)

GUERRA MARTINEZ Aida Blanca

#573

FECHA	DOCUMENTOS	076074 ANTECEDENTES A REGISTRAR
28.6.77	Doc.0611	Figura en una relación de Movimientos de Reclusos al 30.4.77. Situación: Baja.- Fecha: 24.4.77.-Causa: Libertad Definitiva.-Juez: 1ra.I.4to T.- Fecha de Detenido: 7.2.75.-Antecedentes: Condenado por Arts.132-6 137 CPO a 5 años de Penitenciaría.- Eval.A-1.- (1).
19.7.77	0701PME	-Figura en una relación de Altas al 31.5.77.Unidad de Reclusión: B.I.1.-(P).-
27/10/78	Doc.1443	- Figura en relación de BAJAS Bn.I.2 al 25/9/78. En Cat.C.- (1).
16.02.82	D. 5757/81 27	-Figura en una relacion de la Corte Electoral, de ciudadanos inscriptos en el Registro Civico Nacional, que se encuentran comprendidos en el Art. 1, Literal "B" del Acto Institucional No. 4, con prohibicion de ejercer el derecho de voto. (Procesados por delitos de "Lesa Nacion").EVALUACION A-1(VL) Indica (5) (6)
16.02.82	D.6004/81 29	-Se encuentra comprendido en el Art.1o. literal b) del Acto Institucional No.4,por haber sido procesado el 23 / 1 / 73 por los delitos previstos en. C.P.M. 60(V) Cap.6to Bis C.P.O. EVALUACION A-1 (LA)

B.Y.

FECHA	DOCUMENTOS	076074 ANTECEDENTES A REGISTRAR
20.5.83	24739/83 Pág.024	-03.03.83-Figura en una relación precedente de la P.M.E.de libertades vigiladas, categoría "C".Unidad de control:Bm.I. 2.Detenido el 07.03.72, liberado el 24.04.77.Perteneciente al P.C.-EVAL:A-1 (Q) Indica (7)
20.5.83	24862/83 Pág.054	-03.03.83-Indica idem Doc. 24739/83.-Indica (8) EVAL:A-1 (Q)
21.4.84	8401544/ 006	-Año 1979: Figura en una relación de reclusas liberadas, procedente del EMR 2, puesta bajo el régimen Lib. Vig. Unidad de control B.I.1, fijando domicilio en Béggamo 3612. Fecha de liberada 23.4.77. Eval.A-1 (TL).- Indica (9)
27.4.84	8401545/ 001	-Año 1977-78: Indica idem doc.8401544. Eval.A-1 (TL).-

Confeccionada: 11/III/70

MINISTERIO DE DEFENSA NACIONAL 076075-1

S. I. D.

FJ-1

Dep. I Secc. I

Sub-Secc. A/N

Ficha N.o..... Confec.....

GUERRA Albérico

Apellidos Nombres

DOCUMENTOS: C/C ..... C/I .....

Serie N.o N.o Dpto.

OTROS DOC. .....

Pasaporte Lib. Enrol. etc.

NACIMIENTO .....

Fecha Lugar

DOMICILIO: .....

Calle N.o Teléf. Ciudad o Localidad

PROFESION U OCUPACION: (1) Mecánico

LUGAR: ..... CARGO: .....

IDEOLOGIA POLITICA (2) Comunista - UJC.- CLASIFICACION (3) Afiliado a la UJC.- Carnet Nº3384 -Ingresó:10/12/60

DATOS COMPLEMENTARIOS .....

Est. Civil Conyuge Hijos

Casado

otros familiares

B-2

Fecha	Documentos	076075 ANTECEDENTES A REGISTRAR
VI/1962	Mondel N°164-Indica ① a/ ③	

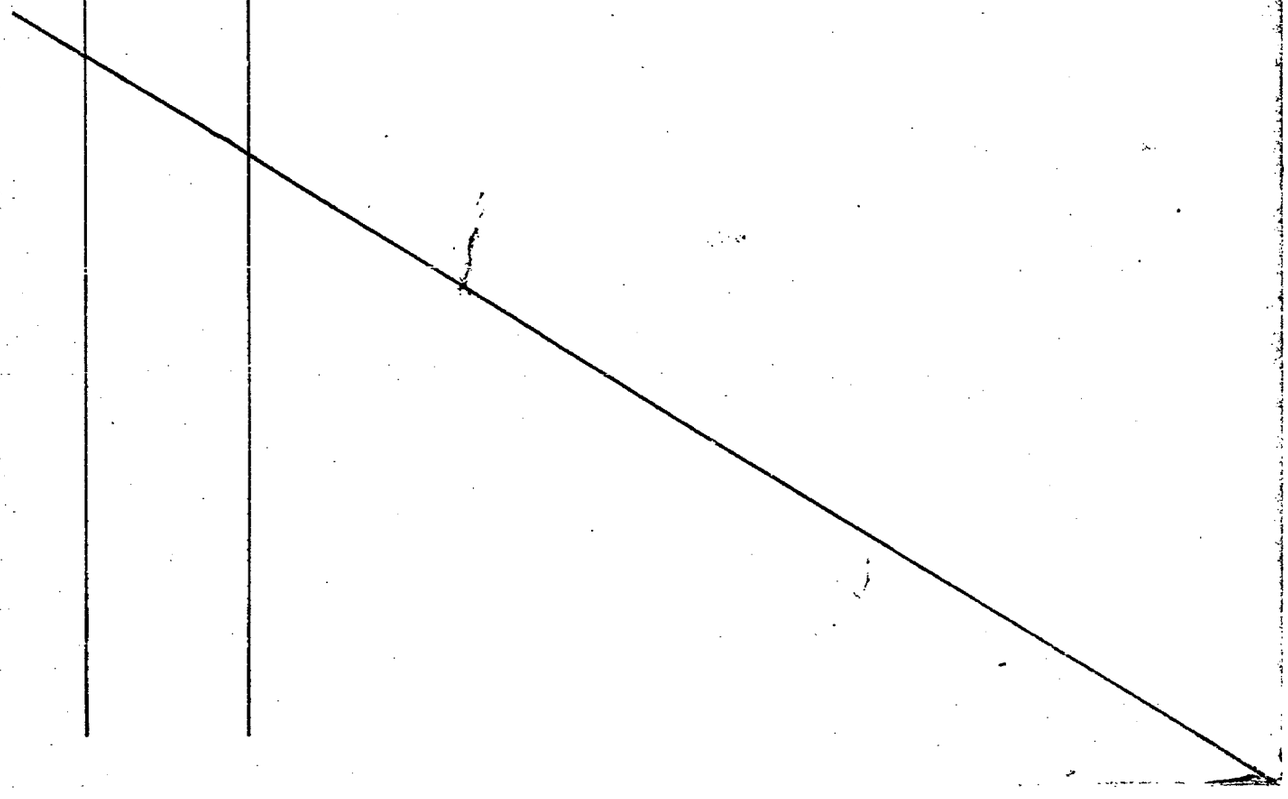

SERVICIO DE INFORMACION DE DEFENSA

Dep. 1

076076-9

Fs-1

Confeccionado el 11 de Mayo de 1970

VARIOS

FOTO

Apellidos GUERRA

Nombres Alberto

Fecha de Nacimiento

Lugar de Nacimiento

Est. Civil

Cred. Cívica Ced. Identidad (1) 1.044.822

Otros Documentos

Ocupación (2) Funcionario del Banco República

Padre

Madre

Domicilio Ciudad

Otros datos:

FICHA COMPLEMENTARIA

DOCUMENTO		076076 ANTECEDENTES
Fecha	Origen	
23/7/68	B.18-D.33	- Concurre a recibir Instrucción Militar en el Batallón de Ingenieros N°4(Laguna del Sauce) durante la vigencia de Medidas Prontas de Seguridad.-Indica ①y②

B-2

SERVICIO DE INFORMACION
DE DEFENSA
Dep. 1

076077-7

Confeccionado el 5/4/73

5-1

VARIOS

FOTO

Apellidos GUERRA CHEJANOWICCHI

Nombres Alejandro Javier

Fecha de Nacimiento 18 años en 1973

Lugar de Nacimiento Oriental

Est. Civil Soltero

Cred. Civica ..... Céd. Identidad 1.190.864

Otros Documentos .....

Ocupación .....

Padre .....

Madre .....

Domicilio Gral. Paz Nro. 1405 Ciudad .....

Otros datos .....

CHIESA Hnos. Ltda - 8.000 - 3 - 72

FICHA COMPLEMENTARIA

6-2

DOCUMENTO		076077 ANTECEDENTES
Fecha	Origen	
9/II/973	PARTE DIARIO J.P.M. D-6 D.N.I.I.	-En la fecha fué detenido en averiguación por la Policia, en momentos que participaba en una manifestación de la UNION NACIONAL REELECCIONISTA, en apoyo del Sr. Presidente de la Rpca. y de la ARMADA NACIONAL.- En dicha manifestación habo varios heridos de arma de fuego.- ((FF))

076078-5

JUNTA DE COMANDANTES EN JEFE

S. I. D.

A. N.

Dep. 1 Secc. I

Sub Secc. A/N

Ficha Nº ..... Confec. 15.12.81

GUERRA Alfredo Román

Apellidos Nombres

DOCUMENTOS: C/C ..... C/I. .....

Serie Nº Nº Dpto.

OTROS DOC. .....

Pasaporte Lib. Enrol. etc.

NACIMIENTO: .....

Fecha Lugar

DOMICILIO: Barucayupi Nº3163 (1987)

Calle Nº Teléf. Ciudad o Localidad

PROFESION U OCUPACION: .....

LUGAR: ..... CARGO: .....

IDEOLOGIA POLITICA: ..... CLASIFICACION: .....

DATOS COMPLEMENTARIOS: .....

Est. Civil Cónyuge Hijos

.....

Otros familiares

F-2

Fecha	Documentos	076078 ANTECEDENTES A REGISTRAR
03.12.81	Doc.10096	12/07/977/Según informe del D-2 de la D.I.I., de fecha 22/ JUN/77, es destinatario de material incautado(publicación clandestina tipo "Carta del P.C."), de fecha Abril/77, pros_ cripto por el Decreto 650/75.- 12/10/977/Se establece que un Médico del mismo nombre, inte_ gra el Tribunal de la "Academia Nacional de Medicina", que juzgará los trabajos presentados para el "Gran Premio Nacio_ nal de Medicina".- 09/01/978/Integró el Jurado de la Academia Nacional de Medi_ cina, que otorgó el Gran Premio Nacional de Medicina en 1977 03/07/981/Figura en una lista de personas integrantes del Consejo Directivo de la "Federación Rural", con el cargo de vocal, que ejercerán en los años 1980/81.- Eval:A-2 (AD).-
	27.1.82	MemoNº132/82 para Dpto.III/SID.-(PP)
11.05.82	D.14635	Tesorero de la Federación Rural del Uruguay por el período 1981-1982. Evaluación: A-1. (VL).-Indica ( ) ( )
31.5.82	D.15429	Integra el Consejo Directivo de la F.R.U.,en calidad de ti_ tular,para el período 1982-1984.- Prensa"El País"(AD).-
4.5.82	D.14375	"El Día"25/04/82/En su calidad de Directivo de la Federa_ ción Rural del Uruguay, asistió,entre otros,a la Asamblea Ordinaria de la Sociedad Rural de Río Negro.A la misma asis_

Imp. Nacional 716/79

...///

FECHA	DOCUMENTOS	GUERRA, Alfredo ANTECEDENTES A REGISTRAR 076078
///...		tiuron diversos representantes de entidades rurales y asociados. En la oportunidad se aprobó el balance anual y se procedió a la elección de nuevas autoridades para el período inmediato, de la Sociedad organizadora.-(AD).-
10.6.82	D.15796	"La Mañana"8.6.82/Integra el Consejo Directivo de la F.R.U en calidad de Vocal,para el período 1982-1983.-(AD)
5.3.83.	D.543/80	-"Indica idem.Doc.10096".-Fecha 03.07.81.Evaluación:A-1. (KE)
	10.9.83	Memo(A)2055/83 para el MAP.-(i).-

076079-3

Fs 1

JUNTA DE COMANDANTES EN JEFE

S. I. D.

Dep. I Secc. I

Sub Secc. A/N

Ficha Nro. _____ Confec._____

GUERRA FONT — Apellidos

Alvaro — Nombres

DOCUMENTOS: C/C AXB 14108 — Serie — Nro. C/I. _____ — Nro. — Dpto.

OTROS DOC. _____ — Pasaporte — Lib. Enrol. — etc.

NACIMIENTO: _____ — Fecha — Lugar

DOMICILIO: _____ — Calle — Nro. — Teléf. — Ciudad o Localidad

PROFESION U OCUPACION: _____

LUGAR: _____ CARGO: _____

IDEOLOGIA POLITICA: _____ CLASIFICACION: _____

DATOS COMPLEMENTARIOS: _____

Est. Civil Divorc — Cónyuge — Hijos

Otros familiares

Fs-2

Fecha	Documentos	076079 ANTECEDENTES A REGISTRAR
17.10.78 Doc.153		- Delegado de Mesa por las listas 988-4190-4191-9988 , en las elecciones nacionales del año 1971, por el Departamento de Montevideo .- Circuito N° 620 (Inf. Corte Electoral).- (Pág. N° 0261) (J)

SERVICIO DE INTELIGENCIA
División I
(Seguridad)

MINISTERIO DE DEFENSA NACIONAL
SERVICIO DE INFORMACION DE DEFENSA
M/F
07608 C-1

Fr-1

Act. Ant. Nac.
Ficha N.º [illegible]

Nombres y Apellidos: GUERRA Ana María

Fecha de Nacimiento:

Lugar de Nacimiento:
(País - Ciudad o Localidad - etc.)

Cred. Civ.: Serie N.º Ced. Identidad:

Otros documentos:
(Pasaporte - Libreta Enrolam. - etc.)

Foto

Domicilio: La Boyada Nº2258 (enero de 1964).-
(Ciudad o Localidad) (Calle) (N.º) (Telef.)

Filiación
- Edad Aparente Color del Cutis
- Color del Cabello Estatura Aproximada
- Complexión Aspecto Social
- Señas particulares

[illegible]

Ficha confeccionada en Montevideo el 29 de octubre de 1964.-

076080

B-2

ACTIVIDADES

(1) Laborales: Profesión ..... Lugar de trabajo .....

Cargo ..... Antigüedad .....

Otras Actividades .....

.....

(2) Políticas: Ideología Anarquista Actuación .....

Antecedentes .....

Antecedentes familiares .....

(3) Sociales: Estado Civil ..... Religión ..... Figuración .....

Grado Instrucción ..... Lugares que frecuenta .....

(4) Económicas: Situación ..... Capital aprox. ..... Vehículo .....
marca y N.o

Otros datos .....

Datos Complementarios .....

Apreciación Personal Gral. .....

.....

.....

GUERRA — FICHA COMPLEMENTARIA — Ana María — 3

Documento		076080 Antecedentes
Fecha	Origen	
8-VI-964	B-72-D-74	-Anarquista.-
8-XI-1968.	B-79-D-172.	- Afiliada a la Organización "Ateneo Libre del Cerro-La Teja" Eval: F - 6
	5.4.78	Se contestó Mem.(A) Nº.569/78 I.M.E.S.(Y)
	25/4/1978	-Se contestó por Mem.(A) 700/78 al Dpto.II del E.M.E. (CC)
13.5.82.	Doc. 14818	Afiliada Nro. 150 del Ateneo Libre "CERRO DE LA TEJA".- Eval.B-2.-(FE)

10 JUN. 1976

FJ-1

MINISTERIO DE DEFENSA NACIONAL
S. I. D.

076081-9

Dep. I Secc. I
Sub - Secc. G
Ficha Nro.____ Confec. ____

GUERRA (Apellidos) ANIBAL (Nombres)

DOCUMENTOS: C/C. (Serie, Nro.) C/I. (Nro., Dpto.)

OTROS DOC. (Pasaporte, Lib. Enrol., etc.)

NACIMIENTO: (Fecha, Lugar)

DOMICILIO: (Calle, Nro., Teléf., Ciudad o Localidad)

PROFESION U OCUPACION: Empleado (fábrica de cerraduras "STAR")

LUGAR: SZOLNO HNOS CARGO:

IDEOLOGIA POLITICA: CLASIFICACION:

DATOS COMPLEMENTARIOS: (Est. Civil, Cónyuge, Hijos)

Otros familiares

F-2

Fecha	Documentos	076081 ANTECEDENTES A REGISTRAR
23-5-74	Dec.1196	Ha afectuado cobranzas a la C.N.T. entre 30, 50, y 100 pesos y para el U.N.T.M.RA. por valer de 200 pesos; realizandosé dichas cobranzas en forma coercitiva. Evaluación B-3 (MB).

076082-7

MINISTERIO DE DEFENSA NACIONAL

S. I. D.

Dep. I Secc. I

Sub - Secc. G 74

Ficha Nro.____ Confec. 18/3

GUERRA — Apellidos

ANIBAL BLAS — Nombres

DOCUMENTOS: C/C. AIB 2041 (Serie / Nro.) C/I. 669.344 (Nro. / Dpto.)

OTROS DOC. ____ (Pasaporte / Lib. Enrol. / etc.)

NACIMIENTO: ____ (Fecha / Lugar)

DOMICILIO: Cno, Maldonado km. 26 1/2 (Calle / Nro. / Telef. / Ciudad o Localidad)

PROFESION U OCUPACION: administrativo -chofer (funcionario Nº2608)

LUGAR: Estación Unión-AMDET CARGO: ____

IDEOLOGIA POLITICA: comunista CLASIFICACION: activista

DATOS COMPLEMENTARIOS: ____ (Est. Civil / Cónyuge / Hijos)

Sus hijos estudian. Todos son bolches

Otros familiares

Fecha	Documentos	076082 ANTECEDENTES A REGISTRAR F-2
2+4/ 73	562 Eval. F3 (BB)	Sindicado como comunista por el informante. Integrante de la Comisión Electoral del Comité de Base, período 1972-73 lista Nº1. Tiene Club del frente amplio .(RR)
17/7/74	Dec.1732-	figura en una relación de funcionarios de AMDET, sumariados y de los que no aceptaron los emplazamientos efectuados a raíz del conflicto del 27/6/73. Su reintegro de fecha 8/11/73.-(H).-

J. C. J.

Dpto. 1

A-3.

076082

Apellidos GUERRA

Nombres ANIBAL BLAS

Documentos Afiliado al P.C. No. 25395

Ant, Secc: A ☐ B ☐ C ☐ D ☐ E ☐ G ☐ V ☐

Secreto

076082 ANTECEDENTES

F-4

8-1-76.- Doc. 0001.s6.- (III) EVAL/ B-2

Nac.: Oriental

Edad: 50 años

F.Ingreso: 30-6-66

Domicilio: Cno. Maldonado Km.26 y Ruta 1

Documentos: AIB 02041

Ocupación: Chofer AMDET.

MINISTERIO DE DEFENSA NACION 7 6 0 8 3 -5

S. I. D.

1 - AGO. 1974 B-1

Dep. I Secc. I

Sub - Secc. G

Ficha Nro.____ Confec.____

GUERRA FIRPO — Apellidos

Anibal Dahiel — Nombres

DOCUMENTOS: C/C.____ (Serie / Nro.) C/I.____ (Nro. / Dpto.)

OTROS DOC.____ (Pasaporte / Lib. Enrol. / etc.)

NACIMIENTO: 29 años en 1974. (Fecha / Lugar)

DOMICILIO:____ (Calle / Nro. / Teléf. / Ciudad o Localidad)

PROFESION U OCUPACION: Obrero Metalúrgico

LUGAR: SZOLNO Hnos. CARGO:____

IDEOLOGIA POLITICA: Izquierdista CLASIFICACION: Activista

DATOS COMPLEMENTARIOS:____ (Est. Civil / Conyuge / Hijos)

Otros familiares

52

Fecha	Documentos	076083 ANTECEDENTES A REGISTRAR
14.6.74	1547	-Fue detenido por encontrarsele material no autorizado d de la Ex-CNT.-(G)
5.6.74 JPM PD	Doc.1386 07.00 a 07.00	- Detenido el 31.5.74 conjuntamente con otras personas en averiguación de haber realizado cobranzas para la ex-C.NT. y el sindicato del UNTMRA. Fué sindicado como uno de los principales activistas dentro de la fábrica SZOLNO Hnos y Cía.- (SS)-
8.6.74 JPM PD	Doc.1400 07.00 a 07.00.-	- Fué internado en el Cilindro Municipal el 4.6.74 en el marco de las Medidas prontas de Seguridad.- (SS)-

J. C. J. 076083

Dpto. 1

Apellidos GUERRA

Nombres ANIBAL DANIEL

Documentos Afiliado al P.C. No. 33149

Ant, Secc: A B C D E G V

☐ ☐ ☐ ☐ ☐ ☐ ☐

Secreto

076083 **ANTECEDENTES**

F-4

8-1-76.- Dec. 0001/76.- (MM) EVAL. B-2

Nac.: Oriental

Edad: 23 años

F.Ingreso: 30-7-68

Domicilio: Ganaderos 4484 y Molinis de Raffo

Documentos: carece

Ocupación: Metalúrgico

MINISTERIO DE DEFENSA NACIONAL
S. I. D.

076084-3

Dep. I Secc. I

Sub - Secc. G

Ficha Nro.____ Confec. 12/I/73

GUERRA	AQUILES
Apellidos	Nombres

DOCUMENTOS: C/C_____ C/I_____
Serie Nro. Nro. Dpto.

OTROS DOC. _____
Pasaporte Lib. Enrol. etc.

NACIMIENTO _____
Fecha Lugar

DOMICILIO: _____
Calle Nro. Teléf. Ciudad o Localidad

PROFESION U OCUPACION: Inspector

LUGAR: Ens.Sec. CARGO: _____

IDEOLOGIA POLITICA _____ CLASIFICACION Dirigente

DATOS COMPLEMENTARIOS _____
Est. Civil Conyuge Hijos

Otros familiares

F-2

Fecha	Documentos	076084 ANTECEDENTES A REGISTRAR
16/3/70	15(1)23	**Inspector de Enseñanza Secundaria. Saca declaración contra la intervención con fecha 17/II/70 conjuntamente con otros directores e inspectores.(RR)**
20/12/75	Doc.2143	Figura como firmante de un manifiesto publicado por "el popular" de fecha 16/2/70 (pag.2) bajo el título de "Vasta proyección de rechazo al Decreto de Intervención". Los firmantes pertenecen al Cuerpo de Inspectores, Inspectores Técnicos e Inspectores Docentes de Enseñanza Secundaria.- Eval.F-6.-(H).- 20.1.78-Se contestó por MEMO(A)Nº 3656/77 para el C.N.E.S. (Cnel. Reissig).-qq-.
30-7-83	0460/80	Indic. Idem.Doc. D.2143 del 20-12-75 (SI).

2/2/84	11941 / 82	- POSEE ANTECEDENTES EN EL CO.NA.E -
	PAG. 2441	EVAL - A - 1.CCD) INDICA ( ) ( ) ( )

MINISTERIO DE DEFENSA NACIONAL
S. I. D.

076085-0

5 AGO. 1974 5-1

Dep. I Secc. I
Sub - Secc. G
Ficha Nro.____ Confec.____

GUERRA DIAZ — Apellidos
Armando Augusto — Nombres

DOCUMENTOS: C/C.____ (Serie / Nro.) C/I. 1.217.066 (Nro. / Dpto.)

OTROS DOC.____ (Pasaporte / Lib. Enrol. / etc.)

NACIMIENTO: 17.5.949 (Fecha) Sampaio (Lugar) Portugal

DOMICILIO: Juan Jackson 1235 ap. 1º1 (Calle / Nro.) Montevideo (Telef. / Ciudad o Localidad)

PROFESION U OCUPACION: Pintor

LUGAR: INSER S.A. CARGO:____

IDEOLOGIA POLITICA:____ CLASIFICACION:____

DATOS COMPLEMENTARIOS: (Est. Civil / Conyuge / Hijos)

Hijo de Fernando y Emilia (Otros familiares) 3146

5-C

Fecha	Documentos	076085 ANTECEDENTES A REGISTRAR
16.7.73	DNII	Fué detenido el 6.7.73 cuando ocupaba el local de la Fed INSER, liberado el 16.7.73. (K)

B-1

JUNTA DE COMANDANTES EN JEFE 076086-8

S. I. D.

Dep. I Secc. I

Sub Secc. A/N

Ficha Nro. ____ Confec. 10-6-78

GUERRA (Apellidos) Arturo Enrique (Nombres)

DOCUMENTOS: C/C L.A.A. 4273 (Serie / Nro.) C/I. ____ (Nro. / Dpto.)

OTROS DOC. ____ (Pasaporte / Lib. Enrol. / etc.)

NACIMIENTO: 39 años (en 1960) (Fecha / Lugar)

DOMICILIO: Roberto Gomez (Calle) ____ (Nro.) ____ (Teléf.) Rio Negro (Ciudad o Localidad)

PROFESION U OCUPACION: Jornalero

LUGAR: ANGLO CARGO: ____

IDEOLOGIA POLITICA: ____ CLASIFICACION: ____

DATOS COMPLEMENTARIOS: ____

Est. Civil Cónyuge Hijos

Otros familiares

f5-2

Fecha	Documentos	076086 ANTECEDENTES A REGISTRAR
4-6-76	Doc.0774	Afiliado Al Partido Comunista con el Nº 14898,fecha de ingreso 24-11-60. Secc. Rio Negro. Eval:B-1 (V)

J. C. J.
Dpto. 1

076086 5-3

Apellidos GUERRA

Nombres ARTURO ENRIQUE

Documentos: Afiliado al P.C. No. 14898

Ant, Secc: A ☐ B ☐ C ☐ D ☐ E ☐ G ☐ V ☐

Secreto

076086 **ANTECEDENTES**

8-1-76.- Doc. 0001/76.- (III) EVAL. B-2

Nac.: Oriental

Edad: 39 años

F.Ingreso: 24-11-60

Dom.: Roberto Gómez 3466 (RIO NEGRO)

Doc.: LAA 07273

Ocup.: Jornalero (ANGLO)

076087-6

F-1

MINISTERIO DE DEFENSA NACIONAL

S. I. D. Ficha confeccionada el 20/8/72

Dep. I Secc. I

Sub-Secc. A/N

Ficha Nro..... Confec. .....

GUERRA SOLER — Apellidos

Augusto Antonio — Nombres

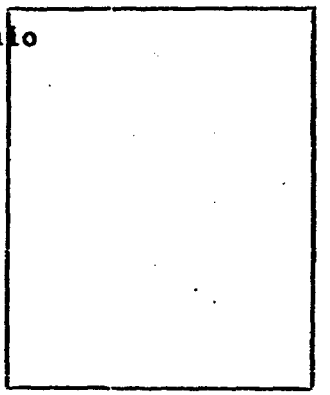

DOCUMENTOS: C/C. ..... Serie ..... Nro. ..... C/I. ..... Nro. ..... Dpto.

OTROS DOC. ..... Pasaporte ..... Lib. Enrol. ..... etc.

NACIMIENTO: ..... Fecha ..... Lugar

DOMICILIO: ..... Calle ..... Nro. ..... Teléf. ..... Ciudad o Localidad

PROFESION U OCUPACION: .....

LUGAR: ..... **CARGO:** .....

IDEOLOGIA POLITICA: Socialista. **CLASIFICACION:** .....

DATOS COMPLEMENTARIOS: ..... Est. Civil ..... Conyuge ..... Hijos

..... Otros familiares

f5-2

Fecha	Documentos	076087 ANTECEDENTES A REGISTRAR
20/8/72	Lista 90 COLONIA	-Candidato en el 2do. lugar Suplente del 2do. Titular a la Junta Departamental por el Depto. de Colonia en las elecciones de 1971. "PP".-
1971.	Lista 808	Candidato como 4to.titular a la C.de Represenatntes,por el Dpto.de Colonia,sub.lema "Frente Coloniense".. (W).
1971.	Lista 1808	Candidato como 2do.suplente del 2do.titular a la Junta Departamental por el dpto.de Colonia sub lema "Frente Coloniense/SS/

SERVICIO DE INFORMACION DE DEFENSA

Dep. 1

076087

Confeccionado el 20 MAR 1974 F-3

V A R I O S

FOTO

Apellidos GUERRA SOLER

Nombres Augusto Antonio

Fecha de Nacimiento

Lugar de Nacimiento

Est. Civil

Cred Cívica ..... Céd. Identidad 39.362 ⓐ

Otros Documentos

Ocupación Empleado del Banco República en la Ciudad de Carmelo.

Padre

Madre

Domicilio ..... Ciudad

Otros datos

Imp. CHIESA Hnos. Ltda. 10.000 - 12 - 73

FICHA COMPLEMENTARIA 6-4

DOCUMENTO		07608 ANTECEDENTES
Fecha	Origen	
20.8.73	Doc. 2440	Izquierdista. Luis Udaquiola le entrega personalmente 500 ejemplares de una declaración conjunta del P. Nacional y el F. Amplio imprimidos éstos en C. Cardona por Eduardo Boga Cabrera..qq..Ev:M.2.
11.X.73 --	Doc.3388 PPI. 7/973	Fue detenido el día 27.JUL.973 en la ciudad de Colonia por personal del Bn.I.4 por violacion del Decreto del Poder Ejecutivo de fecha 27JUN.73 ..(SS) Judica

SERVICIO DE INFORMACION DE DEFENSA
Dep. I

076087

FJ-5

315

Sección "G"
Gremios
Ficha Nº 315

VMC

Nombres y Apellidos: GUERRA SOLER Augusto

Fecha y Lugar Nac.: .....

Cred. Cív.: Serie ..... Nº ..... Ced. Identidad: .....

Otros documentos: .....
(Pasaporte - Libreta Enrolam. - etc.)

Domicilio: .....
(Ciudad o Localidad) (Calle) (Nº) (Teléf.)

Foto

Profesión: Funcionario Bancario

Cargo y Lugar: (Ciudad de Carmelo)

Ideol. Política: ..... Actuación: DIRIGENTE de la Asociación de Bancarios del Uruguay.-

Datos Complementarios: .....

Apreciación General: .....

.....

.....

Ficha confeccionada: 15 de febrero de 1967

FICHA COMPLEMENTARIA

Documento		076087 ANTECEDENTES
Fecha	Origen	
	AEBU/66	-Integrante de la Comisión Directiva de la Asociación de Bancarios del Uruguay durante el período 1966/67 en la Seccional Carmelos de la citada gremial.-

076088 8-4 5.3.82.- (SS)- F-1

JUNTA DE COMANDANTES EN JEFE

S. I. D.

Dep.I Secc. I

Sub Secc. **A/N**

Ficha Nro. ..... Confec. .....

GUERRA ..... BASILIO .....

Apellidos Nombres

DOCUMENTOS C/C. ..... C/I. .....

Serie Nro. Nro. Dpto.

OTROS DOC. .....

Pasaporte Lib. Enrol. etc.

NACIMIENTO: .....

Fecha Lugar

DOMICILIO .....

Calle Nro. Teléf. Ciudad o Localidad

PROFESION U OCUPACION: .....

LUGAR: ..... CARGO: .....

IDEOLOGIA POLITICA: ..... CLASIFICACION: .....

DATOS COMPLEMENTARIOS: .....

Est. Civil Cónyuge Hijos

.....

Otros familiares

Fs. 2

FECHA	DOCUMENTOS	07608 ANTECEDENTES A REGISTRAR
27.6.79	D.0673	- Delegado de Mesa en las elecciones de 1971 por el Frente Amplio, como suplente de actuario, Circuito M E 1 , por el Departamento de Maldonado.- (SS) - EVAL: A - 1.

SERVICIO DE INFORMACION
DE DEFENSA
Dep. 1

076089-2

F-1

Confeccionado el 12.4.73

V A R I O S

FOTO

Apellidos GUERRA

Nombres BEATRIZ

Fecha de Nacimiento

Lugar de Nacimiento

Est. Civil

Cred. Cívica Céd. Identidad

Otros Documentos

Ocupación

Padre

Madre

Domicilio V.y Vega 1135 ute.799702 Ciudad

Otros datos

Imp. CHIESA Hnos. Ltda. 4.000 - 11 - 72

FICHA COMPLEMENTARIA

F-2

DOCUMENTO		076089 ANTECEDENTES
Fecha	Origen	
Dep.III.71	Informe Especial	-Es agitadora en los ámbitos de enseñanza liderada por el Dr.Liberoff.
e12184	11941 / 82 PAG.2441	-POSEE ANTECEDENTES EN EL CO.NA.R. EVAL - A - 1.C(0) INDICA ( ) ( ) ( )

MINISTERIO DE DEFENSA NACIONAL 076090-0 Dep. I P.E. Secc I
S. I. D.

Sub-Secc. A/N

Ficha No. ..... Confec. 14/X/71

CUEVA Beatriz
Apellidos Nombres

DOCUMENTOS: C/C ..... C/I .....
Serie N.o N.o Dpto.

OTROS DOC. .....
Pasaporte Lib etc.

NACIMIENTO .....
Fecha Lugar

DOMICILIO: .....
Calle N.o Teléf. Ciudad o Localidad

PROFESION U OCUPACION: BANCARIO (Banco Hipotecario).

LUGAR: ..... CARGO: .....

IDEOLOGIA POLITICA ..... CLASIFICACION .....

DATOS COMPLEMENTARIOS .....
Est. Civil Conyuge Hijos

.....
Otros familiares

F-2

070090

Fecha	Documentos	ANTECEDENTES A REGISTRAR
1971	B-77 D-10	Su nombre aparece en un documento imputado a un seudónimo (Y).

F-1

SERVICIO DE INTELIGENCIA
División I
(Seguridad)

MINISTERIO DE DEFENSA NACIONAL
SERVICIO DE INFORMACIÓN DE DEFENSA
M / F
I D , 076091-8

Sección
Act. Ant. Nac.
Ficha N.º [redacted]

Nombres y Apellidos: GUERRA, Bernardino

Fecha de Nacimiento: .....

Lugar de Nacimiento: .....
(País - Ciudad o Localidad - etc.)

Cred. Civ.: Serie ..... N.º ..... Ced. Identidad: .....

Otros documentos: Ciudad de Salto.-
(Pasaporte - Libreta Enrolam. - etc.)

Foto

Domicilio: .....
(Ciudad o Localidad) (Calle) (N.º) (Telef.)

Filiación

Edad Aparente ..... Color del Cutis .....

Color del Cabello ..... Estatura Aproximada .....

Complexión ..... Aspecto Social .....

Señas particulares .....

Ficha confeccionada en Montevideo, el 3.VIII.948

076091

52

ACTIVIDADES

(1) Laborales: Profesión ..... Lugar de trabajo .....

Cargo ..... Antigüedad .....

Otras Actividades .....

(2) Políticas: Ideología ..... Actuación Secretario de Juventud del Consejo Dredt. de la Federacion Obrera en Salto en 1946.-

Antecedentes .....

Antecedentes familiares .....

(3) Sociales: Estado Civil ..... Religión ..... Figuración .....

Grado Instrucción ..... Lugares que frecuenta .....

(4) Económicas: Situación ..... Capital aprox. ..... Vehículo ..... marca y N.o

Otros datos .....

Datos Complementarios .....

Apreciación Personal Gral. .....

.....

.....

FICHA COMPLEMENTARIA

F-3

Documento		076091 Antecedentes
Fecha	Origen	
3.VIII.948.-	Direccion	Secretario de Juventud del Consejo Directivo de la Federacion Obrera de Salto en 1946.-
5-IX-964.-	El Popular.- zB-75/355	Firmante de un telegrama de ciudadanos salteños enviado al Ministro de Relaciones Exteriores, Alejandro Zorrilla de San Martin, pronunciando por el mantenimiento de relaciones con Cuba.
		21/3/80 - Se contestó Const. Hab. Nº 1822/78, Secc. 16a., a nombre de GUERRA MONTANARI, Bernardino, no pudiéndose precisar si la persona mencionada se trata de la solicitada. (E)

11941 / 82
PAG. 2441

- POSEE ANTECEDENTES EN EL CO.NA.E -
EVAL - A - 1. C (D) INDICA ( ) ( ) ( )

2/2/84

C/G

(VW)

JUNTA DE COMANDANTES EN JEFE

S. I. D.

076092-6

Dep. I Secc. I

Sub Secc. A/N

Ficha Nº ..... Confec. 11.2.983

GUERRA AQUINO — Apellidos

Bolivar — Nombres

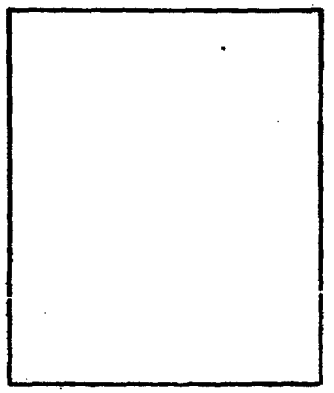

DOCUMENTOS: C/C. S.A.A. 15922 — Serie / Nº

C/I. 24.753 (Lav) — Nº / Dpto.

OTROS DOC. ..... — Pasaporte / Lib. Enrol. / etc.

NACIMIENTO: 47 años(982) — Fecha / Lugar

DOMICILIO: Treinta y Tres 761 — Calle / Nº / Teléf.

Minas — Ciudad o Localidad

PROFESION U OCUPACION: Industrial

LUGAR: ..... **CARGO:** .....

PARTIDO NACIONAL

IDEOLOGIA POLITICA: LACALLE-CANO Nov/982 **CLASIFICACION:** CONVENCIONAL

DATOS COMPLEMENTARIOS CASADO

Est. Civil — Cónyuge — Hijos

Otros familiares

Fecha	Documentos	076092 ANTECEDENTES A REGISTRAR 52
18/1/83	23691/037	Electo 1a. suplente del Organo Deliberante Nacional del Partido Nacional por el Departamento de Lavalleja. Hoja de Votación S.A.O. de acuerdo al resultado de las Elecciones Internas de los Partidos Políticos habilitados, efectuadas el 28-XI-82. — Eval. A-1 (B.9).
28.3.84	33090/19	Integra en calidad de Titular el Organo Ejecutivo Departamental del Partido Nacional por el Departamento de Lavalleja - Eval.- (A-1 CKG)

076093-4

F 1

SERVICIO DE INFORMACION
DE DEFENSA
Dep. 1

Confeccionado el 8.1.73

V A R I O S

FOTO

Apellidos GUERRA

Nombres Braulio

Fecha de Nacimiento

Lugar de Nacimiento

Est. Civil

Cred. Cívica Céd. Identidad

Otros Documentos

Ocupación Prof.

Padre

Madre

Domicilio Ciudad

Otros datos

Imp. CHIESA Hnos. Ltda. 4.000 - 11 - 72

FICHA COMPLEMENTARIA

DOCUMENTO		076093 ANTECEDENTES
Fecha	Origen	
1971.	Lista 777	Candidato como 5to.titular a la Junta Departamental por el dpto.de MALDONADO sub lema MOV/ UNITARIO MALDONADENSE /SS/

MINISTERIO DE DEFENSA NACIONAL 076094-2 Dep. I Secc. I
S. I. D. Sub-Secc. G
Ficha No. Confec 31619

GUERRA PEREZ Braulio
Apellidos Nombres

DOCUMENTOS: C/C C/I
Serie No. N.o Dpto.

OTROS DOC.:
Paseporte Lib. Enrol. etc.

NACIMIENTO:
Fecha Lugar

DOMICILIO: ciudad de Maldonado
Ca e No. Telef. Ciudad o Localidad

PROFESION U OCUPACION:

LUGAR: CARGO

IDEOLOGIA POLITICA CLASIFICACION

DATOS COMPLEMENTADIOS
Est. Civil Conyuge Alta Hijos

Otros Familiares

FECHA	DOCUMENTOS	076094 ANTECEDENTES A REGISTRAR
Jul/957	71/1	-Figura en la nómina de pre-candidatos para integrar el Comité Ejecutivo de la Federación Nal. de Profesores (illegible)

SERVICIO DE INFORMACION
DE DEFENSA
Dep. I

076095-9

B-1

..... Sección
Act. Ant. Nac.
Ficha Nº [illegible]

Nombres y Apellidos: GUERRA Cándido

Fecha de Nacimiento:

Lugar de Nacimiento:
(País - Ciudad o Localidad - etc.)

Cred. Cív.: Serie ..... Nº ..... Ced. Identidad:

Otros documentos:
(Pasaporte — Libreta Enrolam. — etc.)

FOTO

Domicilio: Maldonado (Ciudad o Localidad) Barrio Trocoli (Calle) Nº Teléf

Filiación
- Edad aparente ..... Color del Cutis
- Color del Cabello ..... Estatura Aproximada
- Complexión ..... Aspecto Social
- Señas particulares

Ficha confeccionada en Montevideo el 14 de marzo de 1967.-

Fórm. 1

076095 B-2

ACTIVIDADES

(1) **Laborales:** Profesión ..... Lugar de trabajo .....

Cargo ..... Antigüedad .....

Otras Actividades .....

.....

(2) **Políticas:** Ideología ..... Actuación .....

Antecedentes .....

Antecedentes familiares .....

(3) **Sociales:** Estado Civil ..... Religión ..... Figuración .....

Grado Instrucción ..... Lugares que frecuenta .....

(4) **Económicas:** Situación ..... Capital aprox. ..... Vehículo .....
marca y Nº

Otros datos .....

Datos Complementarios .....

Apreciación Personal Gral. .....

.....

.....

GUERRA

FICHA COMPLEMENTARIA Cándido

53

Documento		076095 ANTECEDENTES
Fecha	**Origen**	
12/XI/965	73 (3)/1	-Figura en una relación de personas a las cuales se les sindica como elemento de ideología Comunista.- Comisaría 1ra. Sección Maldonado.- Domiciliado en Barrio Trocoli.-
Año 1967.	B.77.-D.167.	Figura en una relación de personas comunistas del Depto. de Maldonado.-

Fórm. 2

SERVICIO DE INTELIGENCIA

Foto

Apellidos GUERRA

Nombres Carlos A

Fecha de Nacimiento:

Lugar de Nacimiento:

Cred. Civ.: Cod. Identidad:

Prontuario: F. Consul:

Padre:

Madre:

Domicilio Ciudad:

Datos (Documentos y señas personales) (Trabaja en la U.de Trabajo)

[illegible]

[illegible] del amigo y compañero [illegible]
[illegible] Brudiletti, [illegible]

[illegible] - - - - Se contestó en Memo. (A) No. 170/79 para la
Oficina Laboral al [illegible]

MINISTERIO DE DEFENSA NACIONAL
S.I. D.

076097-5

Dep. I Secc. 2
Sub-Secc. G
Ficha No. [illegible]

GUERRA MUNIZ (1) Carlos Alberto
Apellidos Nombres

DOCUMENTOS: C/C BKA 9928 (2) C/I 972.342 (3)
Serie No. No Dpto.

OTROS DOC.:
Paseporte Lib. Enrol. etc.

NACIMIENTO:
Fecha Lugar

DOMICILIO: Gustave Gallinal 1921 bis Ap.3 (4)
Calle No. Telef. Ciudad o Localidad

PROFESION U OCUPACION: Empleado

LUGAR: UTE (central Aguada) CARGO Técnico Computador 3ra. (5)

IDEOLOGIA POLITICA CLASIFICACION

DATOS COMPLEMENTADIOS
Est. Civil Conyupe Hijos

Otros Familiares

076097

FECHA	DOCUMENTOS	ANTECEDENTES A REGISTRAR
		detenido dentro del Marco de las Medidas Prontas de Seguridad implantadas en el año 1968.
2/12/72	EL POP.	Reportedo por El Popular con motivo de reintegrarse a sus funciones, lograda con la lucha de toda la Agrupación (G)
2/12/72	EL POP.	Operario de la Central de Teléfonos de Aguada reintegrado a su puesto.(G)
22.7.75	D. 1296	**Fue declarado cesante por Resolución Nro. 1000/975 como resultado de un sumario administrativo que se le realizó por irregularidades e inasistencias en el año 1968.-qq-.Ind.** (1)(2)(3)(4)y(5).-

J. C. J.
Dpto. 1

076097

B-3

Apellidos GUERRA MUNIZ

Nombres CARLOS ALBERTO

Documentos: Afiliado al P.C. No. 30313

Ant, Secc: A B C D E G V

☐ ☐ ☐ ☐ ☐ ☐ ☐

Secreto

076097 ANTECEDENTES

5-4

8-1-76.- Doc. 0001/76.- (UU) EVAL. B-2

Nac.: Oriental

Edad: 26 años

F.Ingreso: 31-12-67

Dom.: Gustavo Gallinal 1921/3/bis entre Lérenge Fer-

Doc.: BQA 09928 nandez y M.M.Martinez

Ocup.: Obrero. UTE Teléfono

S. I. D.
Dpto. I

076097

ASUNTO

5.10.83
(MB)

GUERRA MUNIZ
Carlos Alberto

Of. P.C. No. 30313

AÑO	DOCUMENTO

2.000 - 2/83 - O. T. 5081 - Cía. Nal. de Rollos - R.U.C. 210286150015

A16

AÑO 076097	DOCUMENTO
30923/ 157/08	C.C. Serie BQA No. 9928
	DEP.: Mdeo. SEC.:J.Grimau - Telefonos
	FECHA INGRESO: 31.12.67
	NACIONALIDAD: oriental EDAD: 26
	DOMICILIO: Gustavo Gallinal 1921 bis ap.3 entre Lorenzo Fernandez y Martín C. Martinez
	OFICIO: obrero - centrales
	LUGAR DE TRABAJO: UTE - telefonos

[illegible] DE INTELIGENCIA

[illegible]

Sección

[illegible]

076098-3

Apellidos GUERRA

Nombres Carlos Franco.

Fecha de Nacimiento:

Lugar de Nacimiento:

Cred. Civ.: Ced. Identidad:

Prontuario: F. [illegible]:

Padre:

Madre:

Domicilio: Batlle y Ordóñez 329 Ciudad: Canelones.

Otros datos (Documentos y señas personales)

SERVICIO DE INFORMACION DE DEFENSA

Dep. 1

076099-1

5-1

Confeccionado el .....

VARIOS

FOTO

Apellidos GUERRA

Nombres CARLOS OMAR

Fecha de Nacimiento .....

Lugar de Nacimiento .....

Est. Civil .....

Cred. Cívica ..... Céd. Identidad .....

Otros Documentos .....

Ocupación .....

Padre .....

Madre .....

Domicilio ..... Ciudad .....

Otros datos .....

FICHA COMPLEMENTARIA

DOCUMENTO		076099 ANTECEDENTES
Fecha	Origen	
14/5/971	Marcha	Figura en la lista de bancarios de San José adherido al Frente Amplio.-(M)
	31.10.78	Se contestó por MEM()A Nº.2306/78 Ca.Inf Ejército (1)

MINISTERIO DE DEFENSA NACIONAL 076100-F

Dep. I Secc. I Ficha 1

S. I. D.

Sub-Secc. G

Ficha Nº ..... Confec 4.10.68

GUERRA César

Apellidos Nombres

DOCUMENTOS: C|C ..... C|I .....

Serie Nº Nº Dpto.

OTROS DOC.: .....

Pasaporte Lib. Enrol. etc.

NACIMIENTO: .....

Fecha Lugar

DOMICILIO: .....

Calle Nº Telef. Ciudad o Localidad

PROFESION U OCUPACION: Empleado del Banco República

LUGAR: ..... **CARGO** .....

IDEOLOGIA POLITICA ..... **CLASIFICACION** .....

DATOS COMPLEMENTARIOS .....

Est. Civil Conyuge Hijos

.....

otros familiares

E-2

FECHA	DOCUMENTOS	076100 ANTECEDENTES A REGISTRAR
3.V.59	El Popular	Integrante del Sindicato Unico Nacional de Obreros y Empleados del Departamento Comercial del Banco de la República S.U.N.D.E.C Se manifiesta favorable à la Central Unica de Trabajadores.

JUNTA DE COMANDANTES EN JEFE 076101-5

S. I. D.

Dep. I Secc. 1

Sub Secc. [redacted]

Ficha Nº ____ Confec. 10.5.82

GUERRA TRIAS (Apellidos) Daniela Elizabeth (Nombres)

DOCUMENTOS: C/C ..... (Serie / Nº) C/I. 1.925.188-4 (Nº / Dpto.)

OTROS DOC. ..... (Pasaporte / Lib. Enrol. / etc.)

NACIMIENTO: 24.5.64 (Fecha) Montevideo (Lugar)

DOMICILIO: Durazno 1717. Apto.9 (Calle / Nº / Telef. / Ciudad o Localidad)

PROFESION U OCUPACION: .....

LUGAR: ..... CARGO: .....

IDEOLOGIA POLITICA: ..... CLASIFICACION: .....

DATOS COMPLEMENTARIOS: ..... (Est. Civil / Cónyuge / Hijos)

Hija de: Nelson Alberto y María Elizabeth (Otros familiares)

155182 [redacted]

Fecha	Documentos	076101 ANTECEDENTES A REGISTRAR	F-2
6.5.82 PD 6.5.82	14475	-5.5.82.-A raíz de una excursión organizada por la entidad Misión de la Luz Divina,a la ciudad de S.Pablo,donde se sorprendió a un joven portando marihuana,quién expresó que más de 20 personas habían adquirido la droga en dicha ciudad,fue detenida.Eval:A-1.(TT)	
8.5.82 PD 7.5.82	14573	-Consumió-marihuana en Brasil,siendo puesta a disposición del Juez Ldo.de Menores 3er.T.Eval:A-1.(TT)	
10.5.82 PD 8.5.82	14595	-7.5.82.-Fue entregada a sus padres.Eval:A-1.(TT)	
25.5.82 P.D.	15204	-Detenida por encontrarse presumiblemente bajo los efectos de la droga,quién interrogada manifestó que había bebido abundante alcohol. El Médico Forense dispuso que fuera internada en "Emergencia" del Hospital de Clínicas a fin de determinar fehacientemente su estado.Eval:A-1.(TT)	
26.5.82	15261/PD	-25.5.82.-Por disposición de los médicos de Emergencia del H.de Clínicas fue conducida al H.Vilardebó donde fue atendida y dada de alta. La Sra.J.Lda.de Menores de 2do.T. dispuso que fuera entregada a sus padres.Eval:A-1.(TT)	

076102-3

MINISTERIO DE DEFENSA NACIONAL

S. I. D. Ficha confeccionada el 21/8/72

Dep. I Secc. I

Sub-Secc. A/N

Ficha Nro. ..... Confec. .....

GUERRA CIARA — Apellidos

Dante Antonio — Nombres

DOCUMENTOS: C/C. ..... Serie ..... Nro. ..... C/I. ..... Nro. ..... Dpto. .....

OTROS DOC. ..... Pasaporte ..... Lib. Enrol. ..... etc. .....

NACIMIENTO: ..... Fecha ..... Lugar .....

DOMICILIO: ..... Calle ..... Nro. ..... Teléf. ..... Nueva Helvecia — Ciudad o Localidad

PROFESION U OCUPACION: .....

LUGAR: ..... CARGO: .....

IDEOLOGIA POLITICA: Socialista. CLASIFICACION: .....

DATOS COMPLEMENTARIOS: ..... Est. Civil ..... Conyuge ..... Hijos .....

..... Otros familiares .....

52

Fecha	Documentos	076102 ANTECEDENTES A REGISTRAR
21/8/72	Lista 90 COLONIA	-Candidato en el 8 lugar Titular a la Junta Departamental por el Depto. de Colonia en las listas 90-190 del Partido Socialista en las elecciones de 1971. "PP" ,.-
1971.	Lista 1808	..Candidato enmo 8vo.lugar a la Junta Departamental por el dpto.de Colonia sub lema Frente Coloniense/SS/
2/5/72	Doc.803	-Figura en una relación de personas simpatizantes del Frente Amplio, en Nueva Helvecia.-(H).
14/2/72	Doc.170	-Indica Doc.anterior.-(H).
31/5/72	Doc.1232	-Figura en una "lista negra" de personas de Colonia Suiza, a quienes se les imputa ser comunistas,(F.6).- (H).
8.2.84	8400620/008	-23.1.84:Aporta información ya registrada en la ficha agregando: 22al31/3/972:En estas fechas en el Hotel de su propiedad se realizó con su apoyo y consentimiento un Congreso Socialista donde concurrieron 39 estudiantes de C.Montevideo,en el que se realizaban charlas,se estudiaba literatura marxista y por la noche se proyectaban películas de corte subversivo.Eval A-1 (BR).-

SERVICIO DE INFORMACION DE DEFENSA
Dep. 1

076103-1

64

Confeccionado el 25.9.72.

VARIOS

FOTO

Apellidos GUERRA

Nombres Dilmar

Fecha de Nacimiento

Lugar de Nacimiento

Est. Civil

Cred. Cívica Céd. Identidad

Otros Documentos

Ocupación

Padre

Madre

Domicilio Piedras 205,(Rocha)Barrios.T.443,Ciudad

Otros datos

CHIESA Hnos. Ltda - 8.000 - 3 - 72

FICHA COMPLEMENTARIA

62

DOCUMENTO		076103 ANTECEDENTES
Fecha	Origen	
18.3.72.	Doc. 355.	En un allanamiento realizado por integrantes de las FF.AA.en el domicilio de la Sra.Clara Fuentes de Fernandez,se incautó una libreta en la que figura su nombre.. (W).

SERVICIO DE INFORMACION DE DEFENSA

Dep. 1

DROGADICTO

076104-9

Confeccionado el 8-VII-1970

VARIOS

FOTO

Apellidos GUERRA PEREIRA

Nombres Edgardo Ramón

Fecha de Nacimiento 18 años (1969)

Lugar de Nacimiento Uruguay

Est. Civil Soltero -Casado (1)

Cred. Cívica ..... Ced. Identidad 1.276.418 (2)

Otros Documentos .....

Ocupación .....

Padre .....

Madre .....

Domicilio Gral.Prim 3443 Ciudad Montevideo

Otros datos .....

076104

FICHA COMPLEMENTARIA

DOCUMENTO		ANTECEDENTES
Fecha	Origen	
12-IX-1969 Parte [illegible]	B72-D27 Año 1970	-Detenido por violación del Decreto de Medidas Prontas de Seguridad.-
24.VII.73	Doc. 1804	Fué detenido junto a otras dos personas en el día 21/VII/73 por consumo de estupefacientes,(SS)-
1.VIII.73	Doc.2065	Fué liberado el día 24/VII/73.-(SS)-
23.5.74 JPM PD 07.00 a 07.00	Doc.1236	Detenido el día 17.5.74 conjuntamente con otras personas en el interior del Prado cuando se encontraban fumando "marihuana" Posteriormente por sus declaraciones fué él que compro la marihuana en la suma de $ 20.000. pesos un total de 20 cigarrillos , a un tal Richard que vive en la zona de Malvin.(SS)-
[illegible].5.74 JPM PD 07.00 a 07.00	Doc.1247	Fué puesto en libertad.-(SS)-
2.8.77 PD. 7 a 7	724	27.7.77 -Detenido al continuarse las averiguaciones en relación al consumo de drogas.y por inyectarse "Desoxyn".- (DD) Indica (1) a (2)

Edgardo Ramón Guerra Pereira

B-3

	DOCUMENTOS	076104 ANTECEDENTES A REGISTRAR
2.8.77 PD. 7 a 7	785	29.7.77 -Puesto a disposición del JLI de 3er. Turno, fue decretada su remisión a la carcel por hallarse incurso en el delito que establece el Art. 34 de la Ley 14.294 y su posterior internación en el Hospital Vilardebó.- (DD)
11.10.78 PD. 6 a 6	1349	6.10.78 =Detenido en averiguación de tenencia, tráfico y consumo de estupefacientes en base a las declaraciones de un grupo de detenidos. Efectuada una inspección en su domicilio se procedió a incautar unos 30 gramos de marihuana. De todo lo actuado fue impuesto el JLI de 1er. Turno, quién dispuso que fuera conducido en el día de hoy a prestar declaración.- (DD)
11.10.78 PD. 6 a 6	1352	9.10.78 -Al así haberlo dispuesto el JLI de 1er. Turno fue remitido a la carcel por el delito de "Suministro y Comercialización de estupefacientes en reiteración real";-debiendo ser internado en el Hospital Vilardebó para ser tratado por drogadición y por facultativos de la Comisión Nacional de Lucha contra la Toxicomania.- (DD)
7.11.78 PD. 6 a 6	1495	27.10.78 -Se ha constatado que en sus declaraciones citadas a Nelson M. Rivero Alejandro de suministro y consumo de estupefacientes.- (DD)
5.10.81 PD 278/81	8415	-5.10.81.-En el día de ayer, fue puesto en libertad definitiva, quién será sometido a reconocimiento por parte del personal policial. Eval: A-1. (TT)

FECHA	DOCUMENTOS	076104 ANTECEDENTES A REGISTRAR
6.10.81 PD 279/81	8447	-6.10.81.-En el día de ayer, se llevó a cabo el reconocimiento masivo del causante, recuperando posteriormente su libertad.Eval:A-1.(TT)
22.2.83	24523/PD	-17.2.83.-A raíz de una información de que tenía en su poder cierta cantidad de marihuana se realizó una inspección en su domicilio, donde se incautó una pequeña cantidad de dicha droga, quién manifestó que la había adquirido a Alberto MENDEZ PINTADO, el cual tenía en su poder una importante cantidad de marihuana.Eval:A-1.(TT)
22.2.83	24524/PD	-18.2.83.-Se encuentra a disposición de la J.L.1ra.I.en lo Penal 2do.T., ante la cual prestará declaraciones.Eval:A-1.(TT)
22.2.83	24525/PD	-19.2.83.-Por disposición del J.L.1ra.I.en lo Penal 2do.T. fue remitido por infracción al Art.35 de la Ley 14.294 (Comercialización de estupefacientes), debiendo ser examinado por la Com.Nal.de Lucha Contra las Toxicomanías y examen siquiátrico por parte del Instituto Técnico Forense.Eval:A-1.(TT)

Fo-1

SERVICIO DE INTELIGENCIA
División I
(Seguridad)

MINISTERIO DE DEFENSA NACIONAL
SERVICIO DE INFORMACION DE DEFENSA
M/F
I.A. 076105-6

.....Sección
Act. Ant. Nac.
Ficha N.º [illegible]

Nombres y Apellidos: GUERRA Eliseo

Fecha de Nacimiento:

Lugar de Nacimiento:
(País - Ciudad o Localidad - etc.)

Cred. Civ.: Serie ..... N.º ..... Ced. Identidad:

Otros documentos:
(Pasaporte - Libreta Enrolam. - etc.)

Foto

Domicilio: San José (Ciudad o Localidad) M.D. Rodriguez y Cno. Parque Rodó. (Calle) Detomasi y Treinta y Tres (año 1965)

Filiación
- Edad Aparente ..... Color del Cutis
- Color del Cabello ..... Estatura Aproximada
- Complexión ..... Aspecto Social
- Señas particulares

Ficha confeccionada en Montevideo el 27 de Octubre de 1948.-

076105 B-2

ACTIVIDADES

(1) Laborales: Profesión Mecánico Lugar de trabajo

Cargo Antigüedad

Otras Actividades

(2) Políticas: Ideología Actuación

Antecedentes

Antecedentes familiares

(3) Sociales: Estado Civil Religión Figuración

Grado Instrucción Lugares que frecuenta

(4) Económicas: Situación Capital aprox. Vehículo
marca y N.o

Otros datos

Datos Complementarios

Apreciación Personal Gral.

GUERRA — FICHA COMPLEMENTARIA — Elisec — 573

Documento		076105 Antecedentes
Fecha	Origen	
(1)	Informe Viejo.-	-Representante del Sindicato de Obreros Metalúrgicos de la ciudad de San José.-Hizo uso de la palabra en el acto realizado el 1º de Mayo en la citada ciudad,en representación del Sindicato a que pertenece.-
24/III/965.	B-39-D-6.-	-Ptofesión:Mecánico.-Domiciliado en la calle Detomasi y Treinta y Tres de la ciudad de San José. Afiliado al Partido Comunista en el Depto.de San José.-
23/VIII/65	39/8	- Con motivo de la inaguracion del Institu to Cultural Uruguayo Sovietico (filial San Jose), fue invitado para el acto que se realizo en la sede de la calle Dr. Alfonso Espinola 432 en la ciudad de San Jose, el 22 /VIII-65, en el cual se constato su presencia, y tiene conocida militancia izquierdista.-
		Presidente del Instituto Cultural Uruguayo-Soviético,filial de San José.-
21-VI-66	B-19-D-10.	-En este documento figura su nombre sindicandose le como integrante de las autoridades, en calidad de Secretario, del Instituto Cultural Uruguayo-soviético en la ciudad de San José.-

FICHA COMPLEMENTARIA

64

Documento		076105 Antecedentes
Fecha	Origen	
31/VIII/66	39/3	- Con motivo de realizarse en la Ciudad de San José la inaguración de una muestra de Grabados Soviéticos que se realizo en el Museo Departamental de la misma sito en 33 y Becerro de Bengoa, que fuera organizado por el "Instituto Cultural de San José "y el "Instituto Cultural Uruguayo Sovietico", concurrió a esa el Embajador de la URSS en nuestro pais, acompañado por el Sr. Serguei YANKANIKIN y ZOUDINE, los cuales fueron recibidos por Manuel Cobas, (Pte. del ler. Inst.)y el reseñado (Pte. del 2do. Inst. antes mencionado).-

SERVICIO DE INFORMACION DE DEFENSA
Dep. I

MINISTERIO DE DEFENSA NACIONAL
SERVICIO DE INFORMACION DE DEFENSA
M/F

I. 076106-40

Fs-1

..... Sección
Act. Ant. Nac.
Ficha Nº [illegible]

Nombres y Apellidos: GUERRA Eloy

Fecha de Nacimiento:

Lugar de Nacimiento: Uruguay
(País - Ciudad o Localidad - etc.)

Cred. Cív.: Serie ..... Nº ..... Ced. Identidad:

Otros documentos:
(Pasaporte — Libreta Enrolam. — etc.)

FOTO

Domicilio: Maldonado (Ciudad o Localidad) Las Delicias (Calle) (En 1960 se Dom. en Isla de Gorriti y William (Maldonado).- En 1968 en Pinares-Maldonado.-

Filiación
- Edad aparente 39 años/1o/XI/959 Color del Cutis
- Color del Cabello ..... Estatura Aproximada
- Complexión ..... Aspecto Social
- Señas particulares

~~120835~~

Ficha confeccionada en Montevideo el 17 de octubre de 1960

Fórm. 1

076106

F-2

ACTIVIDADES

(1) **Laborales:** Profesión Comerciante Lugar de trabajo

Cargo Antigüedad

Otras Actividades

(2) **Políticas:** Ideología COMUNISMO Actuación

Antecedentes

Antecedentes familiares

(3) **Sociales:** Estado Civil Casado Religión Figuración

Grado Instrucción Lugares que frecuenta

(4) **Económicas:** Situación Capital aprox. Vehículo
marca y Nº

Otros datos

Datos Complementarios

Apreciación Personal Gral.

GUERRA — FICHA COMPLEMENTARIA — Aloy — 1159

Documento		ANTECEDENTES
Fecha	Origen	076106
17/X/960	Of.4205 de J.P. Maldonado.-	-Militante comunista en la Seccional 1ra. de Maldonado.-
12/XI/965	73(3)/1	-Figura en una relación de personas a las cuales se les sindica como elemento de ideología Comunista.-Comisaría 1ra. Sección de Maldonado.- Domiciliado en Las Delicias.- (En 1960 se domiciliaba en Isla de Gorriti y William (Maldonado.-
Año 1967.	B.77.-D.167.	Figura en una relación de personas comunistas del Deptp. de Maldonado.-
24/VI/968	59/6	-Figura en una relación de activistas izquierdistas del Dpto.de Maldonado.-

Fórm. 2

FICHA COMPLEMENTARIA

54

Documento		076106 ANTECEDENTES
Fecha	Origen	

FICHA CONFECCIONADA EL 29/III/972.-

076107-2

54 P E

MINISTERIO DE DEFENSA NACIONAL
S. I. D.

Dep. 1 Secc. I
Sub-Secc. A/N
Ficha Nro. ..... Confec. .....

GUERRA LEITES (Apellidos) Elsa Mabel. (Nombres)

DOCUMENTOS: C/C. ..... (Serie / Nro.) C/I. 1.535.623. (Nro. / Dpto.)

OTROS DOC. ..... (Pasaporte / Lib. Enrol. / etc.)

NACIMIENTO: 15 Años (1972). (Fecha) ORIENTAL. (Lugar)

DOMICILIO: Dupart 4100. (Calle / Nro. / Teléf.) MONTEVIDEO. (Ciudad o Localidad)

PROFESION U OCUPACION: .....

LUGAR: ..... **CARGO:** .....

IDEOLOGIA POLITICA: Izquierdista. (U.J.C.) **CLASIFICACION:** .....

DATOS COMPLEMENTARIOS: SOLTERA. (Est. Civil) [illegible] (Hijos)

..... (Otros familiares)

A-2

Fecha	Documentos	076107 ANTECEDENTES A REGISTRAR
15/XII/71.	72-61.-	Fué su detención en momento que se encontraba en una Manifestación dela "Universidad", encontrándosele Cachiporras y Bombas "MOLOTOV" Mandados. por Juventudes del(F.A).-Posteriormente quedó a disposición del Sr.Juez de Menores de 1er. Turno.-(LL).-

SERVICIO DE INFORMACION DE DEFENSA
Dep. 1

076107

43

VARIOS

Confeccionado el 25/3/972

FOTO

Apellidos GUERRA LEITES

Nombres ELSA MABEL

Fecha de Nacimiento

Lugar de Nacimiento

Est. Civil

Cred. Civica Céd. Identidad 1.535.623

Otros Documentos

Ocupación

Padre

Madre

Domicilio DUPERTO 4100 Ciudad

Otros datos

CHIESA Hnos. Ltda. - 8.500 - 3 - 72

FICHA COMPLEMENTARIA

B-4

DOCUMENTO		076107 ANTECEDENTES
Fecha	Origen	
15/XII/971	72.60	Detenida junto con Marta Green Lonconi, portando en ese momento dos cachiporras y un cochel molotov.(C.C)

Fs-1

SERVICIO DE INFORMACION DE DEFENSA

Dep. 1

V A R I O S

076108-0

Confeccionado el 16.11.977

FOTO

Apellidos GUERRA **MASULLO (1)**

Nombres EMILIO LUCIO

Fecha de Nacimiento .....

Lugar de Nacimiento .....

Est. Civil .....

Cred. Cívica ..... Céd. Identidad .....

Otros Documentos .....

Ocupación .....

Padre .....

Madre .....

Domicilio ..... Ciudad .....

Otros datos: .....

.....

.....

chiesa hnos. - 4 000 - 5/77

FICHA COMPLEMENTARIA

fp-2

DOCUMENTO		076108 ANTECEDENTES
Fecha	Origen	
4.12.976	1525 PME	-Internado por Medidas Prontas de Seguridad.Lugar:Bn.I.B.13. Lugar anterior:CGE.Fecha:3.9.76.Detenido.(P).-
17/1/77 PLE	Doc.026	Figura cómo liberado del régimen de MTS en el ámbito del Ejército al 30.11.76. Se encontraba detenido en unidades dependientes del Bn.I.B. 13 quedando a disposición del J.M.I.1er.T.-Eval.A-1.- (i).
29/1/77	Doc.0088PME	Figura en una relación de Bajas desde el 1 al 31 de Diciembre de 1976. Baja por liberación. Eval.A-1.- (i).
[illegible]	Doc.0088	Figura en una relación de libertades antes del cumplimiento de la condena, desde el 1 al 31 de Diciembre de 1976. Detenido el 8.8.76.-Tipo de libertad:Emplazada.-Juez:M.I.1er.T.-Liberado el 22.12.76. Eval.A-1.- (i) -Ultimo lugar de Reclución: UU.Dep.de el CGE.Eval.A-1. (i)
20.05.83	24741/83 Pág.010	-03.03.83-Figura en una relación procedente de la P.M.E de M.P.S., SIN PROCESAR POR LA JUSTICIA MILITAR.Detenido el 08.08.76, liberado el 22.12.78.-EVAL:A-1 (Q) Indica (1)
20.05.83	24862/83 Pág.015	-08.03.83-Figura en una relación procedente de la P.M.E.de libertades otorgadas por la Justicia Militar a ...///

GUERRA MASULLO? Emilio Máximo

FECHA	DOCUMENTOS	076108 ANTECEDENTES A REGISTRAR	15-3
20.[illegible].[illegible]		///... partir de 1972 al 31.07.80.Detenido el 08.08.76, Liberado el 22.12.76.-NVAL:A-1 (Q)	

Ficha confeccionada el 18/VI/73

MINISTERIO DE DEFENSA NACIONAL

S. I. D. 076109-8

Dep. 1 E 1

Sub - A/N

Ficha Nro. ..... Confec. .....

GUERRA VERA (Apellidos) Esther (Nombres)

Alias: "LA FLACA" "FLACA ESTHER" (I)

DOCUMENTOS: C/C. TFD 12057 (5) (Serie, Nro.) C/I. 1.543.074 (6) (Nro., Dpto.)

OTROS DOC. ..... (Pasaporte, Lib. Enrol., etc.)

NACIMIENTO: 11.2.944(7) (Fecha, Lugar)

DOMICILIO: 18 de JULIO 381 (4) (Calle, Nro., Teléf., Ciudad o Localidad)

PROFESION U OCUPACION: .....

LUGAR: ..... CARGO: .....

IDEOLOGIA POLITICA: ..... CLASIFICACION: "26 de marzo" (8)

DATOS COMPLEMENTARIOS: Soltera (9) (Est. Civil, Cónyuge, Hijos)

Hermana de Margot Estela GUERRA de VERA (3)

Otros familiares

076109

Fecha	Documentos	ANTECEDENTES A REGISTRAR
P.P.P. 1/9 a 5/9/72 Hja.1-Anex.2	3051	-Internada en el Bn.I.2.Fue liberada por Ord.Cdo.U.-(D)
29/4/74	Doc.929 P.O.E.	- Detenida el día 22 de Abril de 1974 por personal del Bn.Trasm.1, en razón de pertenecer al M.L.N..- Indica (I).- (C.C)
24/4/74	1076	- Documento encontrado en su poder,capturado por el Bn.Trasm. N°I.-Aech.Carp.Mat.Capt.a Org.Extrem.M.21 (D)
5/7/75	D.1204	Integrante del"Movimiento 26 de Marzo" en el Secretariado.- Desde Abril de 1974 pasa a la Regional 1 del MLN en el Sector Propaganda.-Indica:(2)(J)
4/4/74 P.P.I	Doc. 1477 No. 4/74	Indica lo mismo que los documentos anteriores.Es detenida junto con Francisco Javier Amorena Fernandez,incautandosele un extracto manuscrito sobre directivas y planificación de acciones para el 1ro de Mayo.- (I)
20/V/976	Doc.0475 PME	-Figura en una nómina de privados de libertad en el Ambito del Ejército al 6/Agosto/976.Lugar de Reclusión:EMR. No. 2 Eval.A-1.(P).-
20.5.77 PME	475 B	6.8.76 -Detenido el 21.4.74. Procesado. Eval. A - 1.- (DD)
14.12.77	D.1349	-Indica documentos anteriores.- (U)

FECHA	DOCUMENTOS	GUERRA VERA 07610 Esther
07.05.81	Doc. 3584	- Indica (3). Eval. C-2.- (JJ)
16.02.82	D. 5757/ 88	-Figura en una relacion de la Corte Electoral, de ciudadanos inscriptos en el Registro Civico Nacional, que se encuentran comprendidos en el Art. 1, Literal "B" del Acto Institucional No. 4, con prohibicion de ejercer el derecho de voto. (Procesados por delitos de "Lesa Nacion").EVALUACION A-1(VL) Indica (4) (5)
16.02.82	D.6004/81/ 29	-Se encuentra comprendido en el Art.1o. literal b) del Acto Institucional No.4,por haber sido procesado el 6 / VIII 74 por los delitos previstos en. C.P.M. 60(I) NUM. 6 ; 60 (VII) ; 60(V) C.P.O. EVALUACION A-1 (LA)
10.2.83.-	=D.24324	FECHA DE DETENIDO: 21.4.74, UNIDAD CAPTURA: Bn.I. No.1, CONDENADO: 15 años, FECHA DE LIBERTAD PROBABLE: 21.4.89 Art.60 (I) inc. 6 (V) inc.3,60 (XI),60 (XII) CPM.-Eval. A-1.-(FE)
3.6.83	0645/80 Pág.1	Indica Idem al Documento Nº3584/81.- Eval:A-1(AD)

		076109 64
20.05.83	24740/83 Pág. 003	03.03.83-Figura en una relación procedente de la P.M.E.de detenidos en el E.M.R.2.Detenido el 21.04.74.74.Perteneciente al M.L.N.-EVAL:A-1 (Q) Indica (6)
6.6.83.	27310/03	21/5/83: Su hermana Sonia GUERRA, le manifestó que el 1º de Mayo va hacer conmemorado con mucho entusiasmo, con participación de estudiantes y gente mayor de edad.-Eval.A-1. (FE)
11.7.83	28248/02	02/6/83: En la fecha se establece que su hermana Margot GUERRA, mantiene contactos con la "L.V" Margarita MICHELINI.-[illegible] que la causante le [illegible] a su hermana Margot, que fué entrevistad por la Cruz Roja y la misma le pareció muy positiva.-Eval.A-1.-(FE)
15.8.83.	813/80 Pág.24	En Consolidado de la P.M.E. de fecha 20.9.80, figura como: 6.8.79: Sentenciado 1a.I. 13 años de Penit.- JUEZ 1a.I.3er. T.- 4.9.80: Condenada: 15 años de Penit.-Eval.A-1.-(FE)
2/2/84	11941 / 82 PAG. 2441	-POSEE ANTE[illegible] EN EL CO.NA.E- EVAL-A-1.C (0) INDICA ( ) ( ) ( )
23.3.84	8401538/ 001	17.4.979: Indica (7) a (9). Eval. A-1 (TL).

GUERRA VERA Esther f55

FECHA	DOCUMENTOS	076109 ANTECEDENTES A REGISTRAR
30.3.84	8401542/006	-Año 1979: Realizó un curso en Córdoba sobre el Marxismo, realizó propaganda para la nueva estructura del partido. Atentado a la Constitución en el grado de Conspiración seguida de actos preparatorios. Asociación Subversiva. Recluso No.185.Eval.A-1 (EL).
15.4.84	8402570 pag.2	-29.3.84-En la fecha se establece que es visitada en el EMR.2 por su hermana Sonia GUERRA, quien mantiene contacto con las "LL.VV". Elena GONZALEZ(en forma personal) y con Durbal LIMA(en el domicilio de Elena GONZALEZ).Eval:B-2(M).-
30.4.84	8402494/2	30.4.84 - En la fecha se establece que es visitada en el EMR2 por su hermana Margot GUERRA, quien mantiene contacto con la "L.V." Teresa GOMEZ.Eval:B-2 (OO)
10.5.84	8403141/02	13.4.84 Se establece que es visitada en el EMR2 por su hermana Sonia GUERRA, quien mantiene contacto con la "LV" Stella JALUF Eval.B-2 (SI)
24.5.984.	8401541/6	18.4.79:En la fecha se establece que integra una nómina de reclusas que pertenecen al "Mov.26 de Marzo".- Eval.A-1.-(FE)

076110-6

(5-1

JUNTA DE COMANDANTES EN JEFE

S. I. D.

Dep. I Secc. I

Sub Secc. A/N

Ficha N.° Confec. 06/08/83

GUERRA (Apellidos) Evaristo (Nombres)

DOCUMENTOS: C/C. ..... (Serie / N.°) C/I. ..... (N.° / Dpto.)

OTROS DOC. ..... (Pasaporte / Lib. Enrol. / etc.)

NACIMIENTO: ..... (Fecha / lugar)

DOMICILIO: ..... (Calle / N.° / Teléf. / Ciudad o localidad)

PROFESION U OCUPACION: .....

LUGAR: ..... CARGO: .....

IDEOLOGIA POLITICA: ..... CLASIFICACION: "P.C."

DATOS COMPLEMENTARIOS: .....
(Est. Civil / Cónyuge / Hijos)

.....
(Otros familiares)

Fecha	Documentos	076110 ANTECEDENTES A REGISTRAR	62
06/08/83	D.26314 Pág.3061	-1971/1978.En información referente al "P.C.", obtenida por el Dpto.III/S.I.D., en éste período, se establece: Integrante del Partido Comunista. Regional "Francisco Pintos" (Canelones). Participante de la Conferencia Nacional del Partido Comunista, realizada el 1o. y 2 de Diciembre de 1972. EVAL.A-2 (P).-	

SERVICIO DE INFORMACION
DE DEFENSA
Dep. I

076111-4

6-1
Sección
Act. Ant. Nac.
Ficha Nº [illegible]

Nombres y Apellidos: GUERRA MATOS Evaristo

Fecha de Nacimiento:

Lugar de Nacimiento:
(País - Ciudad o Localidad - etc.)

Cred. Cív.: Serie ..... Nº ..... Ced. Identidad:

Otros documentos:
(Pasaporte — Libreta Enrolam. — etc.)

FOTO

Domicilio: BARRIO TROCOLI (1) Maldonado
(Ciudad o Localidad) (Calle) Nº Teléf

Filiación
- Edad aparente ..... Color del Cutis
- Color del Cabello ..... Estatura Aproximada
- Complexión ..... Aspecto Social
- Señas particulares

Ficha confeccionada en Montevideo el 31 de mayo de 1967.

Fórm. 1

[illegible]

078111 62

ACTIVIDADES

(1) **Laborales:** Profesión ..... Lugar de trabajo .....

Cargo ..... Antigüedad .....

Otras Actividades .....

(2) **Políticas:** Ideología ..... Actuación .....

Antecedentes .....

Antecedentes familiares .....

(3) **Sociales:** Estado Civil ..... Religión ..... Figuración .....

Grado Instrucción ..... Lugares que frecuenta .....

(4) **Económicas:** Situación ..... Capital aprox. ..... Vehículo .....
marca y Nº

Otros datos .....

Datos Complementarios .....

Apreciación Personal Gral. .....

GUERRA Everisto

FICHA COMPLEMENTARIA

B-3

Documento		076111 ANTECEDENTES
Fecha	Origen	
Año 1965	Lista FIDEL 1004-CANELONES	-Figura como 1er.Suplente del 1er.Titular al Consejo Departamental en las listas del "FRENTE IZQUIERDISTA DE LIBERACION" en las Elecciones Nacionales del corriente año.-
24/VI/968	59/6	-Figura en una relación de activistas izquierdistas del Dpto.de Maldonado.-

FICHA COMPLEMENTARIA

E-4

Documento		076111 ANTECEDENTES
Fecha	Origen	

MINISTERIO DE DEFENSA NACIONAL
S. I. D.

076111

Dep. I Secc. I
Sub-Secc. G
Ficha Nº. Confec. 11/I/972

GUERRA Everisto
Apellidos Nombres

DOCUMENTOS: C/C ..... C/I .....
Serie No. No. Dpto.

OTROS DOC.: .....
Pasaporte Lib. Enrol. etc.

NACIMIENTO: .....
Fecha Lugar

DOMICILIO: .....
Calle No. Telef Ciudad o Localidad

PROFESION U OCUPACION: Productor Remolacha

LUGAR: Arenal(Depto.de Canelones) CARGO

IDEOLOGIA POLITICA CLASIFICACION DIRIGENTE.-

DATOS COMPLEMENTARIOS

Est. Civil Conyuge Hijos

Otros Familiares

FECHA	DOCUMENTOS	076111 ANTECEDENTES A REGISTRAR 56
23/XII/71	"El POPULAR".-	Integra la Comisión Directiva del Comité de Defensa de la Remolacha y Producciones Agrícolas de Canelones.(T).-
27/I/72.	EL POP.	-Hizo uso de la palabra por las organizaciones de pequeños y medianos productores en el mitin final de la Marcha por las Libertades y Soluciones del Encuentro Nacional,realizado anoche en la plazoleta del Palacio Legislativo.-(T).-

SERVICIO DE INFORMACION
DE DEFENSA
Dep. 1

MINISTERIO DE DEFENSA NACIONAL
SERVICIO DE INFORMACION DE DEFENSA
M/F

Sección "G"
Gremios
Ficha Nº

076111

Nombres y Apellidos: GUERRA Evaristo

Fecha y Lugar Nac.:

Cred. Cív.: Serie ..... Nº ..... Ced. Identidad:

Otros documentos:
(Pasaporte - Libreta Enrolam. - etc.)

Domicilio:
(Ciudad o Localidad) (Calle) (Nº) (Teléf.

Profesión:

Foto

Cargo y Lugar:

Ideol. Política: Actuación: Dirigente

Datos Complementarios: Federación Agraria Nacional.-

Apreciación General:

Ficha confeccionada: 27/6/66

FICHA COMPLEMENTARIA

Documento		076111 Antecedentes 5-8
Fecha	Origen	
27/6/66	El Popular	**Es electo miembro suplente de la Federación Agraria Nacional en el Congreso realizafo los días 25 y 26 del cte., en el local de AUTE.-**
4.5.72.	"El Popular"	Es secretario de (C.O.D.E.R.P.A.C.), en la fecha se hace cargo de leer un informe brindado por la Comisión Directiva de la misma, en una asamblea realizada en la localidad de Tala con el fin de rechazar el precio del producto fijado por COPRIN.- V.

J. C. J.
Dpto. 1

076111 59

Apellidos GUERRA MATOS

Nombres EVARISTO

Documentos Afiliado al P.C. No. 21814

Ant, Secc: A B C D E G V

☐ ☐ ☐ ☐ ☐ ☐ ☐

Secreto

07611 ANTECEDENTES

8-1-76.- Doc. 0001/76.- (UD) EVAL. B-2 Fs-18

Nac.: Oriental

F.Ingreso: 30-7-64 Edad: 30 años

Dom/: Puntas de Arenal Ruta 81 Km. 68.Agencia Postal H. 60 San Jacinto

Doc.: CHA 06444

Ocupación: Productor Rural y garante de Coop.Agropecuaria "ARMONIA"Granja y Frigorifico KM 65

SERVICIO DE INFORMACION
DE DEFENSA
Dep. 1

076112-2

A-1

Confeccionado el 15.1.73

V A R I O S

FOTO

Apellidos GUERRA

Nombres Federico

Fecha de Nacimiento

Lugar de Nacimiento

Est. Civil

Cred. Cívica Céd. Identidad

Otros Documentos

Ocupación

Padre

Madre

Domicilio Ciudad

Otros datos

[redacted]

Imp. CHIESA Hnos. Ltda. 4.000 - 11 - 72

Fr-2

FICHA COMPLEMENTARIA

DOCUMENTO		076112 ANTECEDENTES
Fecha	Origen	
1971.	Lista 988 — PDC F.A	Candidato como 2 suplente del 8 titular a la Junta Departamental por el dpto de maldonado sub lema Unidad Frentista.(SS)

5

076113-0

5-1

MINISTERIO DE DEFENSA NACIONAL

S. I. D.

Dep. I Secc. I

Sub - Secc. G

Ficha Nro.____ Confec. 18.10.73

Guerra Ledesma — Federico

Apellidos — Nombres

DOCUMENTOS: C/C.____ C/I.____

Serie Nro. Nro. Dpto.

OTROS DOC. MAT. 24.838.- (1)

Pasaporte Lib. Enrol. etc.

NACIMIENTO: 1/12/51

Fecha Lugar

DOMICILIO: Yaguari 2262

Calle Nro. Teléf. Ciudad o Localidad

PROFESION U OCUPACION: Estudiante

LUGAR: Inst. Normal **CARGO:**

IDEOLOGIA POLITICA: **CLASIFICACION:** Activista

DATOS COMPLEMENTARIOS:

Est. Civil Conyuge Hijos

Otros familiares

Fecha	Documentos	076113 ANTECEDENTES A REGISTRAR
[redacted]		
23/7/73	2124	- Figura en lista de estudiantes pro-tupas. Evolución B-6.- (K)
5/9/73	Doc.2747	- Principal activista que conjuntamente con Raúl Carlos González García, Daniel Estevez García, Alvaro Daniel Miller Speroni, José Luis López Martínez, Rafael [illegible] Lens y Eduardo Pereira, fue causante de la colocación a medio este de la bandera de los Treinta y tres, en el Instituto Normal de Magisterio, el día 17 de agosto de 1973.- (OO)
13.7.73	D.1475	-Indica 1.- (G)

FICHA CONFECCIONADA EL 31/10/72

E 1

MINISTERIO DE DEFENSA NACIONAL
S. I. D.

076114-8

Dep. I Secc. I
Sub-Secc. A/N
Ficha Nro..... Confec. .....

GUERRA FAJARDO — Felipe
Apellidos — Nombres

DOCUMENTOS: C/C. ..... C/I. .....
Serie Nro. Nro. Dpto.

OTROS DOC. .....
Pasaporte Lib. Enrol. etc.

NACIMIENTO: .....
Fecha Lugar

DOMICILIO: .....
Calle Nro. Teléf. Ciudad o Localidad

PROFESION U OCUPACION: .....

LUGAR: ..... CARGO: .....

IDEOLOGIA POLITICA: Comunista. CLASIFICACION: .....

DATOS COMPLEMENTARIOS: .....
Est. Civil Conyuge Hijos

.....
Otros familiares

F.I.L.

Fecha	Documentos	076114 ANTECEDENTES A REGISTRAR
1971.	Lista 1001 FLORIDA	1-Candidato en el 3er.Titular a la Cámara de Representantes en las listas del P.Comunista para las elecciones del año 1971. "PP".-

0/61155

F-1

SERVICIO DE INFORMACION DE DEFENSA

Dep. 1

V A R I O S

Confeccionado el 10 de Febrero de 1978

FOTO

Apellidos GUERRA DIAZ

Nombres Fernando Raúl

Fecha de Nacimiento .....

Lugar de Nacimiento Argentina

Est. Civil .....

Cred. Cívica ..... Céd. Identidad .....

Otros Documentos .....

Ocupación .....

Padre .....

Madre .....

Domicilio ..... Ciudad .....

Otros datos: .....

.....

.....

chiesa hnos. - 4 000 - 5/77

B-2

FICHA COMPLEMENTARIA

DOCUMENTO		076115 ANTECEDENTES
Fecha	Origen	
4.II.78 PD.6 a 6	158	27.I.78-Fue detenido por la Jef.Policía de Canelones por carecer de documentación, presumiéndose está vinculado a una organización sediciosa.Pasó al régimen de MPS por orden y a disposición del P.Ejecutivo.El JLI en lo Penal 1er Turno le dió pase al Dpto.de Vigilancia de la Dirección de Investigaciones.El mismo posee antecedentes penales y se encuentra en libertad vigilada. (MM).-

076116-3

SERVICIO DE INFORMACION DE DEFENSA

Hoja 1 Confeccionado el 15 de Julio de 1970

VARIOS

FOTO

Apellidos GUERRA POSSI

Nombres Franklin Ruben

Fecha de Nacimiento

Lugar de Nacimiento

Est. Civil

Cred. Cívica Ced. Identidad

Otros Documentos

Ocupación (1) Funcionario bancario del B.R.O.U.

Padre

Madre

Domicilio Ciudad

Otros datos

FICHA COMPLEMENTARIA

DOCUMENTO		076116 ANTECEDENTES
Fecha	Origen	
7/XI/68	B.39/D.4	El 4 de Octubre, finalizó su período de instrucción militar en una de las Unidades correspondientes al ámbito de la Región Militar N:2. Indica [illegible]

076117-1

E 5-1

MINISTERIO DE DEFENSA NACIONAL
S. I. D.

Dep. 1 Secc. I
Sub-Secc. A/N
Ficha Nro..... Confec. 14/VII/

GUERRA CAMPODONICO de FALCONI Graciela
Apellidos Nombres

DOCUMENTOS: C/C..... C/I.....
Serie Nro. Nro. Dpto.

OTROS DOC. .....
Pasaporte Lib. Enrol. etc.

NACIMIENTO: .....
Fecha Lugar

DOMICILIO: Garzón 973
Calle Nro. Teléf. Ciudad o Localidad

PROFESION U OCUPACION: .....

LUGAR: ..... CARGO: .....

IDEOLOGIA POLITICA: ..... CLASIFICACION: .....

DATOS COMPLEMENTARIOS: Casada LUIS FALCONI
Est. Civil Conyuge Hijos

Hija adoptiva de: Ma. Iris Campodónico
Otros familiares

62

Fecha	Documentos	076117 ANTECEDENTES A REGISTRAR
VI/7/1972	Inf.Dirco. 370.-	-Su esposo es practicante de Medicina, son tupamaros activos.-(J)
2/2/84	11941 / 82 PAG. 84 42	- POSEE ANTECEDENTES EN EL CO.NA.E - EVAL - A - 1. C (D) INDICA ( ) ( ) ( )

MINISTERIO DE DEFENSA NACIONAL 076116-7
S. I. D.

Dep. I Secc I
Sub-Secc. A/N Mont.
Ficha N.o ..... Confec. 21-XII-970

GUERRA (1) Gustavo
Apellidos Nombres

DOCUMENTOS: C/C ..... C/I .....
Serie N o N.o Dpto.

OTROS DOC. .....
Pasaporte Lib. Enrol. etc.

NACIMIENTO .....
Fecha Lugar

DOMICILIO: .....
Calle N.o Teléf. Ciudad o Localidad

PROFESION U OCUPACION: .....

LUGAR: ..... CARGO: .....

IDEOLOGIA POLITICA Comunista CLASIFICACION U.J.C. (2)

DATOS COMPLEMENTARIOS .....
Est. Civil [redacted] Conyuge Hijos

.....
Otros familiares

F5-2

Fecha	Documentos	076118 ANTECEDENTES A REGISTRAR
10-XI-70	77/88	-Se indica(1)y(2).-Eval. F-3.-(PP).-Según figura en una lista de estudiantes de la U.J.C. calificado como integrante de la U.J.C.-Eval. F-3.-(PP).-
13.10.83	.....	- Se hizo Memo (A) No. 2357/83 para el C-2 (SS)-

MINISTERIO DE DEFENSA NACIONAL
S. I. D.

076118

Dep. I Secc. I F-3
Sub-Secc. G
Ficha N.o ..... Confec. 1970

GUERRA ..... Gustavo .....
Apellidos Nombres

DOCUMENTOS: C/C ..... C/I .....
Serie N.o N.o Dpto.

OTROS DOC. .....
Pasaporte Lib. Enrol. etc.

NACIMIENTO .....
Fecha Lugar

DOMICILIO: .....
Calle N.o Teléf. Ciudad o Localidad

PROFESION U OCUPACION: Estudiante del IAVA

LUGAR: ..... CARGO: .....

IDEOLOGIA POLITICA COMUNISTA CLASIFICACION ACTIVISTA

DATOS COMPLEMENTARIOS .....
Est. Civil Conyuge Hijos

.....
otros familiares

54

Fecha	Documentos	076118 ANTECEDENTES A REGISTRAR
10/11/70	B77 D88	-Se postula en la lista N°. 1, lema IDEAS, sub-lema "una nueva agrupación por una asociación mejor" para integrar el Consejo Ejecutivo de la Asoc. de Estudiantes de Preparatorios, durante el período 1968/69.-
27/5/68	B76-D34.	Indica el mismoa antecedente del documento B77-D88-10/11/70.
27/5/68	B76-D36	Se postula en la lista N°70, lema "IDEAS", sub-lema "Una nueva Agrupación por una Asociación Mejor"; para integrar el Consejo Ejecutivo de la Asoc. de Estudiantes de Preparatorios por le periodo 1968/69/
13.10.83.....		- Se hizo cmo (A) No. 2357/83 para el C-2 (SS)-

076119-7

F-1

JUNTA DE COMANDANTES EN JEFE
S. I. D.

Dep. I Secc. I
Sub Secc. A/N
Ficha Nro. _____ Confec._____

GUERRA GORGANO — Apellidos
Gustavo Pablo — Nombres

DOCUMENTOS: C/C AVB 5241 — Serie Nro. — C/I. _____ — Nro. Dpto.

OTROS DOC. _____ — Pasaporte Lib. Enrol. etc.

NACIMIENTO: _____ — Fecha Lugar

DOMICILIO: _____ — Calle Nro. Teléf. Ciudad o Localidad

PROFESION U OCUPACION: _____

LUGAR: _____ CARGO: _____

IDEOLOGIA POLITICA: _____ CLASIFICACION: _____

DATOS COMPLEMENTARIOS: _____ — Est. Civil [redacted] Cónyuge Hijos

Otros familiares

F. 2

Fecha	Documentos	076119 ANTECEDENTES A REGISTRAR
17.10.73 Doc.1513		-- Delegado de Mesa por las listas :90 , en las elecciones nacionales del año 1971, por el Departamento de Montevideo .- Circuito N° 715 (Inf. Corte Electoral).- (Pág. N° 0261) (J)

SERVICIO DE INFORMACION DE DEFENSA
Dep. 1

Sección .....

076120-5

MINISTERIO DE DEFENSA NACIONAL
SERVICIO DE INFORMACION DE DEFENSA
Ficha Nº ..... confeccionada el 8-II-66
M/F

FOTO

Apellidos GUERRA GUERRA

Nombres Heber Geremías

Fecha de Nacimiento: 22 años de edad

Lugar de Nacimiento: .....

Cred. Civ.: ..... Ced. Identidad: .....

Prontuario: ..... F. Censal: .....

Padre: .....

Madre: .....

Domicilio: Tacuarembó 1482 (Hotel) Ciudad: Montevideo

Otros datos (Documentos y señas personales) .....

Funcionario del Banco Repúblics.-

FICHA COMPLEMENTARIA

5.2

DOCUMENTO Nº	DOCUMENTO FECHA	DOCUMENTO ORIGEN	076120 ANTECEDENTES
	11-XII-65	25/2	-Funcionario del Banco República.Soltero,22 años de edad,domiciliado en Tacuarembó 1482 (Hotel). Detenido en oportunidad de encontrarse en una Asamblea realizada dentro del Banco,siendo la misma violatoria de las Medidas Prontas de Seguridad
	21-X-965.-	75/2166	-El reseñado figura en una relación de personas que fueron detenidas por violación a las Medidas de Pronta Seguridad, que fueran decretadas por el Consejo Nacional de Gobierno.- Su detención se realizó por parte de la Policía en el Departamento de Montevideo.-
	30/VII/968	18/41	-En esta fecha concurre a recibir instrucción militar,al Grupo de Artillería N 2.(Trinidad)

SERVICIO DE INFORMACION DE DEFENSA

076121-3

F-1

Dep. 1

Confeccionado el 28-X-1970

VARIOS

FOTO

Apellidos GUERRA CABRERA

Nombres Homero

Fecha de Nacimiento

Lugar de Nacimiento

Est. Civil

Cred. Cívica Ced Identidad

Otros Documentos

Ocupación

Padre

Madre

Domicilio Ciudad

Otros datos

FICHA COMPLEMENTARIA

DOCUMENTO		076121 ANTECEDENTES
Fecha	Origen	
1962	Lista 4190 U.Popular	-31°Titular a la Junta Departamental de Montevideo.-

076122-1

Ficha 1

JUNTA DE COMANDANTES EN JEFE

S. I. D.

Dep. I Secc. I

Sub Secc. A/N

Ficha No. ..... Confec. .....

29/06/83

GUERRA ..... Hugo .....

Apellidos Nombres

DOCUMENTOS: C/C. ..... **C/I.** .....

Serie No. No. Dpto.

OTROS DOC. .....

Pasaporte Lib. Enrol. etc.

NACIMIENTO: .....

Fecha Lugar

DOMICILIO: .....

Calle No. Teléf. Ciudad o Localidad

PROFESIÓN U OCUPACIÓN: .....

LUGAR: ..... **CARGO:** .....

IDEOLOGÍA POLÍTICA: ..... **CLASIFICACIÓN:** "I.C."

DATOS COMPLEMENTARIOS .....

Est. Civil Cónyuge Hijos

.....

Otros familiares

FECHA	DOCUMENTOS	076122 ANTECEDENTES A REGISTRAR	52
29/06/83	D.26314 Pág.464	-1971/1978. En información referente al "P.C.", obtenida por el Dpto.III/S.I.D., en éste período, se establece: Por informes obtenidos en DIC/975, se presume que podría estar funcionando en la Regional "Costera" del Partido Comunista. EVAL.A-2 (P)	

076123-9

5-1

JUNTA DE COMANDANTES EN JEFE ANTINACIONAL

Dep. I Secc. I

Sub Secc. A/N

Ficha Nº ..... Confec. .....

S. I. D.

GUERRA — Apellidos

Hugo A. — Nombres

DOCUMENTOS: C/C ..... (Serie / Nº) C/I. ..... (Nº / Dpto.)

OTROS DOC. ..... (Pasaporte / Lib. Enrol. / etc.)

NACIMIENTO: ..... (Fecha / Lugar)

DOMICILIO: ..... (Calle / Nº / Teléf. / Ciudad o Localidad)

PROFESION U OCUPACION: .....

LUGAR: ..... CARGO: .....

IDEOLOGIA POLITICA: ..... CLASIFICACION: .....

DATOS COMPLEMENTARIOS: .....

Cónyuge — Est. Civil — Hijos

Otros familiares

52

Fecha	Documentos	076123 ANTECEDENTES A REGISTRAR
CHCP No 057/80 INGRESO-SALTO		-22.08.81: En la fecha se contestó dicha Constancia, SIN ANOTACIONES, a nombre de GUERRA RODRIGUEZ, Hugo Ariel , para INGRESO en el MINISTERIO DE JUSTICIA.(HH).- -DATOS REGISTRADOS EN LA J. M. de SALTO: 25.11.71: En nómina de adherentes publicada en suplemento politico del diario "VERDAD SALTEÑA" con el titulo "Residentes Saltenos en Montevideo con el F.A." aparece el nombre del causante.(HH).-

Imp. Nacional 715/78

076122

63

JUNTA DE COMANDANTES EN JEFE

S. I. D.

Dep. I Secc. I

Sub Secc. A/N

Ficha Nº ..... Confec. 22/8/81

GUERRA Hugo A.

Apellidos Nombres

DOCUMENTOS: C/C ..... C/I. .....

Serie Nº Nº. Dpto.

OTROS DOC: .....

Pasaporte Lib. Enrol. etc.

NACIMIENTO: .....

Fecha Lugar

DOMICILIO: .....

Calle Nº Teléf. Ciudad o Localidad

PROFESION U OCUPACION: .....

LUGAR: ..... CARGO: .....

IDEOLOGIA POLITICA: ..... CLASIFICACION: .....

DATOS COMPLEMENTARIOS: .....

Cónyuge Est. Civil Hijos

.....

Otros familiares

Fecha	Documentos	076123 ANTECEDENTES A REGISTRAR
S.H.C.P.Mo. INGRESO-Salto	57/80	JEFATURA DE POLICIA DE SALTO - 25/11/71 -En nómina de adherentes publicada en suplemento político del diario local."Verdad Salteña" con el título "Residentes Salteños en Montevideo con el Frente Amplio".- 22/8/81 -Se contestó dicha Constancia sin antecedentes a nombre de GUERRA RODRIGUEZ, Hugo Ariel, no pudiéndose precisar si se trata de la misma persona.- (U)

Imp. Nacional 716/79

076123

JUNTA DE COMANDANTES EN JEFE

S. I. D.

Dep. I Secc. I

Sub Secc. A/N

Ficha Nº ..... Confec. 22/8/81

GUERRA RODRIGUEZ — Apellidos

Hugo Ariel — Nombres

DOCUMENTOS: C/C JCD 5743 — Serie — Nº — C/I. 1.660.032 — Nº — Dpto.

OTROS DOC. ..... — Pasaporte — Lib. Enrol. — etc.

NACIMIENTO: 6/2/49 — Fecha — Rivera — Lugar

DOMICILIO: Chiazzaro 1615 — Calle — Nº — Teléf. — Salto — Ciudad o Localidad

PROFESION U OCUPACION: Abogado

LUGAR: ..... CARGO: .....

IDEOLOGIA POLITICA: ..... CLASIFICACION: .....

DATOS COMPLEMENTARIOS: ..... — Cónyuge — Soltero — Est. Civil — Hijos

Padres – Isabelino y Amelia — Otros familiares

Fecha	Documentos	007/6123. ANTECEDENTES A REGISTRAR
C.H.C.P.No. INGRESO-SALTO	57/80	-22/8/81- En la fecha se contesta sin antecedentes para INGRESO al Ministerio de Justicia, registrando la J.P.Salto a GUERRA, Hugo A., no pudiéndose precisar si se trata de la misma persona.-(U)

Imp. Nacional 716/81

076124-F

A-1

JUNTA DE COMANDANTES EN JEFE

S. I. D.

Dep. I Secc. 1

Sub Secc. A/N

Ficha Nro. ____ Confec. 7.4.83

GUERRA PEREYRA — Humberto Florencio

Apellidos — Nombres

DOCUMENTOS: C/C ..... Serie Nro. C/I. ..... Nro. Dpto.

OTROS DOC. 049643

Pasaporte Lib. Enrol. etc.

NACIMIENTO: 5.7.1948 — Montevideo

Fecha Lugar

DOMICILIO: ..... Calle Nro. Teléf. Ciudad o Localidad

PROFESION U OCUPACION: .....

LUGAR: ..... CARGO: .....

IDEOLOGIA POLITICA: ..... CLASIFICACION: .....

DATOS COMPLEMENTARIOS: .....

Est. Civil Cónyuge Hijos

Otros familiares

f-2

Fecha	Documentos	076124 ANTECEDENTES A REGISTRAR
7.4.83	24030/83 Pai 019 (83)	7.12.82:A través del Consulado uruguayo en Roma,solicita se le renueve el Pasaporte,que fuera expedido en Génova el 5.6.1981.-Eval:A-1(AD)

076125-4

Fs-1 (VW)

JUNTA DE COMANDANTES EN JEFE

S. I. D.

Dep. I Secc. I

C/G Sub Secc. [redacted]

Ficha Nº ..... Confec. 01-3-83

GUERRA PERDOMO — Apellidos

Iris Abad — Nombres

DOCUMENTOS: C/C. LBD 1896 (Serie / Nº) C/I. 2.545.576-9 (Nº / Dpto.)

OTROS DOC. ..... (Pasaporte / Lib. Enrol. / etc.)

NACIMIENTO: 51 años (982) (Fecha / Lugar)

DOMICILIO: Montevideo (Calle) Nº (Teléf.) Young (Ciudad o Localidad)

PROFESION U OCUPACION: Médico

LUGAR: ..... CARGO: .....

IDEOLOGIA POLITICA: PARTIDO COLORADO BATLLE-URQUIZO Nov/982 CLASIFICACION: CONVENCIONAL

DATOS COMPLEMENTARIOS CASADO (Est. Civil / Cónyuge / Hijos)

..... (Otros familiares)

Fecha	Documentos	076125 ANTECEDENTES A REGISTRAR
[redacted]	23691/074	Electo 2 Suplente del Organo Deliberante Nacional del Partido COLORADO por el Departamento de RIO NEGRO Hoja de Votación L.A.E. de acuerdo al resultado de las Elecciones Internas de los Partidos Políticos habilitados, efectuadas el 28-XI-82. — Eval. A-1 (XX).
6.6.83	2701[illegible]/4	30.4.83 - Fue electo por la Lista 15 para integrar junto a otras personas el Comité Ejecutivo Departamental del Partido Colorado, en Río Negro. Eval. [illegible] ([illegible])
3.4-84	33090/43	Integra en calidad de Titular el Organo Ejecutivo Departamental del Partido Colorado por el Departamento de Río Negro.- Eval.- (A-1) (KE)

SERVICIO DE INFORMACION DE DEFENSA

Dep. 1

V A R I O S

076126-2

Confeccionado el 3.10.73.

FOTO

Apellidos GUERRA

Nombres Italo

Fecha de Nacimiento

Lugar de Nacimiento

Est. Civil

Cred. Cívica Céd. Identidad

Otros Documentos

Ocupación

Padre

Madre

Domicilio Chaná 2011. Ciudad

Otros datos

FICHA COMPLEMENTARIA

DOCUMENTO		076126 ANTECEDENTES
FECHA	ORIGEN	
18.3.72.	Doc. 365.	-Figura en una relación de personas que reciben correspondencia de Editorial "Grito de Asencio" y Rev."Para Todos".-(W)
2/2/84	11941 / 82 PAG. 2442	- POSEE ANTECEDENTES EN EL CO.NA.E - EVAL - A - 1. C (D) INDICA ( ) ( ) ( )

Fs 2

076127-0

fs. 1

SERVICIO DE INFORMACION DE DEFENSA

Dep. 1

VARIOS

RE- Confeccionado el 17.VII.78

Apellidos GUERRA BAZERQUE

Nombres J.A.

Fecha de Nacimiento

Lugar de Nacimiento

Est. Civil

Cred. Cívica Céd. Identidad

Otros Documentos

Ocupación arquitecto

FOTO

Padre

Madre

Domicilio Ciudad

Otros datos:

OTROS

FICHA COMPLEMENTARIA

DOCUMENTO		076127 ANTECEDENTES
Fecha	Origen	
1962		-Castrista.- -Firmante Remitido Antimperialista y Solidaridad con Cuba.-
8.VI.62	"EL POPULAR"	-Suscribe un Manifiesto de Profesionales,Intelectuales Artistas,Estudiantes,Trabajadores;que se Pronuncian por un Frente de las Fuerzas Democráticas y Antimperialistas,sin exclusiones.-(J).-
14.11.80	D.1564	-Indica lo mismo que Documento anterior: "El Popular" 08.06.962.-(SF).-

SERVICIO DE INFORMACION DE DEFENSA

Dep. 1

076128-8

fs-1

Confeccionado el 22 de Abril de 1970

VARIOS

FOTO

Apellidos GUERRA

Nombres Jacinto

Fecha de Nacimiento

Lugar de Nacimiento

Est. Civil

Cred. Cívica Ced. Identidad

Otros Documentos

Ocupación ④Funcionario del Banco República
Sec.Secretaría de Crédito Industrial

Padre

Madre

Domicilio Ciudad

Otros datos:

FICHA COMPLEMENTARIA

DOCUMENTO		076128 ANTECEDENTES
Fecha	Origen	
24/IX/1968	B.18-D.58	- Detenido durante las Medidas Prontas de Seguridad e internado en el Centro General de Instrucción para Oficiales de Reserva (CGIOR), donde recibió instrucción Militar.-Indica (4)
4/VII/68	B.18-D.22	- Concurre a recibir Instrucción Militar a la Escuela de Armas y Servicios.-

SERVICIO DE INTELIGENCIA
División I
(Seguridad)

MINISTERIO DE DEFENSA NACIONAL
SERVICIO DE INFORMACION DE DEFENSA
M/F
076129-6

Sección B-1
Act. Ant. Nac.
Ficha N.º ~~1384~~

Nombres y Apellidos: GUERRA Jacinto

Fecha de Nacimiento:

Lugar de Nacimiento:
(País - Ciudad o Localidad - etc.)

Cred. Civ.: Serie N.º Ced. Identidad:

Otros documentos:
(Pasaporte - Libreta Enrolam. - etc.)

Foto

Domicilio: (1) R O C H A .- Gral. Artigas entre Lavalleja y Orosmán de los Santos (3)
(Ciudad o Localidad) (Calle) (N.º) (Telef.)

Filiación
- Edad Aparente
- Color del Cutis
- Color del Cabello
- Estatura Aproximada
- Complexión
- Aspecto Social
- Señas particulares

~~[illegible]~~

Ficha confeccionada en Montevideo el 16 de Noviembre de 1964.-

076129

F-2

ACTIVIDADES

(1) **Laborales:** Profesión Empleado Lugar de trabajo Consejo Deptal.

Cargo Jefe Sec. Control de Omnibus Antigüedad

Otras Actividades

(2) **Políticas:** Ideología Comunista Actuación

Antecedentes (2) militante activo PC y F.I.de L. -Rocha.-

Antecedentes familiares

(3) **Sociales:** Estado Civil Religión Figuración

Grado Instrucción Lugares que frecuenta

(4) **Económicas:** Situación Capital aprox. Vehículo
marca y N.o

Otros datos

Datos Complementarios

Apreciación Personal Gral.

GUERRA — FICHA COMPLEMENTARIA — Jacinto — 653

Documento		076129 Antecedentes
Fecha	Origen	
16/X/964.-	B-45-D-10.-	-Con ideas extremistas.-Empleado-Jefe Sección Control de ómnibus-del Concejo Departamental en la ciudad de Rocha.-
7-VI-1966.	B.45. D.7.-	Indica ① ② .-
15/V/1968.-	B.45 /D.6.-	- Indica ③

SERVICIO DE INFORMACION
DE DEFENSA
Dep. I

076130-4

F-1
..... Sección
Act. Ant. Nac.
Ficha Nº .....

Nombres y Apellidos: GUERRA (hijo)
COPELLO. ③
Jacinto.-

FOTO

Fecha de Nacimiento: .....

Lugar de Nacimiento: .....
(País - Ciudad o Localidad - etc.)

Cred. Cív.: Serie ..... Nº ..... Ced. Identidad: .....

Otros documentos: .....
(Pasaporte — Libreta Enrolam. — etc.)

Domicilio: ④ [redacted].- José P. Ramírez casi Zorrilla de San Martín. ⑨
(Ciudad o Localidad) (Calle) Nº Telef

Filiación

Edad aparente ..... Color del Cutis .....

Color del Cabello ..... Estatura Aproximada .....

Complexión ..... Aspecto Social .....

Señas particulares .....

Ficha confeccionada en Montevideo, el 24 de junio de 1969.-

Fórm. 1

076130

6.2

ACTIVIDADES

(1) **Laborales:** Profesión ..... Lugar de trabajo .....

Cargo ..... Antigüedad .....

Otras Actividades .....

(2) **Políticas:** Ideología ..... Actuación .....

Antecedentes ② **Militante activo PC y F.I.de L. -Rocha.-**

Antecedentes familiares .....

(3) **Sociales:** Estado Civil ..... Religión ..... Figuración .....

Grado Instrucción ..... Lugares que frecuenta .....

(4) **Económicas:** Situación ..... Capital aprox. ..... Vehículo .....
marca y Nº

Otros datos .....

Datos Complementarios .....

Apreciación Personal Gral. .....

GUERRA

FICHA COMPLEMENTARIA

Jacinto.-

G-3

Documento		076130 ANTECEDENTES
Fecha	Origen	
7-VI-1966.	B.45- D.7.	Indica, ① ② .-
15/V/1968.-	B.45/ D.6.-	-Indica ③ , ④ . -

FICHA COMPLEMENTARIA

Documento			ANTECEDENTES
Nº	Fecha	Origen	076131-2

Ficha conf.22/VIII/966.-

APELLIDOS GUERRA

NOMBRES José

75/2850	4/II/965	Firmante de una declaración que emitiera un grupo de "Ciudadanos del Departamento de Maldonado Pertenecientes a Distintas Tendencias Políticas", por la cual se solidarizan con Radi Sendic (para el cual solicitan su libertad), y a la lucha que vienen desarrollando los trabajadores rurales del Norte del País.-

MINISTERIO DE DEFENSA NACIONAL
SERVICIO DE INFORMACIONES DE DEFENSA
M/F

SERVICIO DE INFORMACION DE DEFENSA

Dep. I

MINISTERIO DE DEFENSA NACIONAL
SERVICIO DE INFORMACION DE DEFENSA
M/F

076132-0

Sección "G"

Gremios

Ficha Nº

Nombres y Apellidos: GUERRA José (1) Guadil

Fecha y Lugar Nac.: 3.4.927 Cerro Largo

Cred. Cív.: Serie B.D.A. Nº 11.945 Ced. Identidad: 665.921

Otros documentos: (Pasaporte - Libreta Enrolam. - etc.)

Domicilio: Juan B Morelli 3597 Montevideo
(Ciudad o Localidad) (Calle) (Nº) (Teléf.

Profesión:

Cargo y Lugar: Administración Nal.de Puertos.-

Ideol. Política: Actuación: Dirigente del S.U.A.N.P.- (Tendencia izquierdista)

Datos Complementarios: Hijo de Genoveva

Apreciación General:

Ficha confeccionada: 4-XI-66.-

Foto

076132 **FICHA COMPLEMENTARIA** G-2

Documento		Antecedentes
Fecha	**Origen**	
24-X-66	**GREMIOS** D.142.-	**Es elejido en esta fecha como Suplente para integrar las autoridades del S.U.A.N.P.-** Eval:A-2.(C).-
18/9/970	El Popular	-Electo dirigente del SUANP en las elecciones realizadas para el período de 1970/72.-
7/XII/72.	EL POPULAR.	-Electo titular por la Lista 1 "Lema "Unidad,Solidaridad y Lucha",para integrar la Comisión Directiva del SUANP,por el período 1972/73,en las elecciones del 6/XII/72.-(T).-
17.5.73	1638	Figura en lista de dirigentes del SUANP. (K)
24.4.73	1656	Indica lo mismo que el anterior. (K)
15.8.73	2365	Figura en información obtenida en interrogatorios realizados a detenidos gremiales en la E.A.y S.(K)
15.4.81.	2871	-Integró la Comisión de Candidatos del 1er. Congreso Ordinario de la C.N.T realizado entre el 15 y el 19 de Mayo de 1969, en representación del S.U.A.N.P. (TJ)

FECHA	DOCUMENTOS	076132 ANTECEDENTES A REGISTRAR	F 53
26/2/982	12221/35	Funcionario de la Administracion Nacional de Puertos paso a situacion de disponibilidad el 22/05/79 en aplicacion del Acto Institucional N.7 de fecha 27/6/977.EVALUACION. A-1. (GM) Indica (1) ( ) ( ) ( ) ( )	

SERVICIO DE INTELIGENCIA
División I
(Seguridad)

MINISTERIO DE DEFENSA NACIONAL
SERVICIO DE INFORMACION DE DEFENSA
M/F
076133-8

Sección
Act. Ant. Nac.
Ficha N.º

PE

Foto

Nombres y Apellidos: GUERRA, PERDOMO José Luis

Fecha de Nacimiento: 31/10/943 (1) 1943

Lugar de Nacimiento: Uruguay (Treinta y Tres
(País - Ciudad o Localidad - etc.)

Cred. Civ.: Serie F.A.A. N.º 23.171. (11) Ced. Identidad: 1.235.183 (10)

Otros documentos: Pas. No. 158166 (2)
(Pasaporte - Libreta Enrolam. - etc.)

Domicilio: Corcega 1877 (3) Tel 504900 (4) (1) [illegible]8
Dublin 2205 (7) (Ciudad o Localidad) (Calle) (N.º) (Telef.)

Filiación
- Edad Aparente ..... Color del Cutis .....
- Color del Cabello ..... Estatura Aproximada .....
- Complexión ..... Aspecto Social .....
- Señas particulares .....
- Casado con Solange Buzo (Hija del Cnel. R.A. Buzó) (5)

Ficha confeccionada en Montevideo el [illegible]bril de 1965

076133

5-2.

ACTIVIDADES

(1) Laborales: Profesión Folklorista Lugar de trabajo 2 VINERIA "de Ocjinillo.

Cargo ..... Antigüedad .....

Otras Actividades .....

(2) Políticas: Ideología ..... Actuación .....

Antecedentes .....

Antecedentes familiares Conyuge: Solange Buzo Vazquez (8)

(3) Sociales: Estado Civil Casado (9) Religión ..... Figuración .....

Grado Instrucción ..... Lugares que frecuenta .....

(4) Económicas: Situación ..... Capital aprox. ..... Vehículo BMW 2002 claro
marca y N.o

Otros datos .....

Datos Complementarios Integrante del Conjunto Folklorico los "Olimareños"

Apreciación Personal Gral. .....

JOSE LUIS — FICHA COMPLEMENTARIA — GUERRA — F-3

076133

Documento Fecha	Documento Origen	Antecedentes
28-III-965	B-75(1)D-304 Epoca.-	El reseñado es integrante del Conjunto folklorico "Los Olimareños" y fué reporteado por este diario expresando entre otras cosas que una esperiencia que le gustaria vivir es la de una revolución en la que participara haciendola y que FIDEL CASTRO es la persona en estos tiempos que le apasiona mas como asi también visitar y conocer los países socialistas.- **Aparece una nota gráfica con la foto del reseñado.-**
26-IV-965.-	B-75(1)D-493.- Acción.-	Con motivo de su próxima gira por la República Argentina, visita la redacción de Acción donde manifiesta que será despedido en la audición "Discodromo" del próximo domingo.-
27-IV-965.	B-75(1)D 504.- El Popular.-	Al partir en gira por Rep.Argentina visita la redacción de El Popular, manifestando que el mes de mayo lo sorprenderá en plena gira sin embargo se compromete a participar en el festival en beneficio de dicho diario, con motivo de su reciente incendio.-
17-V-965.-	B-75(1)D-744.-	
12.V.65	B.75.(1).D.700- "EL POPULAR"	En la fecha se publica artículo reseñando actuaciones del Conjunto, del que el entrevistado forma parte.
21-V-965.-	B-75(1)D-778.- Epoca.-	Intervino en el festival Folklórico llevado a cabo en Cipriano Miró 2658, Centro Matteotti.-

FICHA COMPLEMENTARIA 6-4

Documento		076133 Antecedentes
Fecha	Origen	
11/XI/966	B-75-D-630	Figura en un llamamiento a apoyar al "FRENTE IZQUIERDA DE LIBERACION" y a votar sus listas en las elecciones correspondientes al año en curso, llamamiento éste que es formulado por los trabajadores de la cultura de dicho Frente.
14/X.71	75-535	Participa en un acto del Mov. "26 de Marzo".(6)
12/XI/69	79/112	INDICA (1) y (2) (H-H)
1/5/72	"INFORME" ?	Casado con Selange Buzó hija del Coronel retirado Arapalco Buzó. Participo en la primera reunion de "clas" en la Habana. "MM"
16/4/74	D. 0797	El día 10.4.74., ingresa al País procedente de (ustralia). Fichado en la DNII como activo izquierdista desde el año 1969 en reiteradas oportunidades se manifiestan publicamente como afavor de los movimientos guerrilleros Latino Americanos. Indica: (1 al 6) R 26.3.77 -Detenido en averiguación. Inspeccionado su domicilio se obtienen resultados negativos. Indagado expresó que por disposición del Ministerio del Interior se les prohibió a "Los Olimareños" su actuación en el te

FECHA	DOCUMENTOS	GUERRA PERDOMO 076133 ANTECEDENTES A REGISTRAR JOSE LUIS
		.../// - 26.03.77 rritorio nacional, por los cual formó un espetáculo de canciones latinoamericanas, acompañado por Daniel Queiros y Yamandú Perez. Cuestionado si actuó el 24.06.74 en Bs. Aires en el acto organizado por el "Comité de Solidariedad con el Pueblo Uruguayo", expresó que si bien se encontraban g grabando en esa Capital, no participaron en tal evento. (DD) (7) a (9).-
16.04.974	0797	
07.04.77	302	- 27.03.77 -Recuperó la libertad por disposición Superior. (DD)
PD. 7 a ?		
30.11.79	2516	- 24.03.70 -Participa en una reunión patrocinada por la UTAA y efectuada en la plaza Pública de Bella Unión, donde intervienen elementos sediciosos. La misma se efectuó en el marco del encuentro de "Obreros Campesinos - 29.08.72 -Aparece en una lista de pasajeros que indica que viajó a la URSS y Francia.- - .07.73 -Actúa en Bs. Aires en un acto cordinado por ERRO para recaudar fondos para los "Movimientos de Liberación".- - ACTIVIDADES EN EL EXTRANJERO: - ESPAÑA - 02.06.79 -Actúan en el mitín efectuado en el Palacio de los Deportes de Barcelona, en homenaje a la CNT.-

...///

FECHA	DOCUMENTOS	076133 ANTECEDENTES A REGISTRAR
		.../// - ESPAÑA - 02.06.79 -Participan en la audición de Radio Exterior de Madrid en homenaje a los fallecidos MICHELINI Y GUTIERREZ RUIZ.- - FRANCIA - 15.06.79 -Participan en un mitín,en París, realizado en la Bolsa de Trabajo en el auspicio de la CGT, PFDC y en la FEN.- - CANADA - 01.09.79 - Es invitado a participar en Toronto de una "jornada especial de Solidariedad con Uruguay".- Eval. A-1 (10) y (11) (SF).-
15.6.82	D.15980	R.BERLIN-13.6.82.-Visitó esta ciudad con el conjunto "Los Olimareños", siendo reporteado sobre su opinión respecto al canto popular dentro del País, a lo que respondió que tenía conocimiento de que muchos artistas trabajaban muy bien, logrando mucha participación de la gente, lo que es muy importante, agregando que le satisface saber "que lo que uno hace se continúa".-(Y)
21.2.83	D.24487	El boletín informativo del C.D.U. en su edición de DIC/82-ENE/83 informa que el causante,integrando el conjunto "Los Olimareños",participó en la C.de Quito,en un acto del CDU. consistente en una"peña" festejando los "resultados de las elecciones internas" y despidiendo el año 1982.-(AD)

FECHA	DOCUMENTOS	076133 ANTECEDENTES A REGISTRAR 67
26.12.83	33232	-"JAQUE" 2.12.83:En su edición de la fecha informa :El conjunto que integra el causante denominado "Los Olimareños" junto a José GUERRA ha sido recientemente desproscripto y sus canciones vuelven a ser transmitidas por las radios uruguayas.(BR).
26.12.83	33231	"ASAMBLEA" 8.4.83:En su edición de la fecha informa aclarando una equivocación que se viene cometiendo en distintos semanarios acerca de que el dúo "Los Olimareños esta integrado por José Luis GUERRA y el causante Braulio LOPEZ y no Braulio Castro.(BR).
14.5.84	8402768/06	Revista Argentina "HUMOR" No.124 de marzo/84: Publica un reportaje que le fuera realizado junto a Braulio LOPEZ, en el que hacen mención a sus comienzos artísticos, su música, el exilio y en relación al canto popular manifiesta que éste sabe contra qué y - quienes va, agregando "nuestra urgencia ahora, es ayudar a voltear a la dictadura militar". (SI)
23.5.84	8403451/2 P.D.	18.5.84:Arribó a nuestro país junto con Braulio LOPEZ siendo esperados por una gran cantidad de público.De allí iniciaron una marcha por diversas calles de nuestra ciudad.En horas de la noche llevaron a cabo un recital en el Estadio Centenario, que contó con una asistencia de 40.000 personas.Eval.A-1.(BR)

FECHA	DOCUMENTOS	076133 ANTECEDENTES A REGISTRAR
23.5.84	8403452/2 P.D.	19.5.84:Partió con destino a Bs. Aires, en el vuelo 215 de AEROLINEAS.Eval.A-1.(MK)

076134-6

B-1

JUNTA DE COMANDANTES EN JEFE
S. I. D.

Dep. I Secc. I
Sub Secc. A/N
Ficha Nro. _____ Confec._____

GUERRA ABALO — José María
Apellidos — Nombres

DOCUMENTOS: C/C BRA 22900 C/I. _____
Serie Nro. Nro. Dpto.

OTROS DOC. _____
Pasaporte Lib. Enrol. etc.

NACIMIENTO: _____
Fecha Lugar

DOMICILIO: _____
Calle Nro. Teléf. Ciudad o Localidad

PROFESION U OCUPACION: _____

LUGAR: _____ CARGO: _____

IDEOLOGIA POLITICA: _____ CLASIFICACION: _____

DATOS COMPLEMENTARIOS: _____
Est. Civil [redacted] Cónyuge Hijos

_____
Otros familiares

f. 2

Fecha	Documentos	076134 ANTECEDENTES A REGISTRAR
17.10.73 Doc.1513		-- Delegado de Mesa por las listas :1001-2001 , en las elecciones nacionales del año 1971, por el Departamento de Montevideo .- Circuito N° 2196 (Inf. Corte Electoral).- (Pág. N° 0261) (J)

A-1

SERVICIO DE INTELIGENCIA
División I
(Seguridad)

MINISTERIO DE DEFENSA NACIONAL
SERVICIO DE INFORMACION DE DEFENSA
M/F
076135-3

Sección -A-
Act. Ant: Mac.
Ficha N° 1153.

Nombres y Apellidos: GUERRA BAZERQUE José Pablo.

Fecha de Nacimiento: 24 DE JULIO DE 1928

Lugar de Nacimiento: Montevideo
(País - Ciudad o Localidad - etc.)

Cred. Civ.: Serie ..... N.° ..... Ced. Identidad: .....

Otros documentos: Pasaporte N°115.048 ó 115043
(Pasaporte - Libreta Enrolam. - etc.)

Domicilio: Sarmiento 2520 (Ciudad o Localidad) Bulevar Artigas 502 esq. Cuba (Calle) (N.°) (Telef.)

Filiación
- Edad Aparente ..... Color del Cutis .....
- Color del Cabello ..... Estatura Aproximada .....
- Complexión ..... Aspecto Social .....
- Señas particulares .....

Ficha confeccionada en Montevideo el 8 de mayo de 1963.

076135

B-2

ACTIVIDADES

(1) Laborales: Profesión Arquitecto Lugar de trabajo .....

Cargo ..... Antigüedad .....

Otras Actividades .....

(2) Políticas: Ideología COMUNISTA ..... Actuación "P.C." (1)

Antecedentes 2do.Suplente al Senado por el Fidel en las elecciones de noviembre de 1962.-

Antecedentes familiares .....

(3) Sociales: Estado Civil ..... Religión ..... Figuración .....

Grado Instrucción ..... Lugares que frecuenta .....

(4) Económicas: Situación ..... Capital aprox. ..... Vehículo ..... marca y N.o

Otros datos .....

Datos Complementarios .....

Apreciación Personal Gral. .....

FICHA COMPLEMENTARIA José Pablo

Documento 076135 Antecedentes

Fecha	Origen	Antecedentes
30.XI.961	El Popular	Firmante de un manifiesto de Universitarios por la Unión de las Izquierdas.
21.XII.961	El Popular	Propició acto del Partido Comunista con centenares de Universitarios en el cine Victoria.
8.VI.962	El Popular	Se pronuncia por la formación de un frente de las Fuerzas Democráticas y anti'imperialistas,sin exclusiones.
6.X.962	Marcha	Firmante de un manifiesto delEl Movimiento de Trabajadores de la Cultura (integrantes del FIDEL). Firmó manifiesto de solidaridad con Cuba Firmó manifiesto de MIL CIEN INTELECTUALES DEL FIDEL.
28.X.962	A.C.N°33 B-76;II	Partió el día 27 de setiembre de 1963 desde San Pablo hacia La Habana para asistir al Congreso de Arquitectura a realizarse en dicha ciudad.
23.XII.963	Marcha	Firmante de un llamado de solidaridad con Cuba.-
13/III/964	Marcha B-75(½);D-32	Firmante manifiesto de Organización de Profesionales Universitarios Solidarios con la Revolución Cubana(OPUSRC)contra la decisión de la OEA de efectuar Conferencia de Cancilleres para tratar denuncia de Venezuela de agresión cubana y cita a Prof. Univ.a Asamblea en Casa de la Solidaridad:Convención 1282.-
24-I-962	B-75-(I)-D_31	Firmante de un amnifiesto por la no intervención y condena de cualquier tentativa de sanción agresión o coerción ya sea económica política o militar con el Gobierno de Cuba,violatorio del principio de no intervención.-

FICHA COMPLEMENTARIA

Documento		1076135 Antecedentes B-4.
Fecha	Origen	
3-VI-1964.	B-41-D-12.	- Hizo uso de la palabra en un acto realizado en el Ateneo de la Ciudad de Paysandú, organizado por el "Comité de Apoyo a la Revolución Cubana" en protesta por el ataque de los anticastristas contra la isla.- El sindicado habría llegado recientemente de Cuba.-
30-IV-964	B-76-D-106	Partió de Cuba para México en octubre de 1963.-
3/I/962	"El Popular" Pág.8	Habló a favor de la Unión de las Izquierdas y Reforma de la Constitución.Su fotografía figura en "El Popular" de la fecha indicada.-
2-IX-964	El Popular B-75(1)D-300.	-Firmante de un manifiesto de intelectuales en contra de la resolución de la OEA (ruptura de relaciones con Cuba).-
17-VIII-1964.	B-41-D-24.	- Procedente de Montevideo arribó a la Ciudad de Paysandú el día 22 de julio del corriente año, a los eféctos de participar en una conferencia organizada por el"Frente Izquierda de Liberación" (F.I.D.E.L.) regresando a Montevideo 48 horas después.-
22-X-964.-	B-75(1)D-1006	-Adherente del "Primer Encuentro de Intelectuales Progresistas",organizado por el Movimiento de Trabajadores de la Cultura del Frente Izquierda de Liberación,realizado en Montevideo los días,22,23 y 24 de octubre de 1964.-

FICHA COMPLEMENTARIA

Documento		076135 Antecedentes
Fecha	Origen	
11/XI/966	B-75 -D-630	-Figura en un llamamiento a apoyar al "FRENTE IZQUIERDA DE LIBERACION" y a votar sus listas en las elecciones correspondientes al año en curso, llamamiento éste que es formulado por los trabajadores de la cultura de dicho Frente.
15/Dic.67	B.75/D.1191	- Usó de la palabra en un acto organizado por la CNT en la Explanada de la Universidad en contra de la Clausura del Diario Epoca y El Sol.-
19-X-67	B75-D1154	-Firmo manifiesto de solidaridad con Paco Espinola ,expresando su mas viva protesta ante la sorpresiva interrupcion del espacio que este dirigia en el Canal 5 .-
20/7/77	D.0717	-29.7.960 "MARCHA": Firmante de un manifiesto de apoyo a la Revolución Cubana. (BB).-
13.6.77	Doc. 0834	Año 1962-Firmante de un manifiesto de Profesionales Universitarios ante la situación Cubana. Eval. A-2 (BB).-

SUERRA BARZTROUE — José Pablo

FICHA COMPLEMENTARIA

Documento		076135 Antecedentes 56
Fecha	Origen	
16/XII/1965	75/2732	Firmante de un manifiesto de Docentes, Profesionales y Artistas en contra de las Medias de Pronta Seguridad.
12/V/965	75/2849	Firmante de un manifiesto de Profesores, donde por parte de la "Comisión Organizadora" se invita a concurrir a la "Asamblea Constitutiva del Organismo" que se realizará el día 12 de mayo del corriente año en el Teatro "Circular" sito, en la calle Convención 1340, de la ciudad de Montevideo.- En este manifiesto se mencionan los puntos por los cuales se moviliza la gremial de referencia.-
23/VIII/66	77/131	- Se domicilia en la Calle Sarmiento 2520 de la Ciudad de Montevideo. Figura en una relacion de personas las cuales estan vinculadas al "Instituto Cultural Uruguay China"(I.C.U.CH.), del cual es suscriptor de material de propaganda.-
Año 1966.	Lista "FIDEL"	Figura como 1er. Suplente del 16o. Titular a la Cámara de Senadores en la lista del "Frente Izquierda de Liberación" en las Elecciones Nacionales del corriente año.- 28/6/78-Se remitieron datos identificatorios por Mem(A) No. 685(Corte Electoral)

070135

FECHA	DOCUMENTOS	ANTECEDENTES A REGISTRAR
		GUERRA BAZERQUE, José Pablo
09/08/83	D.26314 Pág.3121	-Indica Idem Doc. anteriores, agregando: 1971/1978.En información referente al "P.C.", citada por el Dpto.III/S.I.D., en éste período, el consante figura en la misma, sin aportar otros datos. EVAL.A-2 (P) Aporta (1).
13.12.983.	1949/79 Pág.001	"EL POPULAR" 2.10.968: Firmante de una nómina de adherentes a la Sociedad de Arquitectos del Uruguay en solidaridad con la Universidad y por el pronto levantamiento de las M.P.S.-(FL)
2/2/84	11941 / 82 PAG.2442	- POSEE ANTECEDENTES EN E CO.NA.E- EVAL - A - 1.C(D) INDICA ( ) ( ) ( )

FECHA	DOCUMENTOS	076135 ANTECEDENTES A REGISTRAR

J. C. J.
Dpto. 1

076135

F-9

Apellidos GUERRA BAZERQUE

Nombres JOSE PABLO

Documentos Afiliado al P.C. No. 18028

Ant, Secc: A B C D E G V

☐ ☐ ☐ ☐ ☐ ☐ ☐

Secreto

076135 ANTECEDENTES

8-1-76.- Doc. 0001/76.- (UU) EVAL. B-2 B-10

Nac.: Oriental

Edad: 34 años

F.Ingreso: 28 años

Domicilio: Sarmiento 2520 y Brito del Pino

Dep.: AEA .....

Ocup.: Arquitecto. Facultad de arquitectura Seco. ICE

Carnet. Reservado

MINISTERIO DE DEFENSA NACIONAL

S. I. D. 076136-/24 MAYO 1977

Dep. I — Sec. 1

Sub Secc. G

Ficha Nro. _____ Confec._____

GUERRA MUSSIO — José Pablo

Apellidos — Nombres

DOCUMENTOS: C/C _____ C/I. _____

Serie Nro. Mes. Dpto.

OTROS DOC. _____

Pasaporte Lib. Enrol. etc.

NACIMIENTO: _____

Fecha Lugar

DOMICILIO: _____

Calle Nro. Teléf. Ciudad o Localidad

PROFESION U OCUPACION: Profesor

LUGAR: _____ CARGO: _____

IDEOLOGIA POLITICA: _____ CLASIFICACION: _____

DATOS COMPLEMENTARIOS: _____

Est. Civil Cónyuge Hijos

Otros familiares

F-2

Fecha	Documentos	07613 ANTECEDENTES A REGISTRAR
26-2-71	B.77.D.1	Figura en una nómina de Profesores de Enseñanza Secundaria (Afiliados a la Gremial de Profesores de Montevideo y Federación Nacional de Profesores) vinculados a actividades de proselitismo y agitación subversiva o simpatizantes de las mismas, en los años 1965/66/67/68.- Docente de comprobada acción subversiva dentro de la Enseñanza .- -Firmante de Reforma Popular (1966).- (M).- Ev. F-3.-
7/8/77	D. 307	-Figura en una relación de profesores que serían de tendencia izquierdista,contenida en un folleto publicado por la Federación Nacional de Profesores de Enseñanza Secundaria,en ocasión de la elección de Consejeros,que se llevó a cabo en la ciudad de Salto,en los días 29 y 30 de Julio,entre los años 1969/1972.-(Eval.A-1)(LL).-

SERVICIO DE INTELIGENCIA

Div. I (Seguridad)

Sección .....

MINISTERIO DE DEFENSA NACIONAL
SERVICIO DE INFORMACION DE DEFENSA
M / F

Ficha 076137-9 confeccionada el .....

Foto

Apellidos GUERRA MENDEZ (1)

Nombres Juan Carlos(2)

Fecha de Nacimiento: 23.01.38 (3)

Lugar de Nacimiento: 8va.Sec.Jud. de Mdeo. (4)

Cred. Civ.: ..... Ced. Identidad: 109.574 (Colonia) (5)

Prontuario: ..... F. Censal: .....

Padre: Hugo (6)

Madre: María (7)

Domicilio: Barrio Pinar del Hurtado Real de San Carlos - (8) Ciudad: Colonia (9)

Otros datos (Documentos y señas personales) **Bachiller.-Secretario del Claustro de la Fac.de Agronomía.-** Ingeniero Agónomo (10)

FICHA COMPLEMENTARIA

Documento			076137 Antecedentes
Nº	Fecha	Origen	
B-75-(1) D-447	26-IX-964.-	"EL POPULAR"	**-Firmante de una declaración de la Asamblea del Claustro de la Facultad de Agronomía repudiando la represión policial a manifestaciones y desórdenes producidos por grupos activistas en protesta por la ruptura de relaciones con Cuba.-**
15011	21.5.82		- Jef.Pol.Colonia: 1971: Aparece su nombre como firmante de un manifiesto de adhesión al Frente Amplio, en setiembre de ese año. EVAL.:B-2 10.07.73: El causante en esta fecha no concurrió a sus tareas en el Semillero Nacional "La Estanzuela", en apoyo a un paro realizado como medida de fuerza.-EVAL.:A-2-Indica (1) al (10). (TJ)
	15.IV.83	. . .	Se contesto en Memo(A) Nº 558/83 para Dpto. 6-2 ES.MA.CO..- (uu)

MINISTERIO DE DEFENSA NACIONAL

S. I. D.

076138-F

Dep. I Secc. I

Sub-Secc. A/N

Ficha Nº ..... Confec. .....

GUERRA — Juan Cándido

Apellidos — Nombres

DOCUMENTOS: C|C ..... Serie Nº ..... C|I ..... Nº ..... Dpto.

OTROS DOC.: ..... Pasaporte ..... Lib. Enrol. ..... etc.

NACIMIENTO: ..... ① Uruguay

Fecha — Lugar

DOMICILIO: ② Barrio Trócoli/-1968-Continuación Roman Guerra s/n.-(6)

Calle — Nº — Telef. — Ciudad o Localidad

PROFESION U OCUPACION: ③ Constructor

LUGAR: ..... **CARGO** .....

IDEOLOGIA POLITICA ④ Izquierdista **CLASIFICACION** .....

DATOS COMPLEMENTARIOS ⑤ Casado

Est. Civil — Conyuge — Hijos

otros familiares

Ficha confeccionada en Montevideo el 24 de setiembre de 1969

FECHA	DOCUMENTOS	076138 ANTECEDENTES A REGISTRAR AS-2
24-VI-68	59/6	-Indica(6)-Figura en una relación de activistas izquierdistas del Dpto.de Maldonado.-
22.5.67	59.10	-Figura en una relación de activos simpatizantes de izquierda,del Dpto.de Maldonado.- (W) (Indica 1 al 6)

A/N 076139-5

JUNTA DE COMANDANTES EN JEFE

S. I. D.

DEP. I 20.05.82 SECC. I

SUB SECC. A/N

FICHA Nº ..... CONFEC. .....

GUERRA (Apellidos) Juan Pablo (Nombres)

DOCUMENTOS: C/C ..... (Nº / Dpto.) C/I. ..... (Serie / Nº)

OTROS DOC. ..... (Pasaporte / Li. Enrol / etc.)

NACIMIENTO: ..... (Fecha / Lugar)

DOMICILIO: ..... (Calle / Nº / Teléf. / Ciudad o Localidad)

PROFESION U OCUPACION: .....

LUGAR: ..... CARGO: .....

IDEOLOGIA POLITICA: ..... CLASIFICACION: .....

DATOS COMPLEMENTARIOS: ..... (Est. Civil / Cónyuge / Hijos)

..... (Otros familiares)

B2

FECHA	DOCUMENTOS	076139 ANTECEDENTES A REGISTRAR	
06.05.82	14.543/82	-Mencionado página/s 217 "TESTIMONIO DE UNA NACION AGREDIDA". -EVALUACION : A-1.-(GM) (LA).-	del libro

11941 / 82 - POSEE ANTECEDENTES EN EL CO.NA.E -
PAG. 2442 EVAL - A - 1.C(D) INDICA ( ) ( ) ( )

2/2/84

Imp. Nacional 1833/79

076140-3

MINISTERIO DE DEFENSA NACIONAL
S. I. D.

Dep. 1 [illegible]
Sub-Secc. A/N
Ficha Nº____ Confec. 10/4/73

GUERRA MOREIRA — Julio César
Apellidos — Nombres

DOCUMENTOS: C/C.____ Serie ____ Nro. C/I.____ Nro. ____ Dpto.

OTROS DOC. ____
Pasaporte — Lib. Enrol. — etc.

NACIMIENTO: ____
Fecha — Lugar

DOMICILIO: ____
Calle — Nro. — Teléf. — Ciudad o Localidad

PROFESION U OCUPACION: ____

LUGAR: ____ CARGO: ____

IDEOLOGIA POLITICA: ____ CLASIFICACION: ____

DATOS COMPLEMENTARIOS: ____
Est. Civil — Cónyuge — Hijos

____
Otros familiares

52

Fecha	Documentos	076140 ANTECEDENTES A REGISTRAR
20.9.75.	Doc.1711 (Ev.A-1)	-Detenido en el mes de Mayo de 1972, por el lapso de 4 días en el Reg.Cab.Nº 8.- Detenido el día 6-8-75, conjuntamente con José Francisco Etcheverry (Tabaré).- (W) - Recuperó su libertad.-
5/4/973	D. 674	Es liberado el 8/7/72 del Reg. C.8.-De acuerdo a lo dispuesto por el Jefe del Reg.C.8.-(J).

ASUNTO PRENSA

V B-1

JUNTA DE COMANDANTES EN JEFE 076141-1

S. I. D.

Dep. I Secc. I

Sub Secc. A/N

Ficha Nro. ____ Confec. 23.11.77

GUERRA — Apellidos

Leonardo — Nombres

DOCUMENTOS: C/C ____ (Serie ____ Nro.) C/I. ____ (Nro. ____ Dpto. ____)

OTROS DOC. ____ (Pasaporte ____ Lib. Enrol. ____ etc. ____)

NACIMIENTO: ____ (Fecha ____ Lugar ____)

DOMICILIO: ____ (Calle ____ Nro. ____ Teléf. ____ Ciudad o Localidad ____)

PROFESION U OCUPACION: ____

LUGAR: ____ **CARGO:** ____

IDEOLOGIA POLITICA: ____ **CLASIFICACION:** ____

DATOS COMPLEMENTARIOS: ____ (Est. Civil ____ Cónyuge ____ Hijos ____)

Otros familiares

F-2

Fecha	Documentos	076141 ANTECEDENTES A REGISTRAR
19.11.77	0086	Escribe artículo del Servicio Especial de Prensa Latina titulado: "Incrementase el número de cádáveres". (No se encuentre documento - IFE)

SERVICIO DE INTELIGENCIA
División I
(Seguridad)

MINISTERIO DE DEFENSA NACIONAL
SERVICIO DE INFORMACION DE DEFENSA
M/F
I.A. 076142-9

.....Sección 15-L
Act. Ant. Nac.
Ficha N.º ~~1107~~

Nombres y Apellidos: GUERRA Lía

Fecha de Nacimiento:

Lugar de Nacimiento:
(País - Ciudad o Localidad - etc.)

Cred. Civ.: Serie ..... N.º ..... Ced. Identidad:

Otros documentos:
(Pasaporte - Libreta Enrolam. - etc.)

Foto

Domicilio:
(Ciudad o Localidad) (Calle) (N.º) (Telef.)

Filiación
- Edad Aparente ..... Color del Cutis
- Color del Cabello ..... Estatura Aproximada
- Complexión ..... Aspecto Social
- Señas particulares

Ficha confeccionada en Montevideo el 8 de abril de 1964

076142

82

ACTIVIDADES

(1) Laborales: Profesión ..... Lugar de trabajo .....

Cargo ..... Antigüedad .....

Otras Actividades .....

.....

(2) Políticas: Ideología Fidelista ..... Actuación .....

Antecedentes .....

Antecedentes familiares .....

(3) Sociales: Estado Civil ..... Religión ..... Figuración .....

Grado Instrucción ..... Lugares que frecuenta .....

(4) Económicas: Situación ..... Capital aprox. ..... Vehículo ..... marca y N.o

Otros datos .....

Datos Complementarios .....

Apreciación Personal Gral. .....

.....

.....

FICHA COMPLEMENTARIA

Documento		076142 Antecedentes
Fecha	Origen	
9-VI-961	Marcha	Integrante de un Movimiento creado en la ciudad de Durazno de Solidaridad con la Revolución Cubana.Este Movimiento expresa su total adhesión a los principios de la Revolución Cubana por cuanto ella significa la realización concreta de los ideales nacionalistas tan caros a los pueblos Latinoamerecanos.

SERVICIO DE INFORMACION
DE DEFENSA
Dep. I

076143-7

..... Sección
Act Ant Nac.
Ficha Nº .....

Nombres y Apellidos: GUERRA
Lito.-

Fecha de Nacimiento: .....

Lugar de Nacimiento: .....
(País - Ciudad o Localidad - etc.)

Cred. Civ.: Serie ..... Nº ..... Ced. Identidad: .....

Otros documentos: .....
(Pasaporte — Libreta Enrolam. — etc.)

FOTO

Domicilio: (4) R O C H A .- Barrio Lavalleja.- (3)
(Ciudad o Localidad) (Calle) Nº Teléf

Filiación

Edad aparente ..... Color del Cutis .....

Color del Cabello ..... Estatura Aproximada .....

Complexión ..... Aspecto Social .....

Señas particulares .....

.....

Ficha confeccionada en Montevideo, el 24 de junio de 1969.-

Fórm. 1

107613

5-2

ACTIVIDADES

(1) **Laborales:** Profesión ..... Lugar de trabajo .....

Cargo ..... Antigüedad .....

~~Otras Actividades~~ .....

(2) **Políticas:** Ideología ..... Actuación .....

Antecedentes (2) Militante activo PC. y F.I.de L. -Rocha-.-

Antecedentes familiares .....

(3) **Sociales:** Estado Civil ..... Religión ..... Figuración .....

Grado Instrucción ..... Lugares que frecuenta .....

(4) **Económicas:** Situación ..... Capital aprox. ..... Vehículo .....
marca y Nº

Otros datos .....

Datos Complementarios .....

Apreciación Personal Gral. .....

GUERRA

FICHA COMPLEMENTARIA

Lito.-

F-3

Documento		076143 ANTECEDENTES
Fecha	Origen	
7-VI-1966.	B.45- D.7.	Indica ① ② .-
15/V/1968	B.45/ D.6.-	-Indica ③

JUNTA DE COMANDANTES EN JEFE
S. I. D.

076144-S

Dep. I **A.N.** 5-1
Sub. Secc. A/N

Ficha N.º ..... Confec. 27.7.82

GUERRA — Apellidos
Luis — Nombres

DOCUMENTOS: C/C ..... C/I. .....
Serie N.º N.º Dpto.

OTROS DOC. .....
Pasaporte Lib. Enrol. etc.

NACIMIENTO: .....
Fecha Lugar

DOMICILIO: .....
Calle N.º Teléf. Ciudad o Localidad

PROFESION U OCUPACION: .....

LUGAR: ..... CARGO: .....

IDEOLOGIA POLITICA: ..... CLASIFICACION: .....

DATOS COMPLEMENTARIOS: .....
Est.Civil Cónyuge Hijos

.....
Otros familiares

81

070144

Fecha	Documentos	ANTECEDENTES A REGISTRAR	E-2
13.5.82.	D.14818	Presentó conjuntamente con Omar RODRIGUEZ RODRIGUEZ a Juan CAVIGLIA CUELLO para su afiliación al Partido Comunista, según material incautado por OCOA en Feb/976 "Operación Morgan".- Eval.B-2.-(FE)	
15.7.83	26314/ 1105	-1971/1978:En información referente al P.C. obtenida por el Depto.III/S.I.D. en éste período se establece: 1969/70:Integrante del Grupo Roberto CASAÑOVA de la sección 1era.del Aparato Militar de U.T.E. ENE/FEB/72:Integra el grupo de Roberto CASANOVA. Actualmente se encontraría en Australia.Eval A-2 (BR).-	

19/11/971 076145-2 45-1

MINISTERIO DE DEFENSA NACIONAL
S. I. D.

Dep. I Secc I
Sub-Secc. A/N
Ficha N.o..... Confec.....

GUERRA (Apellidos) Luis (Nombres)

DOCUMENTOS: C/C ..... (Serie) ..... (N o) C/I 1.535.780 (1) (N.o) ..... (Dpto.)

OTROS DOC. ..... (Pasaporte) ..... (Lib. Enrol.) ..... (etc.)

NACIMIENTO ..... (Fecha) ..... (Lugar)

DOMICILIO: ..... (Calle) ..... (N.o) ..... (Teléf.) ..... (Ciudad o Localidad)

PROFESION U OCUPACION: .....

LUGAR: ..... CARGO: .....

IDEOLOGIA POLITICA Comunista (2) CLASIFICACION UJC. (3)

DATOS COMPLEMENTARIOS ..... (Est. Civil) [redacted] (Conyuge) (Hijos)

..... (Otros familiares)

F 52

Fecha	Documentos	076145 ANTECEDENTES A REGISTRAR
29/XII/70	72/151	-Integrante de la Delegacion del Dpto.de Salto,al primer encuentro del Literal de la UJC.-Indica.- ① al ③

076146-0

Ficha confeccionada el día 4/10/11972

MINISTERIO DE DEFENSA NACIONAL
S. I. D.

Dep. [redacted] Secc. I
Sub-Secc. A/N
Ficha Nro. ..... Confec. .....

GUERRA LEITES (Apellidos) Luis Alberto (Nombres)

DOCUMENTOS: C/C. ..... (Serie / Nro.) C/I. 1.525.780 (1) (Nro. / Dpto.)

OTROS DOC. ..... (Pasaporte / Lib. Enrol. / etc.)

NACIMIENTO: ..... (Fecha / Lugar)

DOMICILIO: ..... (Calle / Nro. / Teléf. / Ciudad o Localidad)

PROFESION U OCUPACION: .....

LUGAR: ..... CARGO: .....

IDEOLOGIA POLITICA: ..... CLASIFICACION: .....

DATOS COMPLEMENTARIOS: ..... (Est. Civil / Conyuge / Hijos)

..... (Otros familiares)

FS-2

Fecha	Documentos	076146 ANTECEDENTES A REGISTRAR
17/2/1972	Doc.2168 SUMI.977	-Fué enviado por la Jefatura de Policía de Canelones junto a varias personas,luego de ser detenidos en un campamento en el Balneario San Luis sobre el Arroyo El Bagre y en una casa abandonada en cuyas paredes lucían diversas inscripciones del M.L.N.;de la U.J.C.;del Movimiento "26 de Marzo" y "Agrupación Itacumbú". En el lugar se incautó 114 libros de ideologías comunistas.-(C.C)
25/2/1972	D.226 J.P.M.	-Luego de ser interrogada,junto a varias personas más en la Jefatura de Policía de Montevideo,con fecha 17 /2/1972,son retirados por personal de la Jefatura de Policía de Canelones de donde procedían.-(C.C)
13.4.83.	24324/83	FECHA DE DETENIDO: 6.6.80, UNIDAD CAPTORA: C.C. Inf. Art. 60(V)CPM.-Eval.^{A}-1.-(FE)
20.5.83	24746/83 Pág.019	-03.03.83-Figura en una relación procedente de la P.M.E.de detenidos en el F.M.R.1.Detenido el 06.06.80.-EVAL:A-1 (Q) Indica (1)
1.8.83	28810/19	-En Consolidado de la P.M.E. de fecha 31.5.83 figura como: 30.6.82 sentenciado en 1ra. Instancia por la Causa 197/82 a 4 años de penitenciaría; 12.5.83 condenado por el Supremo Tribunal Militar por la Causa 197/82 a 4 años de Penitenciaría.- Eval.:A-1.- (MB)

FECHA	DOCUMENTOS	076146 ANTECEDENTES A REGISTRAR FSB
16.8.80	813/80 Pág.22 21	En Consolidado de la P.M.E. de fecha 30.9.80, figura como: 6.6.80: Detenido a disposición de la Justicia Militar, JUEZ: J.M.I.1er.T.- 4.9.80: Procesado por "Prima Facie" Art.60(V) CPM.- 18.9.80: Baja del Bn.I.14, Alta en el E.M.R. No.1,- por traslado.-Eval.A-1.-(FE)
22.8.83	426/80 Pag.3	- 18.9.80: Requerido Nº2777; es alta de las M.P.S., en el día de la fecha.- Eval.A-1 (Y)
29.8.83	1301/80 pág.20	En consolidado de P.M.E. del 30.06.80 figura como: 06.06.80: ALTA/Ca.C.Inf. por Presuntas Vinculaciones al P.C. Eval.A-1.(ME)
7.11.83	501/81 pag.1	-28.1.81-Indica Idem Doc. 813.Eval: A-2(M).-
2.4.84	8402240 pag.2	-3.3.84-Libertad Anticipada. Figura en una relación de reclusos liberados del EMR.1 en el período comprendido entre el 25 de Feb al 25 de Marzo de 1984. Eval: A-1(M).-

076140

FECHA	DOCUMENTOS	ANTECEDENTES A REGISTRAR
10.5.84	9402939/20 y 6	En Consolidado de F.M.E. al 31.3.84 figura como Sentenciado en 2da.Instancia el 12.5.83 a 4 años de Prisión.Juez: 1a.I.2do.T. 3.3.84 - Baja del EAR 1 por Libertad Anticipada. Libertad Vigilada Cat "A" controlada por el Bn.Ing.Cbte.1.Eval: A-1 (00)

C/G

(VW) F1

JUNTA DE COMANDANTES EN JEFE
S. I. D.

076147-8

Dep. I Secc. I
Sub Secc. A/N 11.?.83
Ficha Nº ..... Confec. .....

GUERRA OTTASSO (Apellidos) Luis Alberto (Nombres)

DOCUMENTOS: C/C. BTB 15653 (Serie Nº) C/I. 411.444(Mont) (Nº Dpto.)

OTROS DOC. ..... (Pasaporte Lib. Enrol. etc.)

NACIMIENTO: 59 años(982) 24.3.923 (1) (Fecha Lugar)

DOMICILIO: Duvimioso Terra 2122 (Calle Nº) (Teléf.) Montevideo (Ciudad o Localidad)

PROFESION U OCUPACION: Empleado

LUGAR: CASEM - Casino Atlántida (2) CARGO: .....
PARTIDO NACIONAL

IDEOLOGIA POLITICA: FERRETRA-PIVEL CLASIFICACION: CONVENCIONAL
Nov/982

DATOS COMPLEMENTARIOS CASADO (Est. Civil) (Cónyuge) (Hijos)

(Otros familiares)

Fecha	Documentos	076141 ANTECEDENTES A REGISTRAR 52
13/1/83	23691/027	Electo 69 Suplente del Organo Deliberante Nacional del Partido Nacional por el Departamento de Montevideo Hoja de Votación A.C.F. de acuerdo al resultado de las Elecciones Internas de los Partidos Políticos habilitados, efectuadas el 28-XI-82. — Eval. A-1 (BB).
19.10.83	31211/45	-Indica (1) y (2).- Eval.:A-1.- (MB)
9.4.84	33090/83 Pág.56	-Indica idem.Doc. 23691/83.Eval:A-1.(KE)

Nº Carp. 182.- RS

Foto de Frente	Foto de Perfil

GUERRA LUIS.-
Apellido Paterno Apellido Materno Nombre(s)

Documentos C. C. B.T.B. 15.653 C. I. 411.444

Domicilio DUVIMIOSO TERRA 2122

Teléfono ..... Sección Policial .....

Lugar y Fecha de Nacimiento .....

Profesión ..... Ocupación .....

Otras actividades .....

Actuación .....

Ideología .....

Situación económica ..... Capital aprox. ..... Vehículo .....

Raza ..... Estatura ..... Peso ..... Color de cabello .....

Color de ojos ..... Complexión ..... Señas .....

Estado civil ..... Nombre del cónyuge .....

Nacionalidad del cónyuge ..... Nombre y edad de los hijos .....

Padre, Nombre ..... Nacionalidad .....

Madre, Nombre ..... Nacionalidad .....

Estudios .....

Otros datos .....

wac.-

2173

076148-6

F1

JUNTA DE COMANDANTES EN JEFE

S. I. D.

Dep. I Secc. I

Sub Secc. A/N

Ficha Nº ..... Confec. 16.09.81

GUERRA MACEDA — Apellidos
Luis Homero — Nombres

DOCUMENTOS: C/C BTB 11.107 — Serie / Nº
C/I. 830.646-2 — Nº / Dpto.

OTROS DOC. ..... — Pasaporte / Lib. Enrol. / etc.

NACIMIENTO: 20.06.937 — Fecha
Lavalleja — Lugar

DOMICILIO: La Boyada 2258 — Calle / Nº / Teléf. / Ciudad o Localidad

PROFESION U OCUPACION: Empleado de ANTEL.

LUGAR: ..... CARGO: .....

IDEOLOGIA POLITICA: ..... CLASIFICACION: .....

DATOS COMPLEMENTARIOS: Casado. Hijo de: Washington y Inducena
Cónyuge / Est. Civil / Hijos

.....
Otros familiares

52

Fecha	Documentos	076148 ANTECEDENTES A REGISTRAR
13.05.81	FICP/240/	- ANTECEDENTES REGISTRADOS EN EL 0220.3 DE LA D.N.I.
81.Mdeo.	INGRESO	- 15.02.64: Afiliado Nº151 del Ateneo Libre "Cerro-La Teja". Afiliado Nº38.971 al Partido Comunista desde el 30/5/69; habiendo sido dado de baja del P.C. por no aceptar el Carné; según material incautado a raíz de la detención de Rodney T.Arismendi el 8/5/74. Con fecha 1/9/77 solicita en Secc.24a.Constancia de Anotaciones en Ficheros Policiales de Inteligencia, Form.734, expidiéndosele CATEGORIA "B".-
Secc.24a.		-14.09.81: En la fecha se contestó dicha Constancia para Ingreso a la I.M.M. SIN ANOTACIONES.-(O)-.

Imp. Nacional 216/79

MINISTERIO DE DEFENSA NACIONAL 076149-4

S. I. D.

Dep. 22 JUN. 1977

Sub Secc. G

Ficha Nro. _____ Confec. _____

GUERRA PEREZ — Apellidos

MAMENRTO NEUSO — Nombres

DOCUMENTOS: C/C BNB 16570 (Serie / Nro.) C/I. 805.231 (Nro. / Dpto.)

OTROS DOC. _____ Pasaporte / Lib. Enrol. / etc.

NACIMIENTO: _____ Fecha / Lugar

DOMICILIO: Burgues 2804 Ap.3 (Calle / Nro. / Teléf. / Ciudad o Localidad)

PROFESION U OCUPACION: Funcionario de "COOPTROL".-

LUGAR: _____ CARGO: _____

IDEOLOGIA POLITICA: _____ CLASIFICACION: _____

DATOS COMPLEMENTARIOS: _____ Est. Civil / Cónyuge / Hijos

_____ Otros familiares

B-2

Fecha	Documentos	ANTECEDENTES A REGISTRAR 076140
14.3.77	-D.O 328	Figura en una relación de funcionarios de "COOPTROL" (Cooperativa de Trolley-Bus),que usando cualquier tipo de argumentos,incluso amenazando,presionando y agrediendo ,levantarón firmas para realizar una Asamblea.- Esto,respondería a un complot que ha nacido fuera de la mencionada Cooperativa,por elementos comunistas,en complicidad con personal de ésta que respondería a su misma ideología política.- Es de hacer notar que parte del personal de esta Cooperativa proviene de la I.M.M. y pertenecían a A.D.E.O.M.(Asociación de Empleados y Obreros Municipales).- Evaluación F-_6.-
16/2/78	D. 0182	-Integra la li sta de socios firmantes del Acta de Fundación de C.O.O.P.T.R.O.L.(Cooperativa de Trolley-Buses).- (LL).-
		27.3.81 - Se contestó por MEMO(A) Nº 370/80 al Dpto. C-2 del Es.Ma.Co.-qq-.

SERVICIO DE INTELIGENCIA

Div. I (Seguridad)

Sección

MINISTERIO DE DEFENSA NACIONAL
SERVICIO DE INFORMACION DE DEFENSA
M/F

Ficha N.º 076150-2 confeccionada el 13-III-1964

Foto

Apellidos GUERRA GIMENEZ,

Nombres MARCELINO JACINTO

Fecha de Nacimiento: Año 1907.-

Lugar de Nacimiento:

Cred. Civ.: Ced. Identidad:

Padre:

Madre:

Domicilio: Charrua No.2225.- Ciudad: Montevideo.-

Otros datos (Documentos y señas personales)

FICHA COMPLEMENTARIA

62

Documento			Antecedentes
N.o	Fecha	Origen	076150
B-72-D-41.	-9-X-963.	J.P.M.	- En la fecha fué detenido conjuntamente con un grupo de personas, mientras pintaban murales con manifestaciones hostiles.- - Luego de su detención en la Jefatura de Policía de Montevideo, manifestó que se encontraba en el grupo solo a los efectos de acompañar a los encargados de hacerlo, que los transportaba en un camión de su propiedad, no tomando ninguna intervención en el hecho.-

076151-0

JUNTA DE COMANDANTES EN JEFE

S. I. D.

Dep. I Secc. I

Sub Secc. A/N

Ficha Nº ..... Confec. .....

GUERRA (Apellidos) Marcos (Nombres)

DOCUMENTOS: C/C ..... (Serie, Nº) C/I. ..... (Nº, Dpto.)

OTROS DOC. ..... (Pasaporte, Lib. Enrol., etc.)

NACIMIENTO: ..... (Fecha, Lugar)

DOMICILIO: ..... (Calle, Nº, Teléf., Ciudad o Localidad)

PROFESION U OCUPACION: .....

LUGAR: ..... CARGO: .....

IDEOLOGIA POLITICA: ..... CLASIFICACION: .....

DATOS COMPLEMENTARIOS: .....

Cónyuge Est. Civil Hijos

Otros familiares

f.2

Fecha	Documentos	076151 ANTECEDENTES A REGISTRAR
21.6.75	1105	-Figura en relación de elementos periféricos de la U.J.C. que no fueron detenidos dentro de operaciones efectuadas en el ámbito de los D.E.II. Se le menciona como "posible afiliado".Eval:A-1 (TT)

Imp. Nacional 716/75

JUNTA DE COMANDANTES EN JEFE 076152-8

S. I. D.

Dep. I [redacted] Sec. I

Sub [redacted] A/N

Ficha No. ..... Confec. 9.6.83

GUERRA	Margerita
Apellidos	Nombres

DOCUMENTOS: C/C. ..... C/I. .....
Serie No. No. Dpto.

OTROS DOC. .....
Pasaporte Lib. Enrol. etc.

NACIMIENTO: .....
Fecha Lugar

DOMICILIO: "Chacra "LOS CACHORROS" Ruta 87 Km. 46.300
Calle No. Teléf. Ciudad o Localidad

PROFESIÓN U OCUPACIÓN: Profesora de Idioma Español

LUGAR: U.T.U Pando **CARGO:** .....

IDEOLOGÍA POLÍTICA: ..... **CLASIFICACIÓN:** .....

DATOS COMPLEMENTARIOS [illegible] Jorge ROSAS FERNANDEZ Tatiana
Est. Civil Cónyuge Hijos

.....
Otros familiares [redacted]

FECHA	DOCUMENTOS	076152 ANTECEDENTES A REGISTRAR
9.6.83.	24813/05	Según anónimo enviado al ESMACO, en el cual se le mencciona el esposo de la causante como vinculado a posibles actividades subversivas, se realiza una investigación por parte del Dpto. E.II (EM.E.).-Ev-1.B-2.- (FF)

B-2

7.2.84 - UNIFICADA CON LA FICHA Nº 215.496-1(00) VARIOS

JUNTA DE COMANDANTES EN JEFE 076153-6

S. I. D.

Dep. I Secc. I

Sub Secc. [redacted]

Ficha Nº ..... Confe 01.6.81

GUERRA de VERA — Margot Estela

Apellidos — Nombres

DOCUMENTOS: C/C ..... C/I. .....

Serie Nº Nº Dpto.

OTROS DOC. .....

Pasaporte Lib. Enrol. etc.

NACIMIENTO: .....

Fecha Lugar

DOMICILIO: .....

Calle Nº Teléf. Ciudad o Localidad

PROFESION U OCUPACION: .....

LUGAR: ..... CARGO: .....

IDEOLOGIA POLITICA: ..... CLASIFICACION: .....

DATOS COMPLEMENTARIOS: .....

Est. Civil [redacted] Hijos

Hermana de Un recluso: Esther GUERRA (1)

Otros familiares

152

Fecha	Documentos	076153 ANTECEDENTES A REGISTRAR
07.05.81	Doc.3584	- Hermana de la reclusa Esther GUERRA, estaría trabajando en la Biblioteca de la Facultad de Medicina. Concurre asiduamente a visitar a sus familiares detenidos en el Establecimiento Militar de Reclusión Nº2.Eval.C-2.- (JJ)
15.05.81	Doc.3888	- Trabaja en dicha repartición.- (JJ)
12.12.81 PERMANENCIA-Mdeo. 3/6/83	CHCP 7206	22.03.82- En la fecha se contestó dicha constancia solicitada por la Univ.de la República (Facultad de Medicina) a nombre de GUERRA PEREZ Marget Esteka,para su permanencia en dicho organismo,dejándose constancia que puede no tratarse de la registrada.-(EE)
11.7.83.	28248/2	02/6/83: En la fecha se establece que mantiene contactos con la "L.V" Margarita MICHELINI.- (1) Su hermana Esther GUERRA, (Reclusa) le comenta a la misma que fue visitada por la Cruz Roja y la misma le pareció muy positiva.-Eval.A-1 - Indica (1).-(FE)
29.8.83	29688/2	-15.7.83; en la fecha se establece que mantiene contactos con la L.V. Graciela DARRE.- Eval.:C-2.- (MB)

Imp. Nacional 716/79

076154-4

F-1

JUNTA DE COMANDANTES EN JEFE

S. I. D.

VARIOS

7.2.84 - UNIFICADA CON LA FICHA Nº 215.496-1 (00)

Dep. I Secc. I

Sub Secc. A/N

Ficha Nº ..... Confec. 24.6.82

GUERRA PEREZ (Apellidos) Marget Estela (Nombres)

DOCUMENTOS: C/C RAB 17614 (Dzno.) traslado: RAB 43543 (mdeo.) C/I. 61447 (Tacuarembó)
(Serie) (Nº) (Nº) (Dpto.)

OTROS DOC. ..... (Pasaporte) (Lib. Enrol.) (etc.)

NACIMIENTO: 18.8.61 (Fecha) Tacuarembó-Paso de los Toros) (Lugar)

DOMICILIO: Luis A. de Herrera 219? (1981)
(Calle) (Nº) (Teléf.) (Ciudad o Localidad)

PROFESION U OCUPACION: Becaria

LUGAR: Fac.Medicina(desde 30.3.81) CARGO: .....

IDEOLOGIA POLITICA: ..... CLASIFICACION: .....

DATOS COMPLEMENTARIOS: .....
(Est. Civil) (Cónyuge) (Hijos)

Hija de: Desiderio y Florentina , Hermana de la sediciosa Ester GUERRA
(Otros familiares) (1)

Fecha	Documentos	076154 ANTECEDENTES A REGISTRAR	Fs 2
2.12.81	CHCP 7206 PERMANENCIA-Mdeo.	**23.03.82 - En la fecha se contestó CON ANTECEDENTES a nombre de GUERRA de VERA Marget Estela,para permanencia solicitada por la Fac.de Medicina,dejándose constancia que la persona registrada puede no ser la solicitada.(EE)**	
3.6.83	0645/80 Fs.1	S.I.T/80:Se establece que la causante se estaría preparando para ingresar en U.T.E..Dicho trabajo trataría de conseguirlo a través de una persona de nombre "Raúl",que trabajaría en dicho organismo,posiblemente cumpliendo funciones en el Departamento contable.- Eval:A-1(Indica 1)(AD)	

076155-1

E 62

SERVICIO DE INFORMACION DE DEFENSA

Dep. 1

V A R I O S

Confeccionado el 10.8.77.

Apellidos	GURRRA PEÑA
Nombres	Mary Beatris
Fecha de Nacimiento	26.11.51 23 años
Lugar de Nacimiento	
Est. Civil	
Cred. Cívica	Céd. Identidad
Otros Documentos	
Ocupación	

F O T O

Padre

Madre

Domicilio Ciudad

Otros datos:

chiesa hnos. - 4 000 - 5/77

FICHA COMPLEMENTARIA

DOCUMENTO		076155 ANTECEDENTES
Fecha	Origen	
7.4.77.	Doc 0300	-Figura en una relación de ciudadanos Uruguayos que abandonaron la República Argentina,como refugiados al amparo del Comité Internacional para la Migración Europea(C.I.M.E.)entre el 26.12.1973 y el 27.2.77.- Viajó el día22.8.75 con destino a Suecia.- Evaluación A-1 (JJ)
20.05.83	18347/82 Pág.040	-01.09.82-Indica idem Doc. 0300/77.-EVAL:A-2 (Q)

JUNTA DE COMANDANTES EN JEFE 076156-9 5-2

S. I. D.

Dep. I Secc. I

Sub Secc. A/M

Ficha Nº ..... Confec. 11/I/80

GUERRA María

Apellidos Nombres

DOCUMENTOS: C/C ..... C/I. .....

Serie Nº Nº Dpto.

OTROS DOC. .....

Pasaporte Lib. Enrol. etc.

NACIMIENTO: .....

Fecha Lugar

DOMICILIO: .....

Calle Nº Teléf. Ciudad o Localidad

PROFESION U OCUPACION: Procurador (1962)

LUGAR: ..... CARGO: .....

IDEOLOGIA POLITICA: ..... CLASIFICACION: .....

DATOS COMPLEMENTARIOS: .....

Est. Civil Cónyuge Hijos

Otros familiares

52

Fecha	Documentos	076156 ANTECEDENTES A REGISTRAR
15/XI/78	INII	-Integra una nómina de profesionales universitarios que el 22/5/62 firman una declaración pública de apoyo a la revolución cubana.-(CONSTANCIA DE HABILITACION Nº 3111/78 DE LA SECC. 10a. DE MONTEVIDEO. a nombre de GUERRA WILLAT de BIANCHI, María Esther, no tratándose de la misma persona).-(U)
29.6.81	- - - - -	Memo.(A) Nº328/980,a D.Civil.Montv.(PP).-
19/I/982		Se contestó Memo(A)Nº047/982 para el Dpto.II(E.M.E.)-(LG)
16.VI.82	. . . .	Se contesto en MemO(A) Nº 1276/82 para el DPTO.III/S.I.D. (UU)
17/9/983	———	Se contestó Memo. (A) Nº 2115/983 para el C.E.P. (MS)

Imp. Nacional 715/79

076157-7

Fs1

JUNTA DE COMANDANTES EN JEFE

S. I. D.

Dep. I Secc. I

Sub Secc. A/N

Ficha Nro. ____ Confec. 6-9-78

GUERRA PEREIRA — María

Apellidos — Nombres

DOCUMENTOS: C/C ____ Serie ____ Nro. ____ C/I. ____ Nro. ____ Dpto. ____

OTROS DOC. ____ Pasaporte ____ Lib. Enrol. ____ etc. ____

NACIMIENTO: 55 años en 1958 ____ Fecha ____ Lugar ____

DOMICILIO: ____ Calle ____ Nro. ____ Teléf. ____ Río Negro Ciudad o Localidad

PROFESION U OCUPACION: ____

LUGAR: ____ CARGO: ____

IDEOLOGIA POLITICA: ____ CLASIFICACION: ____

DATOS COMPLEMENTARIOS: ____ Est. Civil ____ Cónyuge ____ Hijos ____

____ Otros familiares

F-2

Fecha	Documentos	076157 ANTECEDENTES A REGISTRAR
4-6-76	Doc.0774	-Afiliado al Partido Comunista con el Nº7561,fecha de ingreso:12-9-58.Secc.Nuevo Berlín. Nval.B-1 (V)
16.VI.82	. . . .	Se contesto en Memo(A) Nº 1276/82 para el DPTO.III/S.I.D. (UU)

J. C. J.
Dpto. 1

076157

A-3

Apellidos GUERRA PEREIRA

Nombres MARIA

Documentos Afiliado al P.C. No. 07561

Ant, Secc: A B C D E G V

☐ ☐ ☐ ☐ ☐ ☐ ☐

Secreto

076157 ANTECEDENTES

64

8-1-76.- Dec. 0001/76.- (VIII) EVAL. R-2

Nac.: Oriental

Edad: 55 años

F.Ingreso: 12-9-58

Dom.: la dirección es en Rio Negro

Doc.: LAB 01852

Ocup.: Carece

MINISTERIO DE DEFENSA NACIONAL 076158-5

S. I. D.

Dep. I Sec. I Ps-1

Sub - Secc. C/G.

Ficha Nro._____ Confec. 6/11/73

Sobrenombre: LONONA (2)

GUERRA PERCIVALLE (1) María Angélica

Apellidos Nombres

DOCUMENTOS: C/C._____ C/I._____

Serie Nro. Nro. Dpto.

OTROS DOC. _____

Pasaporte Lib. Enrol. etc.

NACIMIENTO: de 45 a 50 años (1982)(3)

Fecha Lugar

Estudio Juridico - Rincón 512 - 2o. Piso (4)

DOMICILIO: Michigan 1460 59.31.03 (5)

Calle Nro. Teléf. Ciudad o Localidad

PROFESION U OCUPACION: Dr.

LUGAR: M.E. y F. (6) CARGO:

IDEOLOGIA POLITICA: CLASIFICACION:

DATOS COMPLEMENTARIOS:

Est. Civil Cónyuge Hijos

Otros familiares

52

Fecha	Documentos	076158 ANTECEDENTES A REGISTRAR
29/8/72	"El País"	**Integra un equipo técnico junto a Segundo Péres Fontana,José A. Ferro Astray y otros,que estudiará las modificaciones al régimen societario con prioridad en lo relativo a Sociedades Anónimas.Representa al Ministerio de Economía.-(II)**
27.7.82	D.17158	-En conversación mantenida con el Dr. Enrique Tarigo le informa que llegó a su Oficina una Nota de la Corte Electoral, en la que se tiene que mandar una nómina de todos los funcionarios para las Comisiones Receptoras, con todos los datos, cargos, etc., y además deben decir a que partido pertenecen. Agregando que al tomar conocimiento su Jefe de tal disposición se manifestó contrario a la misma, expresando además tener en su poder la Ley No. 15.061 de octubre del 80 de la Corte que establece las normas que deberán regir las elecciones de Nov.81 (que no se hizo) como así también la forma como se firmarán las comisiones para el plebiscito. Con el fin de comentar y analizar tales disposiciones concertó una entrevista con el Dr. Tarigo en su estudio.- Eval.:C-3.-Indica (1) al (6).- (MB)

SERVICIO DE INFORMACION
DE DEFENSA
Dep. 1

076159-3

Confeccionado el 18.8.72.

VARIOS

FOTO

Apellidos GUERRA de DE LEON

Nombres Ma. A.

Fecha de Nacimiento

Lugar de Nacimiento

Est. Civil

Cred. Cívica Céd. Identidad

Otros Documentos

Ocupación

Padre

Madre

Domicilio Cimbra No.5776, Ciudad

Otros datos

CHIESA Hnos. Ltda - 8100 - 3 - 72

FICHA COMPLEMENTARIA

DOCUMENTO		076150 ANTECEDENTES
Fecha	Origen	
18.3.72.	Doc. 365.	Figura en una relación de personas que en diciembre de 1971 reciben correspondencia de Editorial "Grito de Asencio" y Revista "Para Todos".. (W). Evaluación 4-5.

JUNTA DE COMANDANTES EN JEFE 076160-1

S. I. D.

Dep. I Secc. I

Sub Secc. A/N

Ficha No. ..... Confes. .....

GUERRA María del Carmen

Apellidos Nombres

DOCUMENTOS: C/C. ..... C/I. 1.164.680

Serie No. No. Dpto.

OTROS DOC. .....

Pasaporte Lib. Enrol. etc.

NACIMIENTO: .....

Fecha Lugar

DOMICILIO: .....

Calle No. Teléf. Ciudad o Localidad

PROFESIÓN U OCUPACIÓN: .....

LUGAR: ..... **CARGO:** .....

IDEOLOGÍA POLÍTICA: ..... **CLASIFICACIÓN:** .....

DATOS COMPLEMENTARIOS .....

Est. Civil Cónyuge Hijos

.....

Otros familiares [redacted]

FECHA	DOCUMENTOS	076160 ANTECEDENTES A REGISTRAR F2
20.05.83	24737/83 Pág. 016	-03.03.83-Figura en una relación de personas refugiadas en Brasil al amparo de ACNUR.Fecha de ingreso el 06.09.81.-EVAL:A-2 (Q)

SERVICIO DE INTELIGENCIA
División I
(Seguridad)

MINISTERIO DE DEFENSA NACIONAL
SERVICIO DE INFORMACION DE DEFENSA
M/F
D. 076161-9

Sección A
Act. Ant. Nac.
Ficha N.º ~~4188~~

Nombres y Apellidos: GUERRA, María.- ~~MORAÑA~~ Delia

Foto

Fecha de Nacimiento: 28.4.28

Lugar de Nacimiento: Montevideo
(País - Ciudad o Localidad - etc.)

Cred. Civ.: Serie AQE N.º 3742 Ced. Identidad: 517.240

Otros documentos:
(Pasaporte - Libreta Enrolam. - etc.)

Domicilio: 18 de Julio 1712 Ap.302
(Ciudad o Localidad) (Calle) (N.º) (Telef.)

Filiación

Edad Aparente ..... Color del Cutis .....

Color del Cabello ..... Estatura Aproximada .....

Complexión ..... Aspecto Social .....

Señas particulares .....

Ficha confeccionada en Montevideo, el Enero de 1962.-

076161

ACTIVIDADES

(1) Laborales: Profesión Procurador.- Lugar de trabajo .....

Cargo ..... Antigüedad .....

Otras Actividades .....

.....

(2) Políticas: Ideología Castrista.- Actuación .....

Antecedentes Firmante declaración profesionales universitarios apoyo a Cuba.-

Antecedentes familiares .....

(3) Sociales: Estado Civil ..... Religión ..... Figuración .....

Grado Instrucción ..... Lugares que frecuenta .....

(4) Económicas: Situación ..... Capital aprox. ..... Vehículo ..... marca y N.o

Otros datos Informe de la Div. I.- Seguridad.-

Datos Complementarios .....

Apreciación Personal Gral. .....

.....

.....

FICHA COMPLEMENTARIA

F3

Documento		076161 ANTECEDENTES
Fecha	Origen	
13.8.77	Doc. 0834	Año 1962-Firmante de un manifiesto de Profesionales Universitarios ante la situación Cubana. Eval. A-2 (BB).- 29/5/79-Se contestó por Mem.(A) Nº 88/79 para la Universidad.- (U)

[illegible] DE INFORMACION
DE DEFENSA

Dep. 1

076162-7

Confeccionado el 11-Dic-19[illegible]

[illegible]

FOTO

Apellidos GUERRA

Nombres Marie S.

Fecha de Nacimiento

Lugar de Nacimiento

Est. Civil

Cred. Cívica: Céd. Identidad

Otros Documentos

Ocupación

Padre

Madre

Domicilio Ciudad

Otros datos [illegible]

MINISTERIO DE DEFENSA NACIONAL 076163 - Dep. I Sec. I

S. I. D. = ANTINACIONAL =

Sub Secc. [redacted]

Ficha Nro. _____ Confec. _____

GUERRA — Mario

Apellidos — Nombres

DOCUMENTOS: C/C _____ C/I. _____

Serie Nro. Nro. Dpto.

OTROS DOC. _____

Pasaporte Lib. Enrol. etc.

NACIMIENTO: _____

Fecha Lugar

DOMICILIO: _____

Calle Nro. Teléf. Ciudad o Localidad

PROFESION U OCUPACION: _____

LUGAR: _____ CARGO: _____

IDEOLOGIA POLITICA: _____ CLASIFICACION: _____

DATOS COMPLEMENTARIOS: _____

Est. Civil [redacted] Cónyuge Hijos

_____

Otros familiares

F-2

Fecha	Documentos	076163 ANTECEDENTES A REGISTRAR
21/VI/[illegible]	0666/Pag. N°011.-	Delegado de Mesa por las listas 90 y 190, en las elecciones nacionales del año 1971, por el Departamento de Montevideo. Circuito N° 1597. EVALUACION A - 1
21/VII/981.....	-	MEMORANDUM (A) N° 1292/981 PARA EL D-II [illegible].M.R. (P)
27/3/82	-------	Se contestó memo. (A)N° 589/982 para el Depto. C - 2 Es.M.A.CO. (mS)

076164-3

A-1

JUNTA DE COMANDANTES EN JEFE

S. I. D.

Dep. I Secc. I

Sub Secc. A/N

Ficha Nº ..... Confec. .....

GUERRA ZABALA ..... Mario .....
Apellidos Nombres

DOCUMENTOS: C/C. ..... C/I. .....
Serie Nº Nº Dpto.

OTROS DOC. .....
Pasaporte Lib. Enrol. etc.

NACIMIENTO: .....
Fecha Lugar

DOMICILIO: .....
Calle Nº Teléf. Ciudad o Localidad

PROFESION U OCUPACION: Inspector Jefe de la Div. Administración Liceal

LUGAR: ..... CARGO: .....

IDEOLOGIA POLITICA: ..... CLASIFICACION: .....

DATOS COMPLEMENTARIOS .....
Est. Civil Cónyuge Hijos

.....
Otros familiares

Fecha	Documentos	076164 ANTECEDENTES A REGISTRAR
2/3/83	0398/81	24/3/81-En la información procesada se detallan numerosas apreciaciones sobre el causante y un grupo de colaboradores a quienes se sindican como elementos vinculados a actividades pro-marxistas dentro de la enseñanza.-EVAL:F-6.- (Q)
16/03/83	D.2425/81 Pág. 004 a 013	-01/04/81.Indica lo mismo que el documento anterior. (P)

076165-0

F-1

27/3/982

JUNTA DE COMANDANTES EN JEFE

S. I. D.

ANTINACIONAL

Dep.I Secc. I

Sub Secc. **A/N**

Ficha Nro. ..... Confec. .....

GUERRA — Mario Adhemar

Apellidos — Nombres

DOCUMENTOS C/C. ..... C/I. .....

Serie Nro. Nro. Dpto.

OTROS DOC. .....

Pasaporte Lib. Enrol. etc.

NACIMIENTO: 10/2/51

Fecha Lugar

DOMICILIO Martín C. Martínez 2230 Apto. 8

Calle Nro. Teléf. Ciudad o Localidad

PROFESION U OCUPACION: Empleado de Tapicería

LUGAR: ..... CARGO: .....

IDEOLOGIA POLITICA: ..... CLASIFICACION: .....

DATOS COMPLEMENTARIOS: .....

Est. Civil Cónyuge Hijos

Presentado por : JOSE OLIVERA

Otros familiares

Fs. 2

FECHA	DOCUMENTOS	076165 ANTECEDENTES A REGISTRAR
14/I/982	D. 10978	24/11/70 * En la fecha ingresa como afiliado a la U.J.C. (Unión de Juventudes Comunistas) con el Nº 28187, según microfilm incautado por C.C.O.A. en procedimieto realizado el 21 de diciembre de 1981,- (mS) EVALUACION : A - 1
27/3/982	--------	Se contestó memo. (A) Nº 539/982 para el Depto. C _ 2 ESMACO. (MS)
22.9.80 P.D.Nº266/80-D.I.I.	D.1972	- Detenido actualmente en Asunción del Paraguay.-(SM).-

ANTINACIONAL 21/VII/981

JUNTA DE COMANDANTES EN JEFE

S. I. D. 076166-8

Dep. I Secc. I

Sub Secc. A/N

Ficha Nº ..... Confec. .....

GUERRA SILVERA — Apellidos

Mario Domingo — Nombres

DOCUMENTOS: C/C BDA Nº 13.003 — Serie / Nº — C/I. ..... Nº / Dpto.

OTROS DOC. ..... Pasaporte / Ldb. Enrol. / etc.

NACIMIENTO: ..... Fecha / Lugar

DOMICILIO: ..... Calle / Nº / Teléf. / Ciudad o Localidad

PROFESION U OCUPACION: .....

LUGAR: ..... CARGO: .....

IDEOLOGIA POLITICA: ..... CLASIFICACION: .....

DATOS COMPLEMENTARIOS: .....

Est. Civil — Cónyuge — Hijos

.....

Otros familiares

52

Fecha	Documentos	076166 ANTECEDENTES A REGISTRAR
19/2/79	0274	-Afiliado al Partido Comunista con el N° 52.559 (O.C.O.A).- (P).- **EVALUACION A - 1**
21/VII/81.....		MEMORANDUM (A) N° 1292/81 PARA EL D-II/ E.M.E. (P)

Imp. Nacional 716/79

SERVICIO DE INFORMACION DE DEFENSA

Dep. 1

V A R I O S

07 0167-6

Confeccionado el 14-X-77

FOTO

Apellidos GUERRA

Nombres MAXIMO

Fecha de Nacimiento .....

Lugar de Nacimiento .....

Est. Civil .....

Cred. Cívica ..... Céd. Identidad .....

Otros Documentos .....

Ocupación .....

Padre .....

Madre .....

Domicilio ..... Ciudad .....

Otros datos: .....

.....

.....

chiesa hnos. - 4 000 - 5/77

FICHA COMPLEMENTARIA

FJ-2

DOCUMENTO		076167 ANTECEDENTES
Fecha	Origen	
30.X.76	1370 PME	-Internado al Amparo de las Medidas Prontas de Seguridad. En Averiguación. (P).-

MINISTERIO DE DEFENSA NACIONAL 076168-4 Dep. I Secc. I

S. I. D. Sub-Secc. **A/N**

Ficha N.o..... Confec.....

GUERRA RAMOS **Miguel**

Apellidos Nombres

DOCUMENTOS: C/C..... C/I.....

Serie N.o N.o Dpto.

OTROS DOC. .....

Pasaporte Lib. Enrol. etc.

NACIMIENTO .....

Fecha Lugar

DOMICILIO: .....

Calle N.o Teléf. Ciudad o Localidad

PROFESION U OCUPACION: .....

LUGAR: ..... CARGO: .....

IDEOLOGIA POLITICA (1) **Comunista - UJC.-** CLASIFICACION (2) **Círculo Estudiantil**
Carnet N°2436-Ingreso:28/7/60

DATOS COMPLEMENTARIOS .....

Est. Civil Conyuge Hijos

otros familiares

Confeccionada: 11/III/70

A-2

Fecha	Documentos	076168 ANTECEDENTES A REGISTRAR
VI/1962		Mondel N°164-Indica ① y ②

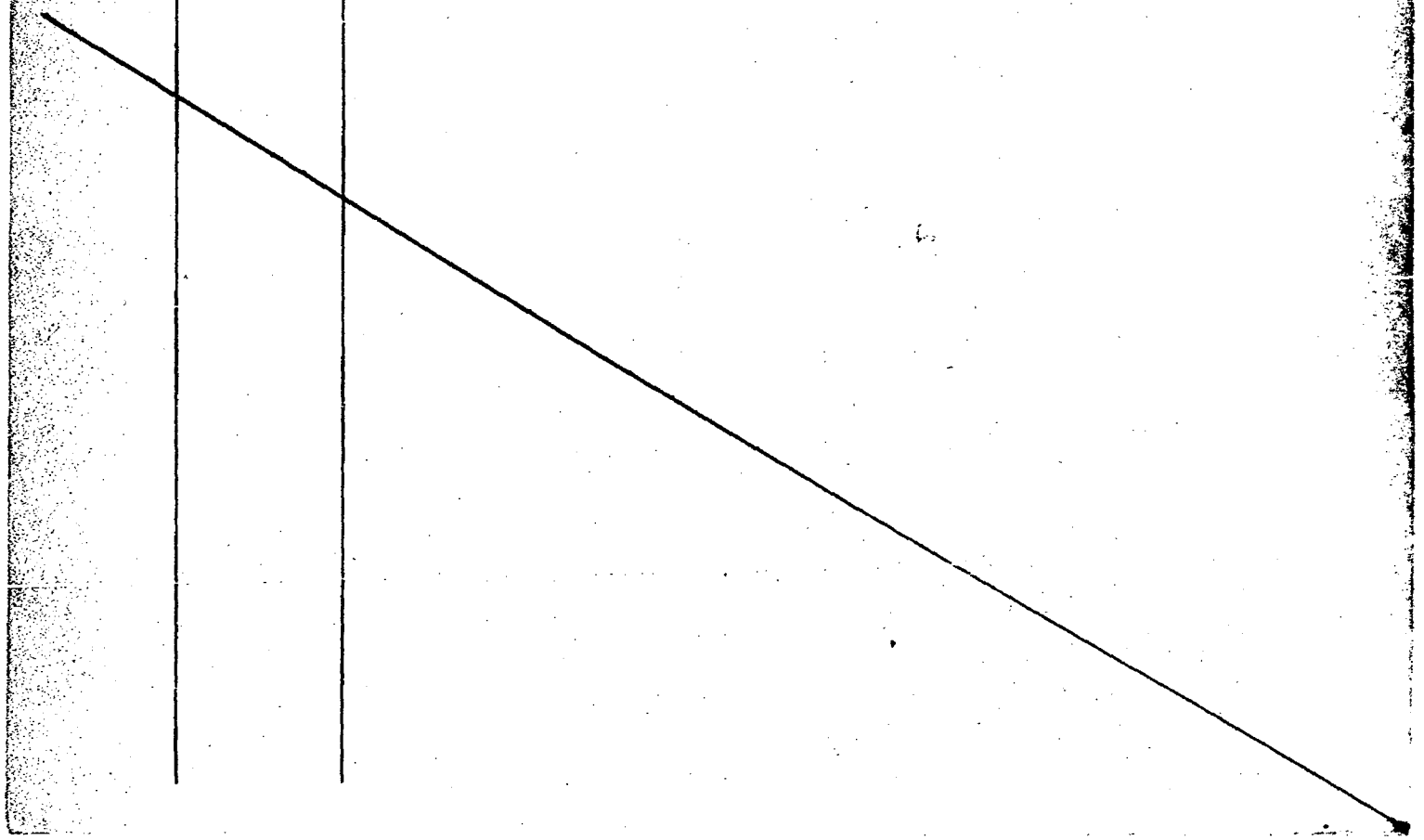

SERVICIO DE INFORMACION
DE DEFENSA
Dep. I

MINISTERIO DE DEFENSA NACIONAL
SERVICIO DE INFORMACION DE DEFENSA
M / F
07619-2

A-1
..... Sección
Act. Ant. Nac.
Ficha Nº 1000

Nombres y Apellidos: GUERRA Miguel Angel

VARIOS

FOTO

Fecha de Nacimiento: .....

Lugar de Nacimiento: .....
(País - Ciudad o Localidad - etc.)

Cred. Cív.: Serie ..... Nº ..... Ced. Identidad: .....

Otros documentos: .....
(Pasaporte — Libreta Enrolam. — etc.)

Domicilio: .....
(Ciudad o Localidad) (Calle) Nº Teléf

Filiación

Edad aparente ..... Color del Cutis .....

Color del Cabello ..... Estatura Aproximada .....

Complexión ..... Aspecto Social .....

Señas particulares .....

Ficha confeccionada en Montevideo el 9 de junio de 1965

Fórm. 1

076169

Fo 2

ACTIVIDADES

(1) **Laborales:** Profesión ..... Lugar de trabajo .....

Cargo ..... Antigüedad .....

Otras Actividades .....

.....

(2) **Políticas:** Ideología SOCIALISTA.- Actuación .....

Antecedentes .....

Antecedentes familiares .....

(3) **Sociales:** Estado Civil ..... Religión ..... Figuración .....

Grado Instrucción ..... Lugares que frecuenta .....

(4) **Económicas:** Situación ..... Capital aprox. ..... Vehículo .....
marca y Nº

Otros datos .....

Datos Complementarios .....

Apreciación Personal Gral. .....

.....

.....

6-3

FICHA COMPLEMENTARIA

Documento		076169 ANTECEDENTES
Fecha	Origen	
24-IX-965	75/1887	-En el Semanario "EL SOL" de la fecha se informa de fallecimiento de la Esposa del reseñado, PATRICIA MARTINEZ De GUERRA. Por tal hecho se le ofrecen las condolencias, por ser este afiliado al Centro "BARRIO SUR" del Partito Socialista.-
Año 1966.-	Lista 3000 SOCIALISTA.-	Figura como 7o. Titular a la Camara de Senadores en las listas del PARTIDO SOCIALISTA, en las Elecciones Nacionales del cte. año.-
29-VII-1971	"EL SOCIALISTA"	Figura en la nomina publicada por el Mov. Socialista en su órgano "EL SOCIALISTA" de la cual saldrán los 14 miembros del Oté. Ejec. Nal. en la elección a realizarse el 29 de Agosto de 1971 en la Sede Central de Yaro 1212. ((R)

076170-0

A-L

JUNTA DE COMANDANTES EN JEFE

S. I. D.

Dep. I Secc. I

Sub Secc. A/N

Ficha Nro. _____ Confec._____

GUERRA LA CUESTA — Apellidos

Miguel Angel — Nombres

DOCUMENTOS: C/C BRA 20136 — Serie Nro. C/I. _____ Nro. Dpto.

OTROS DOC. _____ Pasaporte Lib. Enrol. etc.

NACIMIENTO: _____ Fecha Lugar

DOMICILIO: _____ Calle Nro. Teléf. Ciudad o Localidad

PROFESION U OCUPACION: _____

LUGAR: _____ CARGO: _____

IDEOLOGIA POLITICA: _____ CLASIFICACION: _____

DATOS COMPLEMENTARIOS: _____

Est. Civil [redacted] Cónyuge Hijos

_____

Otros familiares

F-2

Fecha	Documentos	076170 ANTECEDENTES A REGISTRAR
17.10.73 Doc.1513		-- Delegado de Mesa por las listas no presentó , en las elecciones nacionales del año 1971 por el Departamento de Montevideo .- Circuito N° 2219 (Inf. Corte Electoral).- (Pág. N° 0262) (J)

MINISTERIO DE DEFENSA NACIONAL

S. I. D.

076171-8

FSI

04 MAR. 1975

Dep. I Secc. I

Sub - Secc. G

Ficha Nro.____ Confec.____

GUERRA MARAÑA o MORAIA (1) Miguel Angel

Apellidos Nombres

DOCUMENTOS: C/C.____ C/I. 704.518

Serie Nro. Nro. Dpto.

OTROS DOC. ____

Pasaporte Lib. Enrol. etc.

NACIMIENTO: ____

Fecha Lugar

DOMICILIO: ____

Calle Nro. Telét. Ciudad o Localidad

PROFESION U OCUPACION: Funcionario del Banco Central

LUGAR: ____ CARGO: Encargado (2)

IDEOLOGIA POLITICA: ____ CLASIFICACION: Izquierdista (3)

DATOS COMPLEMENTARIOS: ____

Est. Civil Conyugé Hijos

Otros familiares

F52

Fecha	Documentos	076171 ANTECEDENTES A REGISTRAR
31/1/75	Doc.247	-Figura en una relación de funcionarios del Banco Central que violando el Decreto del P.E.de fecha 4/7/73,hicieron paro,no concurriendo a desempeñar sus tareas habituales al 5/7/73.-(H).- Eval. A-1.-
		28/6/78-Se remitieron datos identificatorios por Mem.(A) No. 685 (Corte Electoral).- (U)
15.3.83	2419/79 pág.12	Figura en una relación de funcionarios del Banco Central del Uruguay, de fecha 21 de setiembre de 1979, considerados izquierdistas notorios.- (indica 1 al 3).- Eval:A-2 (PS)
19.10.83	2729/79 Pag.14	-Indica idem. al documento 2419/79, aportando que se encuentra entre el personal presupuestado.- Eval. B-3 (Y)

MINISTERIO DE DEFENSA NACIONAL
S. I. D.

076172-6

Dep. I Secc. I
Sub - Secc. G
Ficha Nro.____ Confec.____

GUERRA BAUZA — Apellidos
Miguel Héctor — Nombres

DOCUMENTOS: C/C. — Serie — Nro.
C/I. 1.321.793 — Nro. — Dpto.

OTROS DOC. — Pasaporte — Lib. Enrol. — etc.

NACIMIENTO: 27/7/54 — Fecha
Montevideo — Lugar

DOMICILIO: Carlos Crocker 2593 — Calle — Nro. — Teléf.
Montevideo — Ciudad o Localidad

PROFESION U OCUPACION: Estudiante

LUGAR: Liceo Nº 15 CARGO:

IDEOLOGIA POLITICA: Comunista CLASIFICACION:

DATOS COMPLEMENTARIOS: — Est. Civil — Conyuge — Hijos

Padre: Luis Guerra Madre: Carmen Bauzá
Otros familiares

F12

Fecha	Documentos	076172 ANTECEDENTES A REGISTRAR
27/11/73	4102	Figura en lista de identificación de elementos izquierdistas que cursaban estudios en secundaria en 1971/(K)

JUNTA COMANDANTES EN JEFE
Dep. 1

076173-4

Confeccionado el 7.10.77

V A R I O S

FOTO

Apellidos GUERRA

Nombres Mirella

Fecha de Nacimiento

Lugar de Nacimiento

Est. Civil

Cred. Cívica ..... Céd. Identidad .....

Otros Documentos

Ocupación

Padre

Madre

Domicilio Casupá - FLORIDA Ciudad

Otros datos

IMP. CHIESA Hnos. Ltda. 3.000 - 5 - 76

F-2

FICHA COMPLEMENTARIA

DOCUMENTO		076173 ANTECEDENTES
Fecha	Origen	
30.12.76 PEI No. 106/D2/76	D. 1629 DEI	- Figura en una nómina de personas del Departamento de Florida que recibieron propaganda izquierdista en el año 1976.- Entre la misma se puede citar: "PEKIN Y CHINA RECONSTRUYEN" y "EL MENSAJERO DE SAN ANTONIO".- Eval. A-1.- (S).- 2/5/78.- Se hizo Memo (A) 544/978 para la D.N.I.I.(SS)- 27/8/79-Se contestó Mem.(A) N° 3648/78 del C-2 ESMA-CO.-(U)

076174-2

Ficha Nº ..... confeccionada el 28/XI/69

FOTO

Apellidos GUERRA BARRIOS

Nombres Nelson Maria

Fecha de Nacimiento: 29.10.929(1)

Lugar de Nacimiento: Lavalleja(2)

Cred. Civ.: BKB 1013(3) Ced. Identidad: 19[illegible](4)

Prontuario: ..... F. Censal: .....

Padre: Manuel(5)

Madre: Aurelia(6)

[illegible]: Dpto. Lavalleja Ciudad: Minas(8)

Williman 267(7)

[illegible] (Documentos y señas personales)

[illegible]: Peón de ANCAP(9)

[illegible]: Alba S. [illegible]MUDEZ(10)

FICHA COMPLEMENTARIA

Documento		076174 ANTECEDENTES
Fecha	Origen	
11/VII/[illegible]	[illegible]-[illegible]28-	Detenido del Departamento de [illegible] violacion del Decreto de Medidas [illegible] Seguridad .-
31.12.83	16721-	Indica del 1 al 10.-Eval.A-1.(TJ)

(Ficha No. 255 ANGAP)

JUNTA DE COMANDANTES EN JEFE

S. I. D.

076175-9

ANTINACIONAL

B-1

Dep. I Secc. I

Sub Secc. A/N

Ficha Nº ..... Confec. 12/3/82

GUERRA ..... Omar .....

Apellidos Nombres

DOCUMENTOS: C/C ..... C/I. .....

Serie Nº Nº Dpto.

OTROS DOC. .....

Pasaporte Lib. Enrol. etc.

NACIMIENTO: .....

Fecha Lugar

DOMICILIO: .....

Calle Nº Telef. Ciudad o Localidad

PROFESION U OCUPACION: .....

LUGAR: ..... CARGO: .....

IDEOLOGIA POLITICA: ..... CLASIFICACION: .....

DATOS COMPLEMENTARIOS: .....

Est. Civil Cónyuge Hijos

.....

Otros familiares

[redacted]

Fecha	Documentos	076175 ANTECEDENTES A REGISTRAR	f-2
19/2/79	0274	Afiliado al Partido Comunista con el No 14932, según material incautado por OCOA, en feb/76. (L).-	
20/10/81 No 298/81 INGRESO I.M.M.-	C.H.C.P. Secc.7ma. DE MDEO.-	25/2/82- En la fecha se contestó dicha constancia, a nombre de GUERRA SILVA, Omar Carlos, con el antecedente anteriormente registrado, no pudiéndose establecer si el mismo corresponde a dicha persona. (L).-	

5-2

JUNTA DE COMANDANTES EN JEFE VARIOS

S. I. D. 076170-7

Dep. I Secc. I

Sub Secc. A/N

Ficha Nº ..... Confec. 12/3/82

GUERRA SILVA — Apellidos

Omar Carlos — Nombres

DOCUMENTOS: C/C BQB No 12.707 — Serie / Nº — C/I. 1.121.802 — Nº / Dpto.

OTROS DOC. ..... — Pasaporte / Lib. Enrol. / etc.

NACIMIENTO: 18/11/949 en Montevideo — Fecha / Lugar

DOMICILIO: 19 de Abril No 3304 — Calle / Nº / Teléf. / Ciudad o Localidad

PROFESION U OCUPACION: Mecánico Dental en su Domicilio

LUGAR: ..... CARGO: .....

IDEOLOGIA POLITICA: ..... CLASIFICACION: .....

DATOS COMPLEMENTARIOS: Soltero - Hijo de Omar Pedro y Elsa Gladys — Est. Civil / Cónyuge / Hijos

..... — Otros familiares

[redacted]

Fecha	Documentos	076176 ANTECEDENTES A REGISTRAR	52
20/10/81 No 298/81 INGRESO DE MDEO.- I.M.M..-	C.H.C.P. Secc.7ma.	25/2/82 - En la fecha se contestó dicha constancia, a nombré del causante, con el antecedente que se registra a nombre de GUERRA, Omar, no pudiéndose establecer si el mismo corresponde a dicha persona. (L).-	

SERVICIO DE INFORMACION DE DEFENSA
Dep. 1

076177-S

6-1

Confeccionado el 27/9/72

VARIOS

FOTO

Apellidos GUERRA

Nombres Oscar

Fecha de Nacimiento

Lugar de Nacimiento

Est. Civil

Cred. Cívica Céd. Identidad

Otros Documentos

Ocupación

Padre

Madre

Domicilio Ciudad

Otros datos

CHIESA Hnos. Ltda. - 8.000 - 3 - 72

FICHA COMPLEMENTARIA

f-2

DOCUMENTO		076177 ANTECEDENTES
Fecha	Origen	
1971	Lista 808 F.A.	Candidato como 1er. suplente del 27 titular a la Junta Departamental de Montevideo en las elecciones de 1971 por la lista 808 Frente del Pueblo del Frente Amplio.(X).-
21/2/84	11941 / 82 PAG. 8443	- POSEE ANTECEDENTES EN EL CO.NA.E.- EVAL - A - 1C(D) INDICA ( ) ( ) ( )

076178-3

F-1

JUNTA DE COMANDANTES EN JEFE
S. I. D.

Dep. I Secc. I
Sub Secc. A/N
Ficha Nro. ____ Confec. ____

GUERRA REGUEIRA — Apellidos
Oscar — Nombres

DOCUMENTOS: C/C BOA 5144 — Serie Nro. — C/I. ____ — Nro. Dpto.

OTROS DOC. ____ — Pasaporte Lib. Enrol. etc.

NACIMIENTO: ____ — Fecha Lugar

DOMICILIO: ____ — Calle Nro. Teléf. Ciudad o Localidad

PROFESION U OCUPACION: ____

LUGAR: ____ CARGO: ____

IDEOLOGIA POLITICA: ____ CLASIFICACION: ____

DATOS COMPLEMENTARIOS: ____ — Est. Civil [redacted] Cónyuge Hijos

Otros familiares

52

Fecha	Documentos	076178 ANTECEDENTES A REGISTRAR
17.10.7[illegible] Doc.15[illegible]		-- Delegado de Mesa por las listas : no presentó , en las elecciones nacionales del año 1971, por el Departamento de Montevideo .- Circuito N° 2024 (Inf. Corte Electoral).- (Pág. N° 0262) (J)

SERVICIO DE INTELIGENCIA
División I
(Seguridad)

MINISTERIO DE DEFENSA NACIONAL
SERVICIO DE INFORMACION DE DEFENSA
M/F
076179

Fs-1

Sección «A»
Act. Ant. Nos.
Ficha N° [illegible]

Nombres y Apellidos: GUERRA Pablo

Fecha de Nacimiento:

Lugar de Nacimiento:
(País - Ciudad o Localidad - etc.)

Cred. Civ.: Serie N.° Ced. Identidad:

Otros documentos:
(Pasaporte - Libreta Enrolam. - etc.)

Foto

Domicilio:
(Ciudad o Localidad) (Calle) (N.°) (Telef.)

Filiación
- Edad Aparente
- Color del Cutis
- Color del Cabello
- Estatura Aproximada
- Complexión
- Aspecto Social
- Señas particulares

Ficha confeccionada en Montevideo el 9 de mayo de 1963.

076179

5-2

ACTIVIDADES

(1) Laborales: Profesión ..... Lugar de trabajo .....

Cargo ..... Antigüedad .....

Otras Actividades .....

.....

(2) Políticas: Ideología COMUNISTA ..... Actuación .....

Antecedentes Propicio acto del Partido Comunista en el cine Victoria. El Popular del 30.XI.961.-

Antecedentes familiares .....

(3) Sociales: Estado Civil ..... Religión ..... Figuración .....

Grado Instrucción ..... Lugares que frecuenta .....

(4) Económicas: Situación ..... Capital aprox. ..... Vehículo ..... marca y N.o

Otros datos .....

Datos Complementarios .....

Apreciación Personal Gral. .....

.....

.....

076180-9

B-1

SERVICIO DE INFORMACION DE DEFENSA

Dep. 1

V A R I O S

Confeccionado el 12-7-78

FOTO

Apellidos GUERRA

Nombres Pablo

Fecha de Nacimiento

Lugar de Nacimiento

Est. Civil

Cred. Cívica Céd. Identidad

Otros Documentos

Ocupación Integrante del Hospital Vilardebó

Padre

Madre

Domicilio Silvestre Oshea 498 Ciudad

Otros datos: Pueblo Santiago Vazquez

B-2

FICHA COMPLEMENTARIA

DOCUMENTO		076180 ANTECEDENTES
Fecha	Origen	
1-9-75	Doc.1565	Figura en una nomina de funcionarios del Hospital Vilardebó ,con la siguiente anotación:"Intimo amigo del Dr.BARINDELLI, mano derecha del mismo.MILITANTE" Eval:C-3 (V)

JUNTA DE COMANDANTES EN JEFE
S. I. D.

076181-7

Dep. I A.N. 5-1 Secc. I
Subsecc. N

Ficha N.º ..... Confec. 26.8.82

GUERRA MEDINA — Apellidos
Pedro — Nombres

DOCUMENTOS: C/C ..... Serie ..... N.º ..... C/I. ..... N.º ..... Dpto.

OTROS DOC. ..... Pasaporte ..... Lib. Enrol. ..... etc.

NACIMIENTO: ..... Fecha ..... Lugar

DOMICILIO: ..... Calle ..... N.º ..... Teléf. ..... Ciudad o Localidad

PROFESION U OCUPACION: .....

LUGAR: ..... CARGO: .....

IDEOLOGIA POLITICA: ..... CLASIFICACION: .....

DATOS COMPLEMENTARIOS: ..... Est.Civil ..... Cónyuge ..... Hijos

..... Otros familiares

Fecha	Documentos	076181 ANTECEDENTES A REGISTRAR	P5-2
133.5.82	.D.14818	Junto a Nancy RIVERO y Omar RIVERO, presentaron a Luis Alberto ESTELLA para su Afiliación al PCU, según material incautado por OCOA en Feb/976, "Operación Morgan".- Eval.B-2.-(FE)	

1328 5-2

JUNTA DE COMANDANTES EN JEFE 076182-5 Dep. I Secc. I

S. I. D. Sub Secc. A/N

Ficha Nro. _____ Confec._____

GUERRA FARIÑA (Apellidos) Rafael Román (Nombres)

DOCUMENTOS: C/C BCB 23995 (Serie Nro.) C/I. 1.314.732(1) (Nro. Dpto. -)

OTROS DOC. _____ (Pasaporte Lib. Enrol. etc.)

NACIMIENTO: 25.8.53 (2) (Fecha Lugar) (3)

DOMICILIO: Calle 56 Manzana 241 Solar 28 Solimar entre Brezon 1806-Galicia. (Calle Nro. Armenia Nº 1806 (1971) Ciudad o Localidad 1474 Ap.7

PROFESION U OCUPACION: Funcionario del Banco de Seguros del Estado-Técnico en radio y T.V. (4)

LUGAR: _____ CARGO: _____

IDEOLOGIA POLITICA: _____ CLASIFICACION: _____

DATOS COMPLEMENTARIOS: [illegible] (Est. Civil Cónyuge Hijos)

Hijo de Pablo Alfonso y Renee (5) (Otros familiares)

Fs-2

Fecha	Documentos	076182 ANTECEDENTES A REGISTRAR
		11811-
17.10.78 Doc.1513		— Delegado de Mesa por las listas :700-988-4190-4191-7000-9988 77,177,1811,, en las elecciones nacionales del año 1971 por el Departamento de Montevideo .- Circuito Nº 1090 (Inf. Corte Electoral).- (Pág. Nº 0262) (J)
05.I.81		- Se contestó para C.H.C.P. Nº 92/80, del 14.X.80 para permanencia en el Banco de Seguros del Estado. Ind. del (1) al (6).- (C)
3.7.81	D.5454	6.3.81 - Presenta recurso ante el Señor Delegado Departamental del S.I.D. en el Departamento de Montevideo al habérsele incluido en la Cat."C" de C.H.C.P..- 25.6.81 - El Delegado Departamental eleva el Exp. del causante ante este Servicio para consideración.-(NN)
		21.8.81 - Por Exp.Nº706/D-I/81 se comunica al Sr. Delegado del S.I.D. en el Departamento de Montevideo, que esta Dirección ha resuelto mantner al causante en la Categoría "C" de Constancia de Habilitación.-(K)
4.5.83.	20095/82	Habiendo solicitado C.H.C.P. el 14.10.80, se le otorgó Cat. "C" el 10.2.81.Eval.A.1.(AE).

SERVICIO DE INFORMACION DE DEFENSA

Dep. 1

076183-3

F-1

Confeccionado el 7-VII-1970.

VARIOS

FOTO

Apellidos GUERRA GALARZA

Nombres Ramiro

Fecha de Nacimienlo 29 años (1969)

Lugar de Nacimiento Uruguay

Est. Civil Soltero

Cred. Cívica ..... Ced. Identidad .....

Otros Documentos .....

Ocupación Obrero de la Fábrica Textil SADIL.-

Padre .....

Madre .....

Domicilio Murillo 3714 Ciudad Montevideo

Otros datos .....

A-2

FICHA COMPLEMENTARIA

DOCUMENTO		076183 ANTECEDENTES
Fecha	Origen	
30-VIII-969 Parte 68	B72-D27 Año 1970	-Detenido por violación del Decreto de Medidas Preventes de Seguridad.-

076184-1

B-1

JUNTA DE COMANDANTES EN JEFE
S. I. D.

Dep.I Secc. I

Sub Secc. **A/N**

Ficha Nro. ..... Confec. 18.V.82

GUERRA AGUILAR — Apellidos

Ramón Donato — Nombres (2)

DOCUMENTOS C/C. SBA 10.600 (1) — Serie Nro.

C/I. 2*006.247-2 — Nro. Dpto.

OTROS DOC. ..... — Pasaporte Lib. Enrol. etc.

NACIMIENTO: 1.III.935 (3) — Fecha Lugar

DOMICILIO Costanera Nº 13.602 (4) — Calle Nro. Teléf. Ciudad o Localidad

PROFESION U OCUPACION: Oficial Albañil (5)

LUGAR: ..... CARGO: .....

IDEOLOGIA POLITICA: ..... CLASIFICACION: .....

DATOS COMPLEMENTARIOS: ..... — Est. Civil Cónyuge Hijos

..... — Otros familiares

FECHA	DOCUMENTOS	076184 ANTECEDENTES A REGISTRAR	52
19.II.79	274	Se encuentra afiliado al Partido Comunista con el Nº 67.318 según material incautado por O.C.O.A. en febrero de 1976.- EVAL: A-1	
11.V.82	. . . .	Se contestó en Memo(A) 745/82 para el M.D.N../ (UU)	
16.IV.82	13850	Indica del (1) al (5).- (UU)	

J. C. J.
Dpto. 1

076184

FJ-3

Apellidos GUERRA AGUILAR

Nombres RAMON

Documentos Afiliado al P.C. No. 37675

Ant, Secc: A ☐ B ☐ C ☐ D ☐ E ☐ G ☐ V ☐

Secreto

076184 ANTECEDENTES

8-1-76.- Dec. 0001/76.- (UU) EVAL. B-2

Nac.: Oriental

Edad: 33años

F.Ingreso: 30-4-69

Domicilio: Vázquez 1068/p.4

Documentos: SBA 19600

Ocupación: Albañil

NOMBRE GUERRA VILLAT, Raúl 076185-8 G - 429 61

EDAD

DIRECCION

C. C. o C. IDENTIDAD

NACIONALIDAD uruguayo.-

PROFESION

FECHA DE EXTRACCION Le entregó al Agregado Militar en la República Argentina, copia del original de la lista de votantes uruguayos en la

076185

f-2

OBSERVACIONES

Provincia de Córdoba, en el año 1972.-

Ex-Cónsul uruguayo de esa Provincia.- (Oficio Nº93/75 del 4-Set-975 del Agregado Militar en Argentina).- (FALTA DOCUMENTO)

SERVICIO DE INFORMACION DE DEFENSA

Dep. 1

076186-6

Confeccionado el 17 JUN. 1974

V A R I O S

FOTO

Apellidos GUERRA SALABERRY

Nombres Raúl Esteban

Fecha de Nacimiento 17 años en 1973

Lugar de Nacimiento Ecuador

Est. Civil Soltero

Cred Cívica ..... Céd. Identidad 1.277.156 de Montevide

Otros Documentos Pasaporte No. 015.179

Ocupación .....

Padre Embajador de la República del Ecuador en Uruguay

Madre .....

Domicilio Avda. Agraciada 1476 Ap.6. Ciudad .....

Otros datos .....

Imp. CHIESA Hnos. Ltda. 10.000 - 12 - 73

FICHA COMPLEMENTARIA

Fs-2

DOCUMENTO		076186 ANTECEDENTES
Fecha	Origen	
15.VII.73 00.00 a 24.00	DeP.M. (PD)	Fué detenido con otras 38 personas en la zona de Ellauri y 21 de Setiembre el día 14.VII.73 por manifestación relámpago y volanteada.Este se encontr ba entre los detenides.-(SS)-

[illegible]

[illegible]

Apellidos: GUERRA [illegible]

Nombres: Roberto

Fecha de Nacimiento:

Lugar de Nacimiento:

Cred. Civ.: Cód. Identidad:

Prontuario: [illegible]

Padre:

Madre:

[illegible] Lavalleja Ciudad:

[illegible] (Nacimientos y sellos personales)

[illegible]

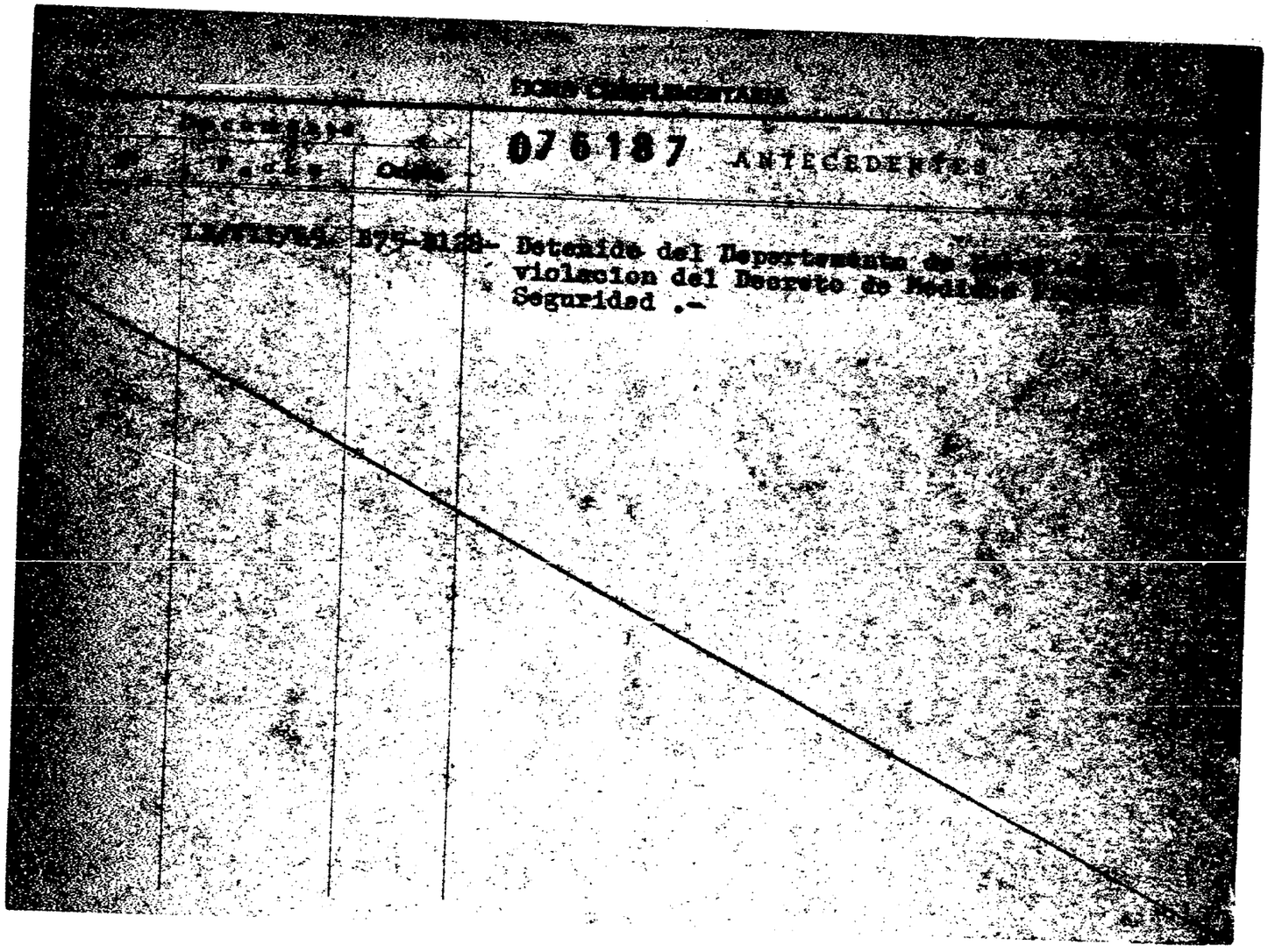

FICHA CUMPLEMENTARIA

Documento		076187 ANTECEDENTES
Fecha	Orden	
[illegible]	B75-[illegible]	Detenido del Departamento de [illegible] violacion del Decreto de Medidas [illegible] Seguridad .-

07 6188-2 F1

MINISTERIO DE DEFENSA NACIONAL
S. I. D.

Dep. I Secc. I
Sub-Secc. A/N
Ficha Nro. ..... Confec. 30/10/72

GUERRA (Apellidos) Ruben (Nombres)

DOCUMENTOS: C/C. ..... (Serie / Nro.) C/I. ..... (Nro. / Dpto.)

OTROS DOC. ..... (Pasaporte / Lib. Enrol. / etc.)

NACIMIENTO: ..... (Fecha / Lugar)

DOMICILIO: ..... (Calle / Nro. / Teléf. / Ciudad o Localidad)

PROFESION U OCUPACION: .....

LUGAR: ..... CARGO: .....

IDEOLOGIA POLITICA: Comunista. CLASIFICACION: .....

DATOS COMPLEMENTARIOS: ..... (Est. Civil / Conyuge / Hijos)

..... (Otros familiares)

52

Fecha	Documentos	076188 ANTECEDENTES A REGISTRAR
1971.Lista2001. Frente Amplio. Maldonado.		Figura en el lo, lugar suplente del 18o, titular a la Junta Departamental de Maldonado en las eleociones Nacionales del año 1971.(MM)

MINISTERIO DE DEFENSA NACIONAL
SERVICIO DE INTELIGENCIA

M/F

L. V. 0203 - 5963

PROMISIO.- 076189-0

Fecha 31/III/952

Ficha N.º 228

FOTO

Nombre GUERRA Sebastián O.

Nacionalidad

Profesión o actividad

Lugar de nacimiento

Documentos que posee

Domicilio 18 de Julio 372(Salto) Teléf.

FILIACION

Edad aparente color del

cutis de los cabellos

estatura aspecto social

señas particulares

GUERRA

076189

Fecha	Contenido
1 31/III/52	Informe de Salto

lugares donde frecuenta

afiliado a

actividad política y donde actúa

Antecedentes policiales

vehículos que posee o que guía

nombre y número de

personas que forman su familia

DATOS COMPLEMENTARIOS

1)- Arribó al puerto de Salto en la lancha argentina "Marina" procedente de Concordia (R.A.) trayendo consigo el libro "La Razón de mi vida" de Eva Perón y 44 litografías de distintos tamaños y tipos de la Sra. Eva Duarte de Perón y 33 litografías diversas con la efigie del Gral. Perón.-

5.200-1-VIII-54

JUNTA DE COMANDANTES EN JEFE

S. I. D.

076190-8

FBI

Dep. I [redacted] Secc. I

Sub Secc. A/N I

Ficha No. ..... Confec. 3.6.83

GUERRA ..... Sonia .....
Apellidos Nombres

DOCUMENTOS: C/C. ..... **C/I.** .....
Serie No. No. Dpto.

OTROS DOC. .....
Pasaporte Lib. Enrol. etc.

NACIMIENTO: .....
Fecha Lugar

DOMICILIO: Charrúa 1301 casi Obligado(1) .....
Calle No. Teléf. Ciudad o Localidad

PROFESIÓN U OCUPACIÓN: .....

LUGAR: ..... **CARGO:** .....

IDEOLOGÍA POLÍTICA: ..... **CLASIFICACIÓN:** .....

DATOS COMPLEMENTARIOS .....
Est. Civil Cónyuge Hijos

.....
Otros familiares

FECHA	DOCUMENTOS	076190 ANTECEDENTES A REGISTRAR FE
3.6.83.	27310/03	21/5/83 Le menciona a su hermana Recluse Esther GUERRA, el entusiasmo que el 1ro. de Mayo va a ser conmemorado con mucho entusiasmo y que va a ser un acto hermoso y tan grande, con participación de estudiantes y gente mayor de edad.-Eval.A-1.-(FE)
23.4.84	8402579 pag.2	-29.3.84-En la fecha se establece que visita a su hermana Esther GUERRA en el EMR.2,quien a su vez mantiene contactos con las "L.V" Elena GONZALEZ(en forma personal) y con Durbal LIMA(en el domicilio de la causante).Eval:B-2(M).-Indica (1)
10.5.84	8403141/02	13.4.84 Se establece que visita a su hermana recluse Esther GUERRA EN el EMR2, señalándose que mantiene contactos con la "LV" Stella JAUFF. Eval.B-2 (SI)

076,191-6

54

JUNTA DE COMANDANTES EN JEFE

S. I. D.

Dep. I

Sub Sección

Ficha No. ..... Clasificación

GUERRA RIBEIRO ..... Sylvia Elena .....
Apellidos Nombres

DOCUMENTOS: C/C. ..... C/I. 1.736.322-7 .....
Serie No. No. Dpto.

OTROS DOC. .....
Pasaporte Lib. Enrol. etc.

NACIMIENTO: ..... Uruguay .....
Fecha Lugar

DOMICILIO: Cnel. Alegre 1230 (1983) .....
Calle No. Teléf. Ciudad o Localidad

PROFESIÓN U OCUPACIÓN: Estudiante 2do. año de Agronomía .....

LUGAR: ..... **CARGO:** .....

IDEOLOGÍA POLÍTICA: ..... **CLASIFICACIÓN:** .....

DATOS COMPLEMENTARIOS .....
Est. Civil Cónyuge Hijos

.....
Otros familiares

FECHA	DOCUMENTOS	076191 ANTECEDENTES A REGISTRAR F2
20.6.83	27772/2 P.D*	-13.6.83.-Integrante de la Murga "La Demorada". Concurrió al local de AFCASMU donde iba a participar de una reunión de distintas murgas universitarias, sindicales y de cooperativas con el fin de determinar criterios comunes y planificar actividades conjuntas. Le fue notificado que dicha reunión no se podía llevar a cabo,debiendo realizar en el futuro,la correspondiente solicitud.Eval:A-1.(TT)
6.7.83	27895/6	Indica idem doc. anterior.Eval:A-1 (CO)

076192-4

FS-1

JUNTA DE COMANDANTES EN JEFE
S. I. D.

Dep. I Secc. I
Sub Secc. A/N
Ficha Nro. _____ Confec._____

GUERRA ALTEZ — Apellidos
Walter Homero — Nombres

DOCUMENTOS: C/C BBA 20124 (Serie / Nro.) C/I. _____ (Nro. / Dpto.)

OTROS DOC. _____ (Pasaporte / Lib. Enrol. / etc.)

NACIMIENTO: _____ (Fecha / Lugar)

DOMICILIO: _____ (Calle / Nro. / Teléf. / Ciudad o Localidad)

PROFESION U OCUPACION: _____

LUGAR: _____ CARGO: _____

IDEOLOGIA POLITICA: _____ CLASIFICACION: _____

DATOS COMPLEMENTARIOS: _____ (Est. Civil / Cónyuge / Hijos)

110866

Otros familiares

EQ. FA-2

Fecha	Documentos	076192 ANTECEDENTES A REGISTRAR
17.10.78 Doc.1513		-- Delegado de Mesa por las listas 190-190 , en las elecciones nacionales del año 1971 por el Departamento de Montevideo .- Circuito N° 841 (Inf. Corte Electoral).- (Pág. N° 0263) (J)
20.10.83	. . . .	Se contestó en Memo(A) N° 3050/83 11a. Parte DINARP..-(MS)

SERVICIO DE INTELIGENCIA

Div. I (Seguridad)

Sección

MINISTERIO DE [illegible] M/F

SERVICIO DE [illegible]

Ficha N.º ..... confeccionada el 22/IV/964

I 076192 5964

Foto

Apellidos GUERRA ALTEZ

Nombres Walter Homero

Fecha de Nacimiento:

Lugar de Nacimiento:

Cred. Civ.: B.B.A. Nº20124 Ced. Identidad:

Padre:

Madre:

Domicilio: Ciudad:

Otros datos (Documentos y señas personales)

FICHA COMPLEMENTARIA

Documento			076192 Antecedentes
N.o	Fecha	Origen	
	12-III-964	B-72 D-15	**Identificado por la Policía Técnica como integrante de la marcha de los cañeros.**
B-77-D-4	27-IV-964	Inf.Direc.	Trabajó en el Establecimiento Azucarero(C.A.L.P.I C.A.),desde Octubre de 1963 a Diciembre de 1963.-
B-75-(1)	4-IV-964	"Epoca"	Como Enfermero,es responsable de la Enfermería en el Campamento de los Cañeros,ubicada en Guaviyú y Cuñapirú.-

OCUPACION VIOLENTA AL CONSULADO DE ESPAÑA EXTREMISTA

SERVICIO DE INTELIGENCIA 30-31 de Julio de 1963.

División I

(Seguridad)

MINISTERIO DE DEFENSA NACIONAL
SERVICIO DE INFORMACION DE DEFENSA
M/F
076193-2

Sección A. E

Act. Ant. Nac.

Ficha N.º [redacted]0.

Nombres y Apellidos: GUERRA PEREIRA, Walter Marcelino.-

Fecha de Nacimiento: (1944)

Lugar de Nacimiento:
(País - Ciudad o Localidad - etc.)

Cred. Civ.: Serie N.º Ced. Identidad:

Otros documentos:
(Pasaporte - Libreta Enrolam. - etc.)

Foto

Domicilio: Charrúa No. 2225.- ó Eugenio Masculino 2585
(Ciudad o Localidad) (Calle) (N.º) (Telef.)

Filiación
- Edad Aparente 19 años.- Color del Cutis
- Color del Cabello Estatura Aproximada
- Complexión Aspecto Social
- Señas particulares

Ficha confeccionada en Montevideo, el 15 de agosto de 1963.-

076193

F2

ACTIVIDADES

(1) Laborales: Profesión Estudiante de Bellas Artes Lugar de trabajo .....

Cargo ..... Antigüedad .....

Otras Actividades .....

.....

(2) Políticas: Ideología Extremista.- Actuación .....

Antecedentes .....

Antecedentes familiares .....

(3) Sociales: Estado Civil Soltero Religión ..... Figuración .....

Grado Instrucción ..... Lugares que frecuenta .....

(4) Económicas: Situación ..... Capital aprox. ..... Vehículo .....
marca y N.o

Otros datos .....

Datos Complementarios .....

Apreciación Personal Gral. .....

.....

.....

...ICA PEREIRA, Walter.- **FICHA COMPLEMENTARIA** F3

Documento		076193 Antecedentes
Fecha	Origen	
1) 14-VIII-963.-	Inf.J.P. de Mdeo. IDENTIFICACION 1A.-	1) Oriental-Soltero.- Trabajó en un taller de composturas de calzados.- Preguntado por autoridades policiales respecto a que intervención le correspondió en la ocupación de la sede del Consulado España, hecho ocurrido el 14 de agosto de 1963 contestó: "Que salío solo del Café Sorocaba- "na sito en la Plaza Libertad a efectos de "dirigirse al Café Libertad para encontrarse "con dos compañeros; en el trayecto vió una "aglomeración de personas, entre las que dis- "tinguió a ZELMAR DUTRA, RAUL ALONSO, que "se dirigían al edificio y ultimamente rom- "pían los vidrios de la puerta de acceso pri- "cipal y penetraban al edificio. " Una vez dentro del Consulado observó que "varios compañeros rompían un escudo y una "Foto de Franco, aclaró que ayudó a colocar "el cartel en las ventanas.-
9-X-1963.	**B72-D-41.**	**- Fué detenido el 9-X-1963 conjuntamente con un grupo de personas, mientras pintaban murales con manifestaciones hostiles.-** **- Luego de su detención en la Jefatura de Policía de Montevideo, manifestó ser estudiante afiliado** //.....

FICHA COMPLEMENTARIA

Documento Fecha	Origen	076193 Antecedentes
	///---	.....a la "FEDERACION ANARQUISTA URUGUAYA" y que los murales los pintaban en apoyo a un suelto salido en el diario "Epoca", careciendo para ello del permiso correspondiente.-
21-Abr-964.	El Plata.-----B-75(1)-D-71.-	Figura entre las personas que no se pusieron de pié al tocarse el Himno Nacional en un cine de Pocitos el 19 de los corrientes.-
12-IX-964	B-75(1)D-122	Identificado por la Policía como ocupante de la Universidad de la Republica los días 9,10 y 11 de setiembre de 1964 en señal de protesta por la ruptura de relaciones con Cuba, oriental, soltero, de 20 años de edad, estudiante de Bellas Artes y domiciliado en Eugenio Masculino 2585.-
27-VII-965	B-75-D-1095	-Colaborador de la Revista "TAREA", de posible tendencia Trotskista.-
5/4/973 30/4/73 Anex.1B. (H).	D. 674 D.904 P.P.I. E.M.G.E.	Se encontraba detenido, siendo liberado el 15/3/973, por así haberlo dispuesto el Sr. Jefe del Bn.Ing. 4.-(J).-
2/2/84	11941 / 82 PAR. 2443	- POSEE ANTECEDENTES EN EL CO.NA.E.- EVAL - A - 1.C CO) INDICA ( ) ( ) ( )

FECHA	DOCUMENTOS	076193 ANTECEDENTES A REGISTRAR	Fs
06.05.82	14.543/82	-Mencionado página/s 231 del libro "TESTIMONIO DE UNA NACION AGREDIDA". -EVALUACION : A-1.-(GM) (LA).-	

MINISTERIO DE DEFENSA NACIONAL
S. I. D.

0761940

Dep. 1 Sec. 1

Sub - Secc. A/N

Ficha Nro. ..... Confec. 30/5/73

GUERRERO (Apellidos) Julio (Nombres)

DOCUMENTOS: C/C. ..... (Serie / Nro.) C/I. ..... (Nro. / Dpto)

OTROS DOC. ..... (Pasaporte / Lib. Enrol. / etc.)

NACIMIENTO: ..... (Fecha / Lugar)

DOMICILIO: ..... (Calle / Nro. / Teléf. / Ciudad o Localidad)

PROFESION U OCUPACION: .....

LUGAR: ..... CARGO: .....

IDEOLOGIA POLITICA: ..... CLASIFICACION: Mov."26 de Marzo"

DATOS COMPLEMENTARIOS: ..... (Est. Civil / Cónyuge / Hijos)

..... (Otros familiares)

52

Fecha	Documentos	076194 ANTECEDENTES A REGISTRAR
28/5/73 PPI Hoja	D.1134 4.-	- El día 10/4/73,el Sector "La Corriente"(Frente Amplio), organizó un acto en la Plaza Independencia de C.Mercedes haciendo uso de la palabra el mencionado, junto a ARTURO DE BRA, y Enrique ERRO.-(J).-

JUNTA DE COMANDANTES EN JEFE 076195-F

S. I. D.

P.E.

Dep. I Secc. I

Sub Secc. A/M

Ficha Nro. ____ Confec 21.2.76

GUERRERO
Apellidos

Nombres

DOCUMENTOS: C/C ..... C/I. .....
Serie Nro. Nro. Dpto.

OTROS DOC. .....
Pasaporte Lib. Enrol. etc.

NACIMIENTO: .....
Fecha Lugar

DOMICILIO: .....
Calle Nro. Teléf. Ciudad o Localidad

PROFESION U OCUPACION: Empleado de la Fbca. Malteria del Uruguay

LUGAR: ..... CARGO: .....

IDEOLOGIA POLITICA: ..... CLASIFICACION: .....

DATOS COMPLEMENTARIOS: Hijo de GUERRERO (a) "EL BICHO PELUDO".-
Est. Civil Cónyuge Hijos

Otros familiares

Fecha	Documentos	076195 ANTECEDENTES A REGISTRAR
11/XI/75	D - 1957	- Integraría posiblemente un grupo denominado "Organización del Garrote", la cual funcionaría dentro de la Fbca. Malteria del Uruguay, en forma interna.- Se establece: de gran actividad, amenaza a obreros y por medio de capataces los hace suspender si no estan de acuerdo con algo, cobra bonos hasta hace dos meses, ultima vez nu fue visto.- Dicha organización, responde a la tendencia "26 de Marzo" - "ERRO" Eval. B-3.-(PP).-

076195

P.E.
Dep. I

Secc. I

JUNTA DE COMANDANTES EN JEFE

S. I. D.

Sub Secc. A/N

Ficha Nro. _____ Confec. _____

GUERRERO _____ _____
Apellidos Nombres

(a) "EL BICHO PELUDO"

DOCUMENTOS: C/C _____ C/I. _____
Serie Nro. Nro. Dpto.

OTROS DOC. _____
Pasaporte Lib. Enrol. etc.

NACIMIENTO: _____
Fecha Lugar

DOMICILIO: _____
Calle Nro. Teléf. Ciudad o Localidad

PROFESION U OCUPACION: Empleado de la Fbca. Malteria del Uruguay

LUGAR: _____ CARGO: _____

IDEOLOGIA POLITICA: _____ CLASIFICACION: _____

DATOS COMPLEMENTARIOS: _____
Est. Civil Cónyuge Hijos

137120

_____
Otros familiares

Fsh

Fecha	Documentos	076195 ANTECEDENTES A REGISTRAR
11/XI/75	D 1957	-Integraría posiblemente un grupo denominado "Organización del Garrote", la cual funcionaria en forma interna dentro de la Malteria Se establece que hasta hace un mes era delegado gremial.- Dicha organización respondería al sector "26 de Marzo" - "ERRO".- Eval. B-3.-(PP).-

FICHA CONFECCIONADA el 12/7/73

PE 61

MINISTERIO DE DEFENSA NACIONAL 076196-5 Dep. ... Sec. 1

S. I. D. UNIFICADA CON LA FICHA Nº21567 ~~Sub-Secc.~~ A/N

Ficha Nro. ..... Confec. .....

GUERRIERO BELOQUI — Juan Mario
Apellidos — Nombres

DOCUMENTOS: C/C. ..... Serie ..... Nro. ..... C/I. ..... Nro. ..... Dpto. .....

OTROS DOC. ..... Pasaporte ..... Lib. Enrol. ..... etc. .....

NACIMIENTO: ..... Fecha ..... Lugar .....

DOMICILIO: ..... Calle ..... Nro. ..... Teléf. ..... Ciudad o Localidad .....

PROFESION U OCUPACION: Sacerdote

LUGAR: Ciudad de Mercedes **CARGO:** .....

IDEOLOGIA POLITICA: ..... **CLASIFICACION:** .....

DATOS COMPLEMENTARIOS: ..... Est. Civil ..... Cónyuge ..... Hijos .....

..... Otros familiares .....

F52

Fecha	Documentos	076196 ANTECEDENTES A REGISTRAR
12/X/72	D=3448	=Sacerdote en la ciudad de Merdedes figura en una relación de sacerdotes los cuales posiblemente estén vinculados con la sedición.-(PF).-
8.2.84	8400620/ 007	-23.1.84:Indica idem Doc.3448 aportando que integra la diócesis de Mercedes y que es sindicado como izquierdista activo,manteniendo amista con personas de la misma tendencia.Eval A-1 (BR).-

SERVICIO DE INFORMACION
DE DEFENSA
Dep. 1

076197-3

151

Confeccionado el 24.9.73

V A R I O S

FOTO

Apellidos [redacted]

Nombres

Fecha de Nacimiento

Lugar de Nacimiento

Est. Civil

Cred. Cívica Céd. Identidad

Otros Documentos

Ocupación Encargado de personal de la Fábrica Campomar-Soulas

Padre

Madre

Domicilio Ciudad

Otros datos

[redacted]

FICHA COMPLEMENTARIA

Fs 2

DOCUMENTO		076197 ANTECEDENTES
FECHA	ORIGEN	
20.6.73	2446	Trata de ayudar al personal agitador de dicha fabrica(ubicada en Mareos Sastre 2828), donde se realizaron algunas detenciones, lo que motivo que el Sr. Gerrero interediera para que los detenidos no perdieran el trabajo.- (ED)

076198-1 Fs1

JUNTA DE COMANDANTES EN JEFE

S. I. D.

ANTINACIONAL

Dep. I Secc. I

Sub Secc. A/N

Ficha Nº ..... Confec. 27.10.8

GUERRERO ..... A. .....

Apellidos Nombres

DOCUMENTOS: C/C. ..... C/I. .....

Serie Nº Nº Dpto.

OTROS DOC. .....

Pasaporte Lib. Enrol. etc.

NACIMIENTO: .....

Fecha Lugar

DOMICILIO: .....

Calle Nº Teléf. Ciudad o Localidad

PROFESION U OCUPACION: .....

LUGAR: ..... CARGO: .....

IDEOLOGIA POLITICA: ..... CLASIFICACION: .....

DATOS COMPLEMENTARIOS .....

Est. Civil Cónyuge Hijos

.....

Otros familiares

[redacted]

RZ

Fecha	Documentos	076198 ANTECEDENTES A REGISTRAR
7.9.82 R.E.18298	18683	- Año 1971- Actuó como Delegado de Mesa, por las listas 777- 1777- 988- 9988- 90- 190- 1808- 808- 4191- 4190- 1001- y 2001, en la Série CEA, Circuíto Nº 41, en las elecciones nacionales del corriente año.-
24.9.82 R.E.18298	Memo.(A) 2004/82	- 24.9.82- Consultada en la fecha la Corte Electoral, la misma informa que el causante, aún no ha podido ser identificado. (i) (L).-

SERVICIO DE INFORMACION
DE DEFENSA
Dep. 1

076199-9

F.S.I

Confeccionado el 21.10.72.

VARIOS

FOTO

Apellidos GUERRERO

Nombres Adolfo

Fecha de Nacimiento

Lugar de Nacimiento

Est. Civil

Cred. Cívica Céd. Identidad

Otros Documentos

Ocupación

Padre

Madre

Domicilio Ciudad

Otros datos

CHIESA Hnos. Ltda - 8.000 - 3 - 72

52

FICHA COMPLEMENTARIA

DOCUMENTO		076199 ANTECEDENTES
Fecha	Origen	
1971.	Lista 606 D.Mov.Inst.	Candidato como 2do.suplente del 9no.titular a la Cámara de Representantes por el Dpto.de Montevideo.. (V).

076260-S

SERVICIO DE INFORMACION DE DEFENSA

Dep. 1 — Confeccionado el 28-X-1978

[illegible]

Apellidos GUERRERO de MÜNSTAKI

Nombres Aída

FOTO

Fecha de Nacimiento

Lugar de Nacimiento

Est. Civil

Créd. Cívica — Ced. Identidad

Otros Documentos

Ocupación

[illegible]

[illegible]

Domicilio — Ciudad

Otros datos

[illegible]

FICHA COMPLEMENTARIA

DOCUMENTO		076200 ANTECEDENTES
Fecha	Origen	
1962	[illegible] 4190 U.Popular	-1er.Suplente del 25°Titular a la [illegible] tal de Montevideo.-

MINISTERIO DE DEFENSA NACIONAL
S. I. D.

076201-3

Fs1

Dep. I 28.4.76 Secc. I
Sub Secc. G
Ficha Nro. _____ Confec._____

GUERRERO — Apellidos
Alba — Nombres

DOCUMENTOS: C/C _____ (Serie / Nro.) C/I. _____ (Nro. / Dpto.)

OTROS DOC. _____ (Pasaporte / Lib. Enrol. / etc.)

NACIMIENTO: _____ (Fecha / Lugar)

DOMICILIO: _____ (Calle / Nro. / Teléf. / Ciudad o Localidad)

PROFESION U OCUPACION: Escribana

LUGAR: _____ CARGO: _____

IDEOLOGIA POLITICA: _____ CLASIFICACION: _____

DATOS COMPLEMENTARIOS: _____ (Est. Civil / Cónyuge / Hijos)

38163

Otros familiares

Fs 2

Fecha	Documentos	076201 ANTECEDENTES A REGISTRAR
29.1.76	Doc.0089 (Ev. B-2)	- Tomó parte en las Elecciones internas de la Asociación de Escribanos del Uruguay, para el período 1975-1977; postulándose como 6º candidato a la Comisión Directiva de la Lista 2, lema: "RENOVACION NOTARIAL", sub-lema: "POR UNA ASOCIACION AL SERVICIO DE LA PROFESION".- (OO)

076202-1 Fs 1 (VW)

JUNTA DE COMANDANTES EN JEFE

S. I. D.

C/G

Dep. I Secc. I
Sub Secc. A/N
Ficha Nº ..... Confec. 01-3-83

GUERRERO SILVA — Alberto Claudio
Apellidos — Nombres

DOCUMENTOS: C/C. C.D.A. 9146 — C/I. 548.009 (Mont)
Serie Nº — Nº Dpto.

OTROS DOC. .....
Pasaporte — Lib. Enrol. — etc.

NACIMIENTO: 59 años(982)
Fecha — Lugar

DOMICILIO: Rivera 483 — Las Piedras (Can)
Calle — Nº — Telef. — Ciudad o Localidad

PROFESION U OCUPACION: Ayudante de Ingeniero

LUGAR: ..... CARGO: .....

IDEOLOGIA POLITICA: PARTIDO COLORADO PACHECO-CARECHE Nov/982 — CLASIFICACION: CONVENCIONAL

DATOS COMPLEMENTARIOS: CASADO
Est. Civil — Cónyuge — Hijos

.....
Otros familiares

Fecha	Documentos	076202 ANTECEDENTES A REGISTRAR
13/1/83	23691/068	Electo 9 Suplente del Organo Deliberante Nacional del Partido Colorado por el Departamento de Canelones Hoja de Votación C.A.E. de acuerdo al resultado de las Elecciones Internas de los Partidos Políticos habilitados, efectuadas el 28-XI-82. — Eval. A-1 (60).
4.7.83.	28072/01	"EL DIARIO" 26/6/83: Integra por la "lista 10", el Comité Ejecutivo Departamental del P. Colorado de Canelones.- (FE)
30.3.84	33090/34	Integra en calidad de Titular el Organo Ejecutivo Departamental del Partido Colorado por el Departamento de Canelones - Eval- (H-1) (K-E)

076203-9

E 157

SERVICIO DE INFORMACION DE DEFENSA

Dep. 1

V A R I O S

Confeccionado el 4/7/77

FOTO

Apellidos GUERRERO MOYA

Nombres Alfredo Daniel (1)

Fecha de Nacimiento .....

Lugar de Nacimiento .....

Est. Civil .....

Cred. Cívica ..... Céd. Identidad .....

Otros Documentos .....

Ocupación .....

Padre .....

Madre .....

Domicilio ..... Ciudad .....

Otros datos: .....

.....

.....

chiesa hnos. - 4 000 - 5/77

Fs2

FICHA COMPLEMENTARIA

DOCUMENTO		076203 ANTECEDENTES
Fecha	Origen	
6/12/73	D.4182	-Figura en una nómina de detenidos sacada de los archivos de la Cruz Roja Internacional. Estadio. (U).-
11-9-81	Dec. 6105	- Figura en una relación de sediciosos que se encuentran radicados en Suecia. Viajó desde Chile a partir del 11-9-73.- Evaluación A-1 . (LA). Indica (1).-
10.3.83.	1105/80	-12.Jun.974:A consecuencia del golpe de Estado en Chile (1973), el titular se refugió en la Embajada de Suecia en ese país.Posteriormente fue expulsado viajando a Suecia.Evaluación:A-2.(KE)
20.05.83	18347/82 Pág.069	-01.09.82-Indica idem Doc. 6105/81.-EVAL:A-2 (Q)

Ficha confeccionada el 27/8/74 076204-7

F51

MINISTERIO DE DEFENSA NACIONAL
S. I. D.

Dep. 1 **PE** Sec. 1
Sub-Secc. A/N

Ficha Nº____ Confec.____

GUERRERO ORIS — Apellidos
Ana Inés — Nombres

DOCUMENTOS: C/C. ____ Serie ____ Nro. C/I. ____ Nro. ____ Dpto.

OTROS DOC. 392468 (2) PA 014919 — Pasaporte / Lib. Enrol. / etc.

NACIMIENTO: Menor en 1983 (1) — Fecha; 14.10.969 en Mdeo. (3) — Lugar

DOMICILIO: ____ Calle ____ Nro. ____ Teléf. BARCELONA (4) — Ciudad o Localidad

PROFESION U OCUPACION: ____

LUGAR: ____ CARGO: ____

IDEOLOGIA POLITICA: ____ CLASIFICACION: ____

DATOS COMPLEMENTARIOS: ____ Est. Civil ____ Cónyuge ____ Hijos

____ Otros familiares

Fs2

Fecha	Documentos	076204 ANTECEDENTES A REGISTRAR
15/5/74	1053	Figura en una nómina de ciudadanos uruguayos que han abandonado la Reppublica de Chile en calidad de asilados o expulsados el 1/4/74.D.abandonar;viajó a Francia.(VV)
20.05.83	18347/82 Pág.069	-01.09.82-Indica idem Doc. 1053/74.-EVAL:A-2 (Q)
29.12.83	33347/2	26.12.83: llegó al Uruguay desde Europa en un grupo de 151 niños hijos de "asilados".- Eval.A-1. (MB) Indica (1)
29.12.83	33333/1	-Indica Idem. Doc. 33347/2.- (MB)
3.1.84	33441/2	-Indica (2) al (4). Eval.A-1. (MB)

MINISTERIO DE DEFENSA NACIONAL
S. I. D.

076205-4

fs1

Dep. I 10.6.75 Secc. I
Sub - Secc. G
Ficha Nro.____ Confec. ____

GUERRERO (Apellidos) Andrés (Nombres)

DOCUMENTOS: C/C ..... (Serie / Nro.) C/I. ..... (Nro. / Dpto.)

OTROS DOC. ..... (Pasaporte / Lib. Enrol. / etc.)

NACIMIENTO: 22 años (1974) ..... (Fecha / Lugar)

DOMICILIO: ..... (Calle / Nro. / Teléf. / Ciudad o Localidad)

PROFESION U OCUPACION: Obrero

LUGAR: Empresa de PLASTISUR CARGO: .....

IDEOLOGIA POLITICA: ..... CLASIFICACION: Stio Cté de Base y activista

DATOS COMPLEMENTARIOS: ..... (Est. Civil / Conyuge / Hijos)

..... (Otros familiares)

F52

Fecha	Documentos	076205 ANTECEDENTES A REGISTRAR
24.6.74	D. 1531	Secretario del Comité de Base, peligroso. mal educado, provocador.- En dicha empresa también trabaja su mujer, su cuñado (integrante del Cté) un tío de él y un tío de su mujer, los que no están alineados en su ideología.- Fue despedido en el mes de marzo ppdo. por ser activistas del Comité de Base de Esa Empresa.- Evaluación C-3.-(I).-

Fs 1

MINISTERIO DE DEFENSA NACIONAL

S. I. D.

07 6206-2

Dep. I Secc. I

Sub-Secc. A/N

Ficha Nº ..... Confec. .....

GUERRERO Anibal

Apellidos Nombres

DOCUMENTOS: C|C ..... C|I .....

Serie Nº Nº Dpto.

OTROS DOC.: .....

Pasaporte Lib. Enrol. etc.

NACIMIENTO: .....

Fecha Lugar

DOMICILIO: (1) .....

Calle Nº Telef. Tacuarembó

Ciudad o Localidad

PROFESION U OCUPACION: .....

LUGAR: ..... **CARGO** .....

IDEOLOGIA POLITICA (2) Comunista - UJC.- **CLASIFICACION** (3) Círculo Tacuarembó Carnet Nº1397 - Ingresó:2/59

DATOS COMPLEMENTARIOS .....

Est. Civil [redacted] Conyuge Hijos

.....

otros familiares

Ficha confeccionada en:Montevideo,22 de Octubre de 1969.-

Fs2

FECHA	DOCUMENTOS	076206	ANTECEDENTES A REGISTRAR
III/62	Mondel Nº161 - Indica ① al ③		

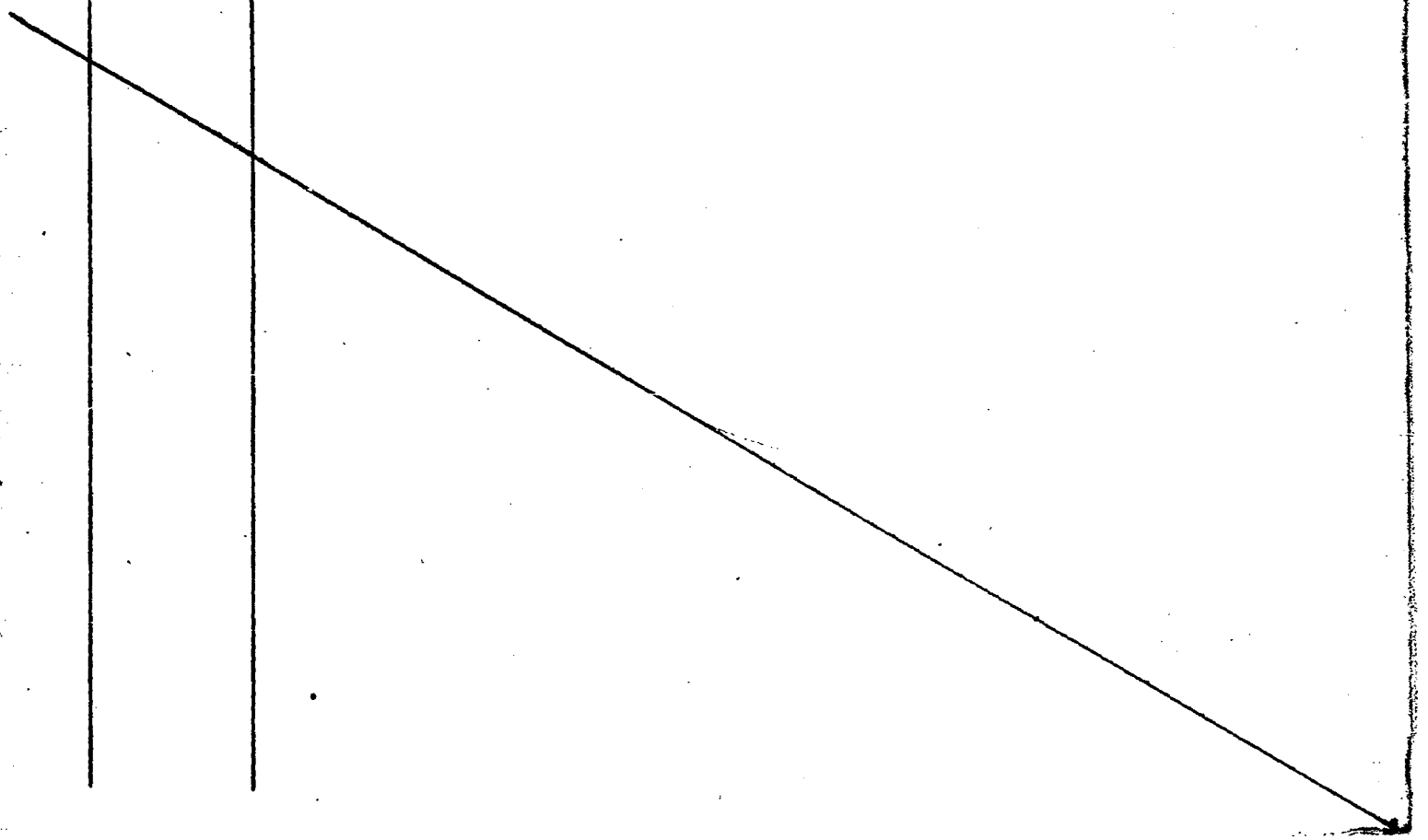

076207-0

fs/

MINISTERIO DE DEFENSA NACIONAL
S. I. D.

Dep. I / Secc. I
Sub - Secc. G
Ficha Nro. ____ Confec. ____

GUERRERO — Apellidos
ANTONIO — Nombres

DOCUMENTOS: C/C ____ Serie ____ Nro. ____ C/I. ____ Nro. ____ Dpto. ____

OTROS DOC. ____ Pasaporte ____ Lib. Enrol. ____ etc.

NACIMIENTO: ____ Fecha ____ Lugar ____

DOMICILIO: Cerro Largo 1709 Ap.2 — Calle — Nro. — Teléf. — Ciudad o Localidad

PROFESION U OCUPACION: ____

LUGAR: ____ CARGO: ____

IDEOLOGIA POLITICA: ____ CLASIFICACION: Dirigente

DATOS COMPLEMENTARIOS: ____ Est. Civil ____ Conyuge ____ [redacted] Hijos

____ Otros familiares

Fs9

Fecha	Documentos	076207 ANTECEDENTES A REGISTRAR
10.7.75	842 Cv.A-1.	Integrante del Consejo Directivo de la Asociación Funcionarios Administrativos,Obreros Servicio de Telecomunicaciones(A.F.A.O.S.T.).(E).- (Independientes)

MINISTERIO DE DEFENSA NACIONAL

S. I. D.

076208-8

Dep. 13 MAYO 1977 Sec. 1

Sub Secc. G

Ficha Nro. ____ Confec. ____

GUERRERO LAMOSA — Apellidos

Artigas Amilcar — Nombres

DOCUMENTOS: C/C ATB 2555 — Serie Nro. — C/I. 356.455 .- — Nro. Dpto.

OTROS DOC. ____ — Pasaporte Lib. Enrol. etc.

NACIMIENTO: ____ — Fecha Lugar

DOMICILIO: 2 de Mayo 1430 C .- — Calle Nro. Teléf. Ciudad o Localidad

PROFESION U OCUPACION: Funcionario de COOPTROL .-

LUGAR: ____ CARGO: ____

IDEOLOGIA POLITICA: ____ CLASIFICACION: ____

DATOS COMPLEMENTARIOS: ____

Est. Civil Cónyuge Hijos

Otros familiares

F52

Fecha	Documentos	076208 ANTECEDENTES A REGISTRAR
14.3.77	-D.0236-	Figura en una relación de personal comunista y activista de la Cooperativa de Troley-Bus (COOPTROL)que no se puede determinar su ideología y actividades políticas-gremiales Es de hacer notar que personal de esta Cooperativa provie ne de la I.M.M. y pertenecían a A.D.E.O.M.(Asociación de Empleados y Obreros Municipales).- Personal sindicado como comunista-activista,estaría rea- lizando un complot que ha nacido fuera de la mencionada Cooperativa.-(Información sin evaluar).- (V)

076209-6
C/G

F51 (VD)

JUNTA DE COMANDANTES EN JEFE

S. I. D.

Dep. I Secc. 2
Sub Secc. A/N
Ficha Nº ..... Confec. 01-3-83

GUERRERO SILVA — Arturo Sabino
Apellidos — Nombres

DOCUMENTOS: C/C. C.D.B. 505 — C/I. 18.134 (Can)
Serie Nº — Nº Dpto.

OTROS DOC. .....
Pasaporte — Lib. Enrol. — etc.

NACIMIENTO: 54 años(982)
Fecha — Lugar

DOMICILIO: San Martín — Progreso (Can)
Calle — Nº — Teléf. — Ciudad o Localidad

PROFESION U OCUPACION: Empleado

LUGAR: ..... CARGO: .....

IDEOLOGIA POLITICA: PARTIDO COLORADO BATLLE-SANGUINETTI Nov/982 — CLASIFICACION: CONVENCIONAL

DATOS COMPLEMENTARIOS CASADO
Est. Civil — Cónyuge — Hijos

.....
Otros familiares

Fecha	Documentos	076209 ANTECEDENTES A REGISTRAR
13/1/83	23691/068	Electo 3er. titular del Organo Deliberante Nacional del Partido Colorado por el Departamento de Canelones Hoja de Votación C.A.2. de acuerdo al resultado de las Elecciones Internas de los Partidos Políticos habilitados, efectuadas el 28-XI-82. — Eval. A-1 (83).
04.7.83.	28072/01	"EL DIARIO" 26/6/83: Integra el Comité Ejecutivo Departamental del P. Colorado (de) Canelones.-(PE)
30.3.84	33890/84	Integra en calidad de Titular el Organo Ejecutivo Departamental del Partido Colorado por el Departamento de Canelones - Eval.- A-1) CKE)

...VICIO DE INTELIGENCIA
División I
(Seguridad)

MINISTERIO DE DEFENSA NACIONAL M/F
SERVICIO DE INFORMACION DE DEFENSA
076210-4

F51 Sección
Act. Ant. Nac.
Ficha N.º [redacted]

Nombres y Apellidos: GUERRERO , RIVERO Asdrubal

Fecha de Nacimiento: 3-XII-1933

Lugar de Nacimiento: Carmelo, Departamento Colonia, Uruguay
(País - Ciudad o Localidad - etc.)

Cred. Civ.: Serie NHB N.º 9514 Ced. Identidad:

Otros documentos:
(Pasaporte - Libreta Enrolam. - etc.)

Domicilio: Rivera Nº 109, Carmelo, Dpto. Colonia.
(Ciudad o Localidad) (Calle) (N.º) (Telef.)

Filiación
- Edad Aparente ... Color del Cutis ...
- Color del Cabello ... Estatura Aproximada ...
- Complexión ... Aspecto Social ...
- Señas particulares ...

[redacted]

Ficha confeccionada en Montevideo el 8 de noviembre de 1950

07 62 10

F82

ACTIVIDADES

(1) Laborales: Profesión Estudiante Lugar de trabajo Colonia

Cargo Antigüedad

Otras Actividades

(2) Políticas: Ideología Comunista Actuación

Antecedentes

Antecedentes familiares

(3) Sociales: Estado Civil Religión Figuración

Grado Instrucción Lugares que frecuenta

(4) Económicas: Situación Capital aprox. Vehículo
marca y N.o

Otros datos Hijo natural de: Carlos.

Datos Complementarios

Apreciación Personal Gral.

GUERRERO, FICHA COMPLEMENTARIA Asdrúbal 53

Documento		076210 Antecedentes
Fecha	Origen	
27-X.1950	Justicia.	-Estudiante de la localidad de Carmelo, obtuvo un premio de un concurso realizado entre los estudiantes del Dpto. de Colonia referente a nuestros Héroes Nacionales. Dedicó su trabajo a Eugenio Gómez.
4-IV-1951	Sec.I.E16-Ast.9	-Con fecha 4/IV/51 dirigió una carta al Camarada Elías Sosa, cuya redacción evidencia su ideología Comunista.
1º-X-956	Of.1298/956 del Bn.I.4.	-Militante comunista. Con esta fecha es Director del periódico comunista "Chupamedia".
23-VII-958	El Popular,	-Escribe en la columna reservada a los militantes dirigentes comunistas, pág.editorial.
26-VIII-958	Of.912/1958 Bn.I.4.	-En representación del partido comunista local suscribe el contrato firmado entre este partido político y CW.50"Radio Carmelo" por medio del cual se concede espacio radial al P.C. los días Sábados.
28-IX-1960	Of.577/60del Bn.I.4.	-Usó de la palabra en un acto comunista realizado en Carmelo, en la ciudad, festejando los 40 años de la fundación del P.C.
4-V-1963	Libro...	-Incluido en el Libro "Cabezas Rojas en el Uruguay" Afiliado a la Unión de la Juventud Comunista. Durante 1958, orador del Partido Comunista en la localidad de Carmelo. El 11 de enero de 1961, fué detenido por el delito de "atentado y lesiones"en circunstancia que integraba los grupos atacantes salidos de la Casa del Partido Comunista, sita en Sierra 1720, grupos estos que provistos de piedras cachiporras y armas de fuego atacaron a manifestantes demócratas, provocando la muerte de uno de ellos, el Señor Serafín Billotto.

FICHA COMPLEMENTARIA

F4

Documento		07 62 10 Antecedentes
Fecha	Origen	
Año 1960.-	B/M: IX/X.- XI/XII.-	-Citado en página 3.- " " " 18.-
24-III-965	B-37-D-6	-Sindicado como comunista en Carmelo.-
18/IV/966	77/43	-El reseñado es uno de los distribuidores de Propaganda Comunista, procedente de China en nuestro país.-
30/VIII/966.	77/146.	Domiciliado en la calle Rivera No.109 en la ciudad de Carmelo.-

F51

SERVICIO DE INTELIGENCIA
División I
(Seguridad)

MINISTERIO DE DEFENSA NACIONAL
SERVICIO DE INFORMACION DE DEFENSA
M/F
1 07 62 11-2

Sección
Act. Ant. Nac.
Ficha N.º [redacted]2

Nombres y Apellidos: **GUERRERO** SANCHEZ **Bernardo** (1)

Foto

Fecha de Nacimiento: 26 de Octubre de 1905 (2)

Lugar de Nacimiento: (País - Ciudad o Localidad - etc.)

Cred. Civ.: Serie KBA N.º 2275 (3) Ced. Identidad: 2.605.720-0 (4)

Otros documentos: (Pasaporte - Libreta Enrolam. - etc.)

Domicilio: **Paysandú** (Ciudad o Localidad) **Ayacucho y Nº2.** Ayacucho entre Argento y Ira. Proyectada (5)
(Calle) (N.º) (Telef.)

Filiación
- Edad Aparente ..... Color del Cutis .....
- Color del Cabello ..... Estatura Aproximada .....
- Complexión ..... Aspecto Social .....
- Señas particulares [redacted]

Ficha confeccionada en **Montevideo** el **18 de Abril de 1948.-**

07 62 11

FS2

ACTIVIDADES

(1) Laborales: Profesión Jubilado. Lugar de trabajo

Cargo Antigüedad

Otras Actividades

(2) Políticas: Ideología Comunista. Actuación

Antecedentes

Antecedentes familiares

(3) Sociales: Estado Civil Religión Figuración

Grado Instrucción Lugares que frecuenta

(4) Económicas: Situación Capital aprox. Vehículo
marca y N.o

Otros datos

Datos Complementarios

Apreciación Personal Gral.

GUERRERO — FICHA COMPLEMENTARIA — Bernardo — fs 3

Documento		
Fecha	Origen	076211 Antecedentes
18.IV.948	Of.Res.1/48 del Bn.I.N°8	-Candidato a las elecciones de noviembre de 1946.
12.IX.951	Inf.Jef.Pol. de Paysandú.	-Simpatizante activo del Partido Comunista en Paysandú.-
16.IV.965	B-41-D-7.-	-Ideología:comunista.Domicilio:Ayacucho y N°2 de la ciudad de Paysandú.-
7/IX/982	18603	31/5/82 - Según informe del S-2 del Batallón de Infantería No. 8, lo registra como afiliado al Partido Comunista, con fecha de ingreso el 10/5/943. No tiene su carné al día, pero sigue militando en los cuadros políticos partidarios del Partido Comunista.- (CC)
30/8/82	18201	27/5/959 - Candidato del Partido Comunista en carácter de Suplente a la Junta Departamental por el Departamento de Paysandú.- (CC)
28/8/82	18159	Figura en el 55o. lugar de la lista KAB del Partido Colorado Agrupación "Dr. Baltasar Brum" Dpto. de Paysandú como candidato para integrar los Deliberantes Departamentales y Convenciones Nacionales en las Elecciones internas de los PP.PP. del 28 de Noviembre de 1982. (CC) (Indica 1 al 6)

FICHA COMPLEMENTARIA

Documento		076211 Antecedentes
Fecha	Origen	

Por Oficio Nº. 718 /82 **el S.I.D. comunica a la Corte Electoral que de acuerdo a las disposiciones en vigencia, el causante se halla inhabilitado para integrar la mencionada lista.- La causa que motivó su inhabilitación fué:** Haber sido candidato en 1946 por listas del P.C. y haberse afiliado al mismo en el año 1943.- (CC)

SERVICIO DE INFORMACION
DE DEFENSA
Dep. I

076212-0

Fs1

..... Sección
Act. Ant. Nac.
Ficha Nº [redacted]

Nombres y Apellidos: GUERRERO de GOMEZ, Blanca.

Fecha de Nacimiento: .....

Lugar de Nacimiento: .....
(País - Ciudad o Localidad - etc.)

Ced. Civ.: Serie ..... Nº ..... Ced. Identidad: .....

Otros documentos: .....
(Pasaporte — Libreta Enrolam. — etc.)

FOTO

Domicilio: .....
(Ciudad o Localidad) (Calle) Nº Teléf

Filiación

Edad aparente ..... Color del Cutis .....

Color del Cabello ..... Estatura Aproximada .....

Complexión ..... Aspecto Social .....

Señas particulares .....
[redacted]

Ficha confeccionada en Montevideo el 24 de abril de 1967

Fórm. 1

07 62 12

052

ACTIVIDADES

(1) **Laborales:** Profesión Maestra. Lugar de trabajo

Cargo Antigüedad

Otras Actividades

(2) **Políticas:** Ideología Actuación

Antecedentes

Antecedentes familiares

(3) **Sociales:** Estado Civil Religión Figuración

Grado Instrucción Lugares que frecuenta

(4) **Económicas:** Situación Capital aprox. Vehículo
marca y Nº

Otros datos

Datos Complementarios

Apreciación Personal Gral.

GUERRERO, de GOMEZ, Blanca.

FICHA COMPLEMENTARIA

53

Documento		07 62 12 ANTECEDENTES
Fecha	**Origen**	
11-XI-96[illegible].-	B-75-D-630.-	Figura en un llamamiento a apoyar al "FRENTE IZQUIERDA DE LIBERACION" y a votar sus listas en las elecciones correspondientes al año en curso, llamamiento éste que es formulado por los trabajadores de la cultura de dicho frente.-

Fs/

JUNTA DE COMANDANTES EN JEFE 076213-8 Dep. I Secc. I

S. I. D.

Sub Secc. A/M

Ficha Nº ..... Confec. 9.11.82

GUERRERO ..... Carlos .....
Apellidos Nombres

DOCUMENTOS: C/C. ..... C/I. .....
Serie Nº Nº Dpto.

OTROS DOC. .....
Pasaporte Lib. Enrol. etc.

NACIMIENTO: .....
Fecha Lugar

DOMICILIO: .....
Calle Nº Teléf. Ciudad o Localidad

PROFESION U OCUPACION: .....

LUGAR: ..... CARGO: .....

IDEOLOGIA POLITICA: ..... CLASIFICACION: .....

DATOS COMPLEMENTARIOS .....
Est. Civil Cónyuge Hijos

.....
Otros familiares

179532

Fecha	Documentos	076215 ANTECEDENTES A REGISTRAR
20.9.82	D.19463 AE 19323	-18.8.81- Según material incautado por O.C.O.A. en Febrero de 1976, se establece que presentó para su afiliación al Partido Comunista, conjuntamente con Carlos M. LOPEZ a Domingo IBAÑEZ MAGALLANES; conjuntamente con Angel BACIGALUPE a Sergio IGUINI GARCIA; conjuntamente con Ariel RODRIGUEZ a María Teresa GUIRIN MACHADO; conjuntamente con Gualberto TRELLES a Juan Carlos OLIVERA BON; conjuntamente con Ariel RODRIGUEZ a Washington Antonio ROMERO BRITOS, y como único afiliador presentó a Nerso Franco MARTINEZ.-(C) EVAL. B-2

SERVICIO DE INFORMACION DE DEFENSA

Dep. 1

076214-6

Fs1

Confeccionado el 17 FEB. 1975

V A R I O S

FOTO

Apellidos GUERRERO

Nombres Carlos

Fecha de Nacimiento

Lugar de Nacimiento ROU.

Est. Civil

Cred Cívica ..... Céd. Identidad

Otros Documentos

Ocupación

Padre

Madre

Domicilio ..... Ciudad

Otros datos

Imp. CHIESA Hnos. Ltda. 10.000 - 12 - 73

fs2

FICHA COMPLEMENTARIA

DOCUMENTO		076214 ANTECEDENTES
Fecha	Origen	
22.1.75.	Doc. 0145.	- Con fecha 28.11.74, viajó de Buenos Aires a Paris.- (M)

FS1

JUNTA DE COMANDANTES EN JEFE
S. I. D.

07 62 15-3

4/5/77

Dep. I Secc. I

Sub Secc. A/N

Ficha Nro. ____ Confec.____

GUARTERO — Carlos
Apellidos — Nombres

DOCUMENTOS: C/C ..... C/I. .....
Serie Nro. Nro. Dpto.

OTROS DOC. .....
Pasaporte Lib. Enrol. etc.

NACIMIENTO: .....
Fecha Lugar

DOMICILIO: .....
Calle Nro. Teléf. Ciudad o Localidad

PROFESION U OCUPACION: .....

LUGAR: ..... CARGO: .....

IDEOLOGIA POLITICA: ..... CLASIFICACION: .....

DATOS COMPLEMENTARIOS: .....
Est. Civil [illegible] Cónyuge Hijos

Otros familiares

FS2

Fecha	Documentos	076215 ANTECEDENTES A REGISTRAR
4/10/76 20/8/76	Doc.1273 Doc.1087	Figura en una nómina de "Responsables de planilla de control" del P.C., de acuerdo a documentación incautada al dirigente: Sergio BARREIRO NUÑEZ, en su domicilio.- A la fecha 7/9/72, responsable de la agrupación "VETERINARIA" de la seccional "Universitario".- Eval.: A-1 (L)

FICHA CONFECCIONADA EL 5/2/1973.=

F51

076216

MINISTERIO DE DEFENSA NACIONAL
S. I. D.

Dep. 1 Sec. 1
Sub-Secc. A/N
Ficha Nº____ Confec.____

GUERRERO — Apellidos
Carlos — Nombres

DOCUMENTOS: C/C.____ Serie ____ Nro. C/I.____ Nro. ____ Dpto.

OTROS DOC. ____ Pasaporte ____ Lib. Enrol. ____ etc.

NACIMIENTO: ____ Fecha ____ Lugar

DOMICILIO: ____ Calle ____ Nro. ____ Teléf. ____ Ciudad o Localidad

PROFESION U OCUPACION: Obrero Metalúrgico (1)

LUGAR: Empresa INLASA. (2) CARGO: ____

IDEOLOGIA POLITICA: Comunista.- CLASIFICACION: ____

DATOS COMPLEMENTARIOS: ____ Est. Civil [redacted] Cónyuge ____ Hijos

____ Otros familiares

52

0/6216

Fecha	Documentos	ANTECEDENTES A REGISTRAR
20/9/970	75-1993	-Firmante de un "Fraterno Llamado a los Obreros Metalúrgicos ", para participar en el ácto que se realizará el 3 de octubre del corriente año en el Palacio Peñarol con motivo del 50 Aniversario del Partido Comunista del Uruguay.= (PP).-=- Indica 0/2 (PP).-

SERVICIO DE INFORMACION DE DEFENSA
Dep. 1

076217-9 fs 1

Confeccionado el 28.3.73

VARIOS

FOTO

Apellidos GUERRERO

Nombres Carlos

Fecha de Nacimiento

Lugar de Nacimiento

Est. Civil

Cred. Civica Céd. Identidad

Otros Documentos

Ocupación

Padre

Madre

Domicilio Ciudad

Otros datos

CHIESA Hnos. Ltda. - 8.000 - 3 - 72

FICHA COMPLEMENTARIA

DOCUMENTO		076217 ANTECEDENTES
Fecha	Origen	
Nov.1971	Lista 988 PDC F.1	Candidato en el 46.lugar a la Junta Departamental por el de Tacuarembó sub lemaFrente del Pueblo(38)

SERVICIO DE INTELIGENCIA
División I
(Seguridad)

MINISTERIO DE DEFENSA NACIONAL
SERVICIO DE INFORMACION DE DEFENSA
M/F
I 076218-750

Sección Fs1
Act. Ant. Nac.
Ficha N.º ~~1382~~

A/N
~~VARIOS~~

Foto

Nombres y Apellidos: GUERRERO Carlos

Fecha de Nacimiento:

Lugar de Nacimiento:
(País - Ciudad o Localidad - etc.)

Cred. Civ.: Serie N.º Ced. Identidad:

Otros documentos:
(Pasaporte - Libreta Enrolam. - etc.)

Domicilio: Minas (Ciudad o Localidad) (1) Barrio Hernández al lado de la Escuela N.º 10 Ellauri y Sarandí (Calle) (N.º) (Telef)

Filiación
- Edad Aparente 40 años (2) Color del Cutis
- Color del Cabello Estatura Aproximada
- Complexión Aspecto Social
- Señas particulares

Ficha confeccionada en Montevideo, el 6 de Noviembre de 1964.-

07 62 18

ACTIVIDADES

(1) Laborales: Profesión Técnico Ayudant Lugar de trabajo A.N.C.A.P.

Cargo ..... Antigüedad .....

Otras Actividades .....

(2) Políticas: Ideología Comunista (4) Actuación .....

Antecedentes .....

Antecedentes familiares .....

(3) Sociales: Estado Civil Casado (3) Religión ..... Figuración .....

Grado Instrucción ..... Lugares que frecuenta .....

(4) Económicas: Situación ..... Capital aprox. ..... Vehículo .....
marca y N.o

Otros datos .....

Datos Complementarios .....

Apreciación Personal Gral. .....

GUERRERO — FICHA COMPLEMENTARIA — Carlos — F 53

Documento		076218 Antecedentes
Fecha	Origen	
26/VI/964.	B-28-D-30.-	-Empleado-Técnico Ayudante-en la Planta de ANCAP. en la ciudad de Minas.- Evaluación B-2. -Sindicado como de tendencia de ideas extremistas.
4/XI/964.	B-28-D-49.-	-Se domicilia en la calle Ellauri y Sarandí de la ciudad de Minas.-
2-XII-965	B-76-D-146.- Eval: F - 6.	-Figura en una relación de personas a quienes se identifican como elemnetos Izquierdistas del Departamento de Lavalleja.-
1962	Lista 4190 U.P.	-11º Titular a la Junta Departamental de Lavalleja.-
29/8/73	2678	-Empleado de ANCAP en Montevideo.-Viaja frecuentemente a Montevideo. Indica: (2) (4) (J) Vida económica moderada.-

NOMBRE 07 62 19-5 FALTA FICHA CARATULA Nº 4 [illegible]

FECHA	ORIGEN	ANTECEDENTES
		GUERRERO, Carlos

076220-3

PE 51

MINISTERIO DE DEFENSA NACIONAL
S. I. D.

Dep. 1 Secc. I

Ficha Nro. ..... Confec. 9.9.1972.-

GUERRERO (Apellidos) Carlos. (Nombres)

DOCUMENTOS: C/C. (Serie) (Nro.) C/I. (Nro.) (Dpto.)

OTROS DOC. (Pasaporte) (Lib. Enrol.) (etc.)

NACIMIENTO: (Fecha) R.O.U.- (Lugar) C.MINAS.-

DOMICILIO: Barrio ALDROVANDI. (Calle) (Nro.) (Telef.) MINAS.- (Ciudad o Localidad)

PROFESION U OCUPACION: Desconocida.

LUGAR: CARGO:

IDEOLOGIA POLITICA: CLASIFICACION:

DATOS COMPLEMENTARIOS: Casado con LEZCANO Chola, en la cual se halla separado.- (2) de 8 y 11 años.- (Est. Civil) (Conyuge) (Hijos) (Otros familiares)

F52

Fecha	Documentos	076220 ANTECEDENTES A REGISTRAR
23.V.1972.-	D.1615.-	Se presume que es Correo Sediciosos en la C.MINAS; constándo que viaja diariamente a Montevideo, donde actualmente se encuentra radicado, trayendo propaganda subversiva.-(LL).-
31/VIII/73.	D.2005.	El 29 de julio llegó a Minas . El mismo mantiene contactos con José Romero. Conjuntamente con otras personas concurre a la Zapatería "Prentitus" sita en la calle 18 de Julio y Williman (Minas) cuyo dueño es activista de izquierda. (R)
17/XI/73	D.3989	Activista, de ideología Comunista.-(J)

076221-1

PE f51

MINISTERIO DE DEFENSA NACIONAL
S. I. D.

Dep. [redacted] Secc. I
Sub-Secc. A/N
Ficha Nro. ..... Confec. 14/8/72

GUERRERO RODRIGUEZ ..... Carlos .....
Apellidos Nombres

DOCUMENTOS: C/C. ..... C/I. .....
Serie Nro. Nro. Dpto.

OTROS DOC. .....
Pasaporte Lib. Enrol. etc.

NACIMIENTO: .....
Fecha Lugar

DOMICILIO: .....
Calle Nro. Teléf. Ciudad o Localidad

PROFESION U OCUPACION: Funcionario de la Central Telefónica de U.T.E. des

LUGAR: PASO DE LOS TOROS CARGO: .....

IDEOLOGIA POLITICA: Frente Amplio CLASIFICACION: Pro- Sedicioso.-

DATOS COMPLEMENTARIOS: .....
Est. Civil [redacted] Cónyuge Hijos

.....
Otros familiares

Fs2

Fecha	Documentos	076221 ANTECEDENTES A REGISTRAR
14/8/72	D - 2365	- En la Central de U.T.E. de Paso de los Toros, realiza en permanencia el turno de 23.00 a 07.00 como único funcionario a cargo de la Central. Frente-amplista, pro-sedicioso. No merece confianza. Se tiene conocimiento de que a una solicitud de larga distancia pedida desde el E.M. de R. N. 3 a la Casa Militar de la Presidencia informó dificultades y minutos después solicitada la misma comunicación desde un teléfono particular no hubo inconvenientes. Normalmente duerme, haciendo caso omiso a los llamados. Se considera que es un elemento de mucha peligrosidad en la delicada función que cumple, teniendo incluso posibilidades de escuchar o interferir conversaciones telefónicas por las características de la Central.- (17)

MINISTERIO DE DEFENSA NACIONAL

S. I. D.

076222-9 Dep. I FI Secc. I

4.3.76

Sub Secc. G

Ficha Nro. ____ Confec. ____

FICHA PROVISORIA

GUERRERO — Apellidos

Carlos E. — Nombres

DOCUMENTOS: C/C ____ Serie ____ Nro. C/I. ____ Nro. ____ Dpto.

OTROS DOC. ____ Pasaporte ____ Lib. Enrol. ____ etc.

NACIMIENTO: ____ Fecha ____ Lugar

DOMICILIO: ____ Calle ____ Nro. ____ Teléf. ____ Ciudad o Localidad

PROFESION U OCUPACION: Funcionario

LUGAR: AFE CARGO: ____

IDEOLOGIA POLITICA: ____ CLASIFICACION: ____

DATOS COMPLEMENTARIOS: ____ Est. Civil ____ Cónyuge [redacted] Hijos

____ Otros familiares

Fs2

Fecha	Documentos	076222 ANTECEDENTES A REGISTRAR
11.11.75	D. 1959 (Ev. A-2)	- Firmante del manifiesto de febrero de 1971.- por el que se integra el Comité Nacional de Trabajadores Ferroviarios de Apoyo al Frente Amplio.-(OO)

SERVICIO DE INFORMACION DE DEFENSA
Dep. 1

076223-7 Fs 1

VARIOS

FOTO

Confeccionado el 18.7.73

Apellidos GUERRERO MARTINEZ

Nombres Carlos Ignacio

Fecha de Nacimiento 22 años (1974)

Lugar de Nacimiento Uruguay

Est. Civil Soltero

Cred. Cívica ..... Céd. Identidad .....

Otros Documentos .....

Ocupación .....

Padre .....

Madre .....

Domicilio ..... Ciudad .....

Otros datos .....

Imp. CHIESA Hnos. Ltda. 4.000 - 11 - 72

FICHA COMPLEMENTARIA

Fs2

DOCUMENTO		07622 ANTECEDENTES
Fecha	Origen	
1971.	Lista 1808	Candiato en el 80.lugar a la Junta Departamental por el dpto.de Floresssub lema Frente del Pueblo(SS)
3.X.74 PD. 07.00 a 07.00	2479	28-9-74 -Detenido junto a otras personas por integrantes de la Secc. 6a de Policía en momentos que se aprestaban a pintar paredes y distribuir volantes del P. Comunista en la intersección de Guayabos y Minas. Posteriormente son alojados en el Cilindro Municipal.-(DD)
2/2/84	11941 / 82 PAG 2444	-POSEE ANTECEDENTES EN EL CO.NA.E- EVAL - A - 1.C(D) INDICA ( ) ( ) ( )

SERVICIO DE INFORMACION
DE DEFENSA
Dep. 1

076224-5 EXTREMISTA

Fs. 1

Confeccionado el 28 ABR 1975

V A R I O S

FOTO

(a)"Benitin"(5)

Apellidos GUERRERO MACHADO

Nombres Carlos María ("alias: LITO") (1)

Fecha de Nacimiento 36 años en 1974. 7.7.937 (2)7.6.37

Lugar de Nacimiento Uruguay - Montevideo (3)

Est. Civil BDA 5028 (4) Casado

Cred Cívica BDA 50821 Céd. Identidad 773.988

Otros Documentos

Ocupación Metalúrgico (Comerciante)

Padre Rudecindo

Madre Oritis

Domicilio Osvaldo Martinez Nº3350(6) Ferrara Nro. 3429 Ciudad

Otros datos Casado con Aliet CABRERA Hijos: Carlos Fernando(7)

Hermanos:Elbio Hilario,Waldemar,Margarita Gladys,Zulma y 143711 Aldemar(8)

Imp. CHIESA Hnos. Ltda. 10.000 - 12 - 73

FICHA COMPLEMENTARIA

DOCUMENTO		076224 ANTECEDENTES Fs.2
Fecha	Origen	
20.5.74 JPM PD 07.00	Dec. 1138 a 07.00	- Detenido en los disturbios ocurridos en la intersección de las calles 8 de Octubre y Marcos Sastre el día 1ro.de Mayo de 1974. -(SS)-
4.4.79	D.0440 P.E.I.7/79	-De operaciones realizadas contra el P.C., el causante figura en una nómina de detenidos. Ocupaba el cargo de Secretario de Organización de la Comisión Sindical del Partido Comunista. Funcionario rentado.-EVAL.A-1. (indica 1 al 3) (X).
27.4.79	0490 (1)	15.9.78 - Viajó a la URSS en 1973 a realizar el curso de la escuela del PCUS.- 20.10.78 - funcionario de INLASA en el año 967.- 5.3.79 - detenido por FUSNA.- Eval. A-2 (S)
4.5.81	3428 Pág. 58 (LG)	-24.5.79- Procesado por el J.M.I. 1er. Turno incurso en el delito previsto en el Art. 60(V) CPM.Pasa a Instancia 2do. Turno. 7.11.79-El Fiscal Militar de 4to. Turno aconseja 6 años de Penitenciaría. 6.6.80- Sentencia de 1ra. Instancia a 6 años de Penitenciaría por el Art. 60(V) CPM, 60(I) inc. 6to. en relación 60(XII).-Indica 4.-(GG)

FECHA	DOCUMENTOS	076224 ANTECEDENTES A REGISTRAR GUERRERO MACHADO, Carlos María F:3
04.09.81	Doc.7534	-Figura en una relación de Movimiento de Recluídos al 30.06.81. Movimiento: Condenado - Fecha: 04.06.81 - Causa: 6 años Penit. - Juez: 1o.I.2do.T. - Fecha Det.: 05.03.79 Antecedentes: S.1a.I.: 06.06.80; 6a.P. - Eval.: A-1 (AM)
27.1.82 P.D.027/982	D,11412	27.1.82: Se procedió a interrogar a su esposa a raíz de las investigaciones que se vienen realizando sobre la Fracción Sindical del Proscripto P.C. La misma declaró que efectivamente era esposa del causante Interrogada sobre si recibió algún tipo de ayuda de integrantes de la C.N.T., manifestó que a principios de 1982, visitó su domicilio una persona del sexo femenino, quien le entregó N$500.000 y al mostrársele la foto de la detenida María Beatriz MARTINEZ, la reconoció como la persona que le había entregado el dinero.-Eval.A-1.-(LA)
16.02.82	D. 5757/ 27	-Figura en una relacion de la Corte Electoral, de ciudadanos inscriptos en el Registro Civico Nacional, que se encuentran comprendidos en el Art. 1, Literal "B" del Acto Institucional No. 4, con prohibicion de ejercer el derecho de voto. (Procesados por delitos de "Lesa Nacion").EVALUACION A-1(VL) Indica ( ) ( )
~~16.02.82~~	~~D.6004/81~~	~~-Se encuentra comprendido en el Art.1o. literal b) del Acto Institucional No.4,por haber sido procesado el ——— / ——— / por los delitos previstos en. C.P.M.~~ ~~C.P.C.~~. ~~EVALUACION A-1 (LA)~~

FECHA	DOCUMENTOS	ANTECEDENTES A REGISTRAR
		078224
14.07.82	16.823	En nota, dirigida al Representante Permanente del Uruguay ante la Oficina de la O.N.U., de la Oficina Internacional de Trabajo, de fecha 10 de Mayo de 1982, figura su nombre, estableciendo que era: dirigente de la UNTMRA (metalúrgicos) y fue detenido en [illegible]. EVAL: D-1 (GM) (LD).-
31.8.82.....		- Se hizo Memo (A) No.1921/82 para la O.Lab.ESMACO (SS).- - Se hizo P.I. No.232/82 para la O.P.M. (N).-
23.9.82	DI 18956	Recluido E.M.R.No.1. Procesado J.M.I.1er.T.8.6.79. Delitos: Art. 60(V)CPM. Sent.1a.Inst.J.M.1a.2do.T.6.6.80. 6 años Penit. Sent.2da.Inst.S.T.M.4.6.81. 6 años Penit. Delitos: Art. 60(V),60(I)num.6, en rel. al 60(XII)CPM. Cumple la pena 5.3.1985. Desde fines década del 60 dirigente del UNTMRA y la CNT. En 1978 se desempeñaba como Secretario de la Organización de la Comisión Sindical del P.C. Eval.: A-1. (CA).
17.6.83	3518/81 Pág.11	Aporta información ya registrada en la ficha.-(AD)

FECHA	DOCUMENTOS	076224 ANTECEDENTES A REGISTRAR FCS
4.3.83.	24324/83	FECHA DE DETENIDO: 5.3.79, UNIDAD CAPTORA: FUSNA; CONDENADO: 6 años, FECHA DE LIBERTAD PROBABLE: 5.3.85, Art.60(V), 60(I), Nal.6º60(XII)CPM.-Eval.A-1.-(FE)
28.05.83	24746/83 Pág.019	-03.03.83-Figura en una relación procedente de la P.M.E.de detenidos en el E.M.R.1.Detenido el 05.03.79.Perteneciente al P.C.-EVAL:A-1 (Q)
28.8.83	0663/80 pag.13	-16.6.80-Recluso No.2676, es visitado en el EMR.1 por Luis CANALE(sobrino)Eval:A-1(M).-
22.12.83	0490/79 P.59/60/	1973:Viajó a la URSS a realizar el curso de la Escuela del PCUS.Afines de 1975 fue dirigente del UNTMRA. 27.9.78:Según declaraciones de Benito "Melena"SUAREZ era Encargado de la Mesa de la C.N.T. de Montevideo,dentro de la Comisión Sindical del P.C. 1978:Ex-operario de INLASA,es en la actualidad uno de los más experimentados dirigentes obreros del P.C. 1975:A fines de éste año era enlace de Rosario PIETRAROIA y Thelman BORGES. 12.12.67"El Popular"(P.1):Integrante del Comité de Base de la Empresa INLASA, hizo uso de la palabra en un acto organizado por los obreros de dicha empresa en protesta contra la congelación de salarios y en repudio al FMI.

...///

FICHA	DOCUMENTOS	076224 ANTECEDENTES A REGISTRAR F.6
///...		4.9.69:Participó en el 1er.Congreso ordinario de la C.N.T., realizado en el Palacio Peñarol entre el 15 y el 18/MAY/969 integrando la Comisión de Relaciones Internacionales. 4.10.71"El Popular"(P.4):Obrero de la Metalúrgica INLASA,publica sus declaraciones de apoyo al F.A. 24.5.72"El Popular"(P.6):Hará uso de la palabra en un acto convocado por los comités obreros del F.A. en Maroñas,se publica su foto. 28.9.72"El Popular"(P.8):Secrio.Gral.del Comité de Base de INLASA,publica su foto y declaraciones de homenaje al 52º Aniversario del P.C. 1.5.74:Detenido en Cno.Carrasco y Veracierto en averiguación de su participación en una manifestación no autorizada llevada a cabo en Marcos Sastre y 8 de Octubre en esos momentos. Fue internado en el Cilindro Municipal. 29.7.74:El causante en representación de la Unión Nal.de Trabajadores del Metal y Ramas Afines(UNTMRA),firma una solicitud de fecha 15.4.74 a los efectos de poder realizar asamblea pública de dicha gremial. 7.5.74:Recuperó su libertad del Cilindro Municipal. FEB/76:Según material incautado por OCOA en la fecha,el caudante presentó para sus filiaciones al P.C. a Asmel Alberto ABREU GONZALEZ y a Ruperto BALTA GONZALEZ. 8.3.79:Según manifiesta en Acta de la fecha, en 1977 se integra a la Comisión de Organización de la Comisión Sindical ...///...

FECHA	DOCUMENTOS	076224 ANTECEDENTES A REGISTRAR
///...		del P.C..En 1978 pasa a ser Secretario de Organización de la Comisión Sindical del P.C. junto a Nelberto MO REIRA,Diego REUGNOLI y Francisco MAIORANA.Depende del causante en la Comisiónnde Organización ORTIZ que a- tiende Salud Pública y QUINTEROS que atiende ADEOM.- Eval:A-2(Indica 5 al 8)(AD)
	3.1.84	Memo(A)No.001/84 para el Dpto.II/SID.-(i).
13.1.84	0487/79 PAG 9	Indica idem el doc.0490/79.Eval.B-2.(ME)

FECHA	DOCUMENTOS	07 6224 ANTECEDENTES A REGISTRAR Fs8 Fs.8

076224

Fs 9.

JUNTA DE COMANDANTES EN JEFE

S. I. D.

Dep. I Secc. I

Sub Secc. A/N

Ficha Nro. ____ Confec. ____

(a) "Benitín" "Lito" (3)

GUERRERO MACHADO — Carlos María

Apellidos — Nombres

DOCUMENTOS: C/C BDA 50821 (Serie, Nro.) C/I. 773.988 (1) (Nro., Dpto.)

OTROS DOC. ____ (Pasaporte, Lib. Enrol., etc.)

NACIMIENTO: 07/06/37 (5) (Fecha) Canelones (6) (Lugar)

DOMICILIO: Ferrara 3429 (1975) (2) Barros Arana5334/Ombú3108 Apto.3/Módena
Osvaldo Martinez 3350 3721 Apto.3 (4). (Calle, Nro., Teléf., Ciudad o Localidad)

PROFESION U OCUPACION: Comerciante (7)

LUGAR: Comercio de su Propiedad (8) Frtutas y Verdura (9) CARGO: ____

IDEOLOGIA POLITICA: ____ CLASIFICACION: ____

DATOS COMPLEMENTARIOS: Casado con CABRERA, Alliot (1) Carlos Fernando(11)
(Est. Civil, Cónyuge, Hijos)

PADRES: Rudecindo y Oritis (10) Hermanos: Elbio Hilario,Waldemar,Margarita
Gladys, Zulma y Aldemar (12)-Est. 1,63,Com.Media,Cab.y ojos castaños (13)
(Otros familiares)

510

Fecha	Documentos	076224 ANTECEDENTES A REGISTRAR
17.10.78 Doc.1513		- Delegado de Mesa por las listas:871-1001-2001-2871 , en las elecciones nacionales del año 1971, por el Departamento de Montevideo .- Circuito N° 1274 (Inf. Corte Electoral).- (Pág. N° 0261) (J)
2.9.80	1214	-Figura en una relación de Altas del EMIR 1 en el período comprendido entre el 25 de Mayo y el 25 de Julio de 1979 inclusive. Alta:22.6.79Eval:A-1(00)
06/5/981	3518	- Recluído en el EMR.1. Indica (1). (K).-
23/06/83	D.26314 Pág.333, 334,335y 336y 337	-Año 1973. Viajó a la URSS para realizar el curso de la Escuela del P.C.U.S.. Militante del Partido Comunista Clandestino. 27/09/78.Según declaraciones de BENITO "MELENA" SUAREZ, encargado de la Mesa de la C.N.T. de Montevideo, dentro de la Comisión Sindical del Partido Comunista. 11/10/78.Ex-operario de INLASA, es en la actualidad uno de los más experimentados dirigentes obreros del Partido Comunista, puede ser ubicado a través de su hermano que trabaja en I.A.S.A.

..////

FECHA	DOCUMENTOS	070224 ANTECEDENTES A REGISTRAR GUERRERO MACHADO, Carlos María. 511
		//..24/10/78. A fines del año 1975 era enlace de RE SARIO PIETRAROIA y THLEMAN BORGES. 12/12/67. Integrante del Comité de Base de la empresa INLASA, hizo uso de la palabra en un acto organizado por los obreros de dicha empresa en protesta contra la congelación de salarios y en repudio al F.M.I. 04/09/69. Participó en el 1er. Congreso Ordinario de la C.N.T., realizado en el Palacio Peñarol entre el 15 y el 18 de Mayo de 1969, integrando la Comisión de Relaciones Internacionales. 04/10/71."El Popular" Pág.4. Publica sus declaraciones de apoyo al Frente Amplio. 24/05/72."El Popular". Pág.6. hará uso de la palabra en un acto convocado por los comités obreros del Frente Amplio en Marofias, se publica su foto. 28/09/72."El Popular". Pág.8. Secretario General del Comité de Base de INLASA, publica su foto y declaraciones de homenaje al 52o. Aniversario del P.C. 28/05/74. Detenido el 1o. de Mayo en Cno. Carrasco y Veracierto en averiguaciones de su participación en una manifestación no autorizada llevada a cabo en Marcos Sastre y 8 de Octubre en esos momentos. ...///

FECHA	DOCUMENTOS	076224 ANTECEDENTES A REGISTRAR 5/8
		///...La detención estuvo a cargo de un equipo de choques de la Guardia Republicana. Fue internado en el Cilindro Municipal. 20/07/74.En representación de la Unión Nacional de Trabajadores del Metal y Ramas Afines (UNTMRA), firma una solicitud de fecha 15/4/74, a los efectos de poder realizar asamblea pública. 20/08/74. Por comunicación del Cilindro Municipal, mediante ficha de detenido, el mismo recuperó la libertad por Orden superior el día 7/5/74. 29/08/75.Con fecha 11/8/75, personal del D-6 de la DNII, concurre a su domicilio a efectos de su detención, faltando del mismo, dejándole una nota de citación para que se presentara en la Oficina, a su esposa quien se encontraba presente. 10/04/78. Presentó junto a RODOLFO GOMEZ a ASMEL L. ALBERTO ABREU GONZALEZ, para su afiliación al Partido Comunista, según material incautado por O.C.O.A. en Febrero de 1976 (Operación "Morgan") 04/07/78. Presentó a RUPERTO BAITA GONZALEZ, para su afiliación al Partido Comunista, según material incautado por O.C.C.A. en Febrero de 1976 (Operación "Morgan"). ...///

FECHA	DOCUMENTOS	070924 GUERRERO MACHADO, Carlos Mario. ANTECEDENTES A REGISTRAR 513

//..15/12/78.Era integrante del Secretariado del Regional del UNTMRA que abarcaba la zona de su Fábrica (INLASA)

03/03/79.Según declaraciones de N. MOREIRA es el Secretario de Organización de la Comisión Sindical del Partido Comunista. De él depende un equipe de organizació integrando por DIEGO BRUGNOLI que atiende estatales y de otra persona que sería del gremio metalúrgico.

05/03/79. Detenido por FUSNA.

08/03/79. Según manifiesta en acta que le toma fecha en 1977, se integra a la Comisión de Organización de la Comisión Sindical del Partido Comunista. En 1978 pasa a ser Secretario de Organización de la Comisión Sindical del Partido Comunista. Integran ésta comisión NOLBERTO MOREIRA como 1er. Secretario, DIEGO BRUGNOLI como encargado de los Estatales y FRANCISCO MAIORANA como Secretario de Propaganda. Depende de él en la Comisión de Organización ORTIZ que atiende Salud Pública y QUINTEROS que atiende de ADEOM. Es afiliado al Partido Comunista desde el año 1959.

03/979. Es puesto a disposición del J.M.I.

13/08/76. Según material incautado a SERGIO BARREIRO NUÑEZ, el causante era responsable de la Planilla de

...///

FECHA	DOCUMENTOS	076224 ANTECEDENTES A REGISTRAR
		//..Control del Cobro del Partido Comunista, 07/09/72. A la fecha, figura como integrante de la Agrupación "Veterinaria", Seccional "Universidad". Participó en la Conferencia Nacional del Partido Comunista, realizada el 1o. y 2 de Diciembre de 1972. Regional 5 (11a.). EVAL.A-2 (P) Aporta del (1) al (13).-
2/2/84	11941 / 82 PAG 444	- POSEE ANTECEDENTES EN EL CO.NA.E- EVAL - A - 1.C(0) INDICA ( ) ( ) ( )
20.2.84	1210/79 Pág.01	1.6.79:Se establece que en la fecha se dispone el procesamiento y prisión sin incomunicación del causante por hallarse incurso "prima facie"en el delito previsto en el Art.10(V) del C.P.M..-Eval:A-1(AD)
20.2.84	1212/79 Pág.01	21.6.79:En la fecha es trasladado desde FUSNA al E.M.R.1.-Eval:A-1(AD)

076224 31 JUL. 1974 F15

MINISTERIO DE DEFENSA NACIONAL
S. I. D.

Dep. I Secc. I
Sub - Secc. G
Ficha Nro.____ Confec.____

GUERRERO MACHADO (Apellidos) Carlos María (Nombres)

DOCUMENTOS: C/C.____ (Serie / Nro.) C/I. 773.988 (Nro.) Mont. (Dpto.)

OTROS DOC. 7.6.37 (Pasaporte) 10° Secc. Jud. Canelones (Lib. Enrol. / etc.)

NACIMIENTO: ____ (Fecha / Lugar)

DOMICILIO: Ferrara (Calle) 3429 (Nro.) ____ (Teléf.) ____ (Ciudad o Localidad)

PROFESION U OCUPACION: Empleado Metalúrgico

LUGAR: INLASA CARGO: Sectario, Org. UNTMRA

IDEOLOGIA POLITICA: Izquierdista CLASIFICACION: Activista

DATOS COMPLEMENTARIOS: Hijo de Nicomedes y Oritis
(Est. Civil / Conyuge [redacted] / Hijos)

(Otros familiares)

Fs.16

Fecha	Documentos	076224 ANTECEDENTES A REGISTRAR
12.7.74	1786	-Secretario de Organización del Consejo Directivo Provisorio de la U.N.T.M.R.A.-(G)
15.8.73	2365	Figura en información obtenida en interrogatorios realizados a detenidos gremiales en la E.A.y S. Viajó a Rusia a un Congreso. (K)
7.11.73	Doc.3989	- Es de ideología Comunista y además elemento activista.(I)=
23.5.74	Doc. 1248 Evla.B-2	- Conjuntamente con RODRIGUEZ BARBOZA Celiar y el requerido ROYA ZAPALA Rosario se reunieron el sabado 27 de Abril, en un local del Comité del Frente Amplio en la calle Barros Arana, frente a la fábrica de artículos de cueros BAMA. (OO)=
9.7.75	Doc.842 EVAL: A-1	- Integrante del Consejo Directivo de la Unión Nacional de Trabajadores del Metal y Ramos Afines(UNTMRA.) (E)=
27.7.75	Doc.842	- Integrante del Consejo Directivo del Sindicato Unico Nacional de la Construcción y Anexos (SUNCA) Eval: A-1.
18.8.75 jpm pd	v Doc.1506	- Sindicato por LOGULLO, Sol como integrantedel directorio del 07.00 a 07.00.- UNEMRA.-(SS)=

Fecha	Documentos	GUERRERO MACHADO ANTECEDENTES A REGISTRAR CARLOS MARIA
27.2.84	1383/79 pág.21	En consolidado de P.M.E. del 30.06.79 figura como: 21.06.79:BAJA/FUS.NA y ALTA/E.M.R.No.1 por TRASLADO. A-1.(ME)

[illegible] DE INFORMACION
DE DEFENSA

07 62 23 -8

Confeccionado el [illegible]

Apellidos [illegible]

Nombres [illegible]

Fecha de Nacimiento 13 años (1968)

Lugar de Nacimiento Uruguay

Est. Civil

Ced. Civica: Ced. Identidad

Otros Documentos

Ocupación Estudiante Liceo No.16

Padre

Madre

[illegible] Montero Vidaurreta 126 Ciudad Montevideo

Otros datos

~~67301~~

FICHA COMPLEMENTARIA

DOCUMENTO		076225 ANTECEDENTES
Fecha	Origen	
[illegible]	D72-D77 Parte 26	-Detenido por manifestación y fogatas durante las Medidas Prontas de Seguridad.-

Ficha confeccionada el 22-X-1973

Fs-1

MINISTERIO DE DEFENSA NACIONAL 076226-0 Dep. 1 P F Sec. 1

S. I. D.

Sub - Secc. A/N

Ficha Nro._____ Confec. _____

GUERRERO NOYA — Daniel Alfredo

Apellidos — Nombres

DOCUMENTOS: C/C. _____ C/I. 1.331.394

Serie — Nro. — Nro. — Dpto.

OTROS DOC. _____

Pasaporte — Lib. Enrol. — etc.

NACIMIENTO: _____

Fecha — Lugar

DOMICILIO: _____

Calle — Nro. — Teléf. — Ciudad o Localidad

PROFESION U OCUPACION: _____

LUGAR: _____ **CARGO:** _____

IDEOLOGIA POLITICA: _____ **CLASIFICACION:** _____

DATOS COMPLEMENTARIOS: _____

Est. Civil — Cónyuge — Hijos

_____

Otros familiares ~~137124~~

Fs-2

Fecha	Documentos	076226 ANTECEDENTES A REGISTRAR
10/X/73 6/12/73.	D.3317 Doc.4178.	=Figura en una relación de ciudadanos uruguayos que fueron expulsados de CHILE.- (C.C)
16/XI/73	D.3960	=Figura en una nómina de ciudadanos uruguayos que se encontraban detenidos en el Estadio Nacional de Santiago de Chile y que fueron entregados bajo responsabilidad de la Embajada de Suecia y viajarán a ese país proximamente.. (C.C)
7/XI/73	3993	-Figura en una nómina de integrantes de la Organización (Tupamaros),que se encontraban en Chile,portando documentación falsa.El número de su Cédula de Identidad,corresponde a Anibal Juan Lucio BUGLIACCINI PEREZ y ningún dato coincide.-(D)
6/12/73	Doc.4179	- Figura en una relación de ciudadanos uruguayos que optaron por no regresar al Uruguay.-(C.C)
15/5/74	1053	Figura en una nómina de ciudadanos uruguayos que han abandonado la República de Chile en calidad de asilados o expulsados el 1/4/74.Expulsado.Viajó a Suecia.(VV)

076227-8

Fs. 1

JUNTA DE COMANDANTES EN JEFE

S. I. D.

Dep. I Secc. I

Sub Secc. A/N

Ficha Nro. _____ Confec._____

GUERRERO — Apellidos

Delia Leocadia — Nombres

DOCUMENTOS: C/C ATB 2233 — Serie / Nro. C/I. _____ — Nro. / Dpto.

OTROS DOC. _____ — Pasaporte / Lib. Enrol. / etc.

NACIMIENTO: _____ — Fecha / Lugar

DOMICILIO: _____ — Calle / Nro. / Teléf. / Ciudad o Localidad

PROFESION U OCUPACION: _____

LUGAR: _____ CARGO: _____

IDEOLOGIA POLITICA: _____ CLASIFICACION: _____

DATOS COMPLEMENTARIOS: _____

Est. Civil ~~1 10877~~ Cónyuge Hijos

Otros familiares

Fs-2

Fecha	Documentos	076227 ANTECEDENTES A REGISTRAR
17.10.73 Doc.1513		-- Delegado de Mesa por las listas 190-190 , en las elecciones nacionales del año 1971, por el Departamento de Montevideo .- Circuito N° 502 (Inf. Corte Electoral).- (Pág. N° 0261) (J)

Ficha confeccionada el 27/8/74

MINISTERIO DE DEFENSA NACIONAL
S. I. D.

076228-6

Dep. 1 PE Sec. 1
Sub-Secc. A/N

Fs.1

Ficha Nº____ Confec.____

GUERRERO ORIS — Apellidos
Diego Gerardo — Nombres

DOCUMENTOS: C/C.____ (Serie / Nro.) C/I.____ (Nro. / Dpto.)

OTROS DOC. PA 014918 (Pasaporte / Lib. Enrol. / etc.)

NACIMIENTO: ____ (Fecha / Lugar)

DOMICILIO: ____ (Calle / Nro. / Teléf. / Ciudad o Localidad)

PROFESION U OCUPACION: ____

LUGAR: ____ **CARGO:** ____

IDEOLOGIA POLITICA: ____ **CLASIFICACION:** ____

DATOS COMPLEMENTARIOS: ____ (Est. Civil / Cónyuge / Hijos)

____ (Otros familiares)

Fs.2

076228

Fecha	Documentos	ANTECEDENTES A REGISTRAR
15/5/74	1053	Figura en una nómina de ciudadanos uruguayos que han abandonado la República de Chile en calidad de asilados o expulsados el 1/4/74.D.abandonar.Viajó a Francia.(VV)
20.5.83	18347/82 Pág.069	-01.09.82-Indica idem Doc. 1053/74.-EVAL:A-2 (Q)

076229-4

V Fs-1

JUNTA DE COMANDANTES EN JEFE

S. I. D.

Dep. I , Secc. I

Sub Secc. A/N

Ficha Nro. ____ Confec. 20.1.83

GUERRERO MEDINA — Apellidos

Dinarde Alis — Nombres

DOCUMENTOS: C/C ____ (Serie / Nro.) C/I. 1.286.006-0 (Nro. / Dpto.)

OTROS DOC. ____ (Pasaporte / Lib. Enrol. / etc.)

NACIMIENTO: ____ Oriental (Fecha / Lugar)

DOMICILIO: ____ (Calle / Nro. / Teléf. / Ciudad o Localidad)

PROFESION U OCUPACION: Empleado de Fca. Nal. de Cerveza

LUGAR: ____ CARGO: ____

IDEOLOGIA POLITICA: ____ CLASIFICACION: ____

DATOS COMPLEMENTARIOS: Casado (Est. Civil / Cónyuge / Hijos)

Otros familiares ~~182561~~

Fs-2

Fecha	Documentos	076229 ANTECEDENTES A REGISTRAR
14.1.83	D.23727 P.D.	11.1.83- Se presentó a la D.I.I., donde estaba citado para ser interrogado por unas leyendas aparecidas en los roperos del personal de la Fábrica Nacional de Cerveza que cumplen horas extras. Manifestó que se enteró de ellas por comentarios de obreros desconociendo sus autores, desconociendo si existen problemas entre el personal.-(II) Eval.A-1

076230-2 Ts-1

JUNTA DE COMANDANTES EN JEFE VARIOS Dep. I Secc. I

S. I. D. Sub Secc. A/N

Ficha Nº ..... Confec 25.5.81

GUERRERO — Apellidos

Edgardo — Nombres

DOCUMENTOS: C/C ..... C/I. .....
Serie Nº Nº Dpto.

OTROS DOC. .....
Pasaporte Lib. Enrol. etc.

NACIMIENTO: .....
Fecha Lugar

DOMICILIO: .....
Calle Nº Teléf. Ciudad o Localidad

PROFESION U OCUPACION: .....

LUGAR: ..... CARGO: .....

IDEOLOGIA POLITICA: ..... CLASIFICACION: .....

DATOS COMPLEMENTARIOS: .....
Est. Civil Cónyuge Hijos

~~6502~~

Otros familiares

TS 2

Fecha	Documentos	076230 ANTECEDENTES A REGISTRAR
17/5/981 P.D.6a6	D. 2046 No.139/8	15-5-81.-El JuzgadoMilitar de Instrucción de 1er. Turno, libró una orden de captura contra el causante, ex-soldado del Bn.I.Nro.1.-La Jefatura de Policía de Soriano informa su detención.- Se hará cargo del detenido el Bn.I.No.5 de Mercedes.(DD)

Imp. Nacional 116/79

Fs.1

JUNTA DE COMANDANTES EN JEFE 076231-0 V°

S. I. D.

Dep. I Secc. I

Sub Secc. A/N

Ficha Nº ..... Confec. 17.2.82

GUERRERO ..... ENRIQUE .....

Apellidos Nombres

DOCUMENTOS: C/C ..... C/I. .....

Serie Nº Nº Dpto.

OTROS DOC. .....

Pasaporte Lib. Enrol. etc.

NACIMIENTO: .....

Fecha Lugar

DOMICILIO: .....

Calle Nº Teléf. Ciudad o Localidad

PROFESION U OCUPACION: .....

LUGAR: ..... CARGO: .....

IDEOLOGIA POLITICA: ..... CLASIFICACION: .....

DATOS COMPLEMENTARIOS: .....

Est. Civil Cónyuge Hijos

.....

Otros familiares

147682

Es-2

Fecha	Documentos	076231 ANTECEDENTES A REGISTRAR
16.12.81	D.10432	Un Grupo Folklórico Uruguayo actuó a cargo del causante, en un espectáculo que la Murga "La Bacana" organizó en Australia con el fin de recaudar fondos para el carnaval 82. EVAL:F-3. (VM).

SERVICIO DE INFORMACION
DE DEFENSA
Dep. I

076232-8

Fs-1
..... Sección
Act. Ant. Nac.
Ficha Nº [redacted]

Nombres y Apellidos: GUERRERO, Enrique.

Fecha de Nacimiento: .....

Lugar de Nacimiento: .....
(País - Ciudad o Localidad - etc.)

Cred. Cív.: Serie ..... Nº ..... Ced. Identidad: .....

Otros documentos: .....
(Pasaporte — Libreta Enrolam. — etc.)

FOTO

Domicilio: .....
(Ciudad o Localidad) (Calle) Nº Teléf

Filiación

Edad aparente ..... Color del Cutis .....

Color del Cabello ..... Estatura Aproximada .....

Complexión ..... Aspecto Social .....

Señas particulares .....

.....

Ficha confeccionada en Montevideo el 27 de junio de 1967.

~~FF6878~~

Fórm. 1

076232

Fs-2

ACTIVIDADES

(1) **Laborales:** Profesión ..... Lugar de trabajo .....

Cargo ..... Antigüedad .....

Otras Actividades .....

(2) **Políticas:** Ideología ..... Actuación .....

Antecedentes .....

Antecedentes familiares .....

(3) **Sociales:** Estado Civil ..... Religión ..... Figuración .....

Grado Instrucción ..... Lugares que frecuenta .....

(4) **Económicas:** Situación ..... Capital aprox. ..... Vehículo .....
marca y Nº

Otros datos .....

Datos Complementarios .....

Apreciación Personal Gral. .....

FICHA COMPLEMENTARIA

Fs. 3

Documento		076232 ANTECEDENTES
Fecha	Origen	
Año 1966.	Lista "UNION POPULAR"	-Figura como 2o.Suplente del 19o.Titular a la Junta Departamental de Montevideo, en las elecciones nacionales del corriente año, en las listas 4190 y 4191.-

SERVICIO DE INFORMACION
DE DEFENSA
Dep. 1

076233-6

Fs. 1

Confeccionado el 1.2.73

VARIOS

FOTO

Apellidos GUERRERO

Nombres Esther

Fecha de Nacimiento

Lugar de Nacimiento

Est. Civil

Cred. Cívica Céd. Identidad

Otros Documentos

Ocupación

Padre

Madre

Domicilio Ciudad

Otros datos

~~67804~~

CHIESA Hnos. Ltda - 8.000 - 3 - 72

FICHA COMPLEMENTARIA

Fs-2

DOCUMENTO		076233 ANTECEDENTES
Fecha	Origen	
NOV.1971	LISTA 988 PDC F.A	Candidato en el 108 lugar a la Junta Departamental por el dpto de Cerro Largo sub lema Unidad Arachana.(SS)
2/2/84	11941 / 82 PAG. 444	- POSEE ANTECEDENTES EN EL CO.NA.E - EVAL - A - 1.C(D) INDICA ( ) ( ) ( )

076234-4

Fs-1

JUNTA DE COMANDANTES EN JEFE
S. I. D.

Dep. I Secc. 1
Sub. Secc. A/N
Ficha N.º ..... Confec. 01.11.82

VARIOS

GUERRERO SEQUEIRA(1) — Everildo Nerys(2)
Apellidos — Nombres

DOCUMENTOS: C/C F.D.B.924(3) C/I. 48.040.(Dno)(4)
Serie N.º N.º Dpto.

OTROS DOC. .....
Pasaporte Lib. Enrol. etc.

NACIMIENTO: 26.05.22.Treinta y Tres(5)
Fecha Lugar

DOMICILIO: Cerro Chato. Treinta y Tres(6)
Calle N.º Teléf. Ciudad o Localidad

PROFESION U OCUPACION: Comerciante(7)

LUGAR: ..... CARGO: .....

IDEOLOGIA POLITICA: "PARTIDO NACIONAL"(8) CLASIFICACION: .....

DATOS COMPLEMENTARIOS: Casado(9)
Est.Civil Cónyuge Hijos

.....
Otros familiares

~~1783/5~~

Fecha	Documentos	076234 ANTECEDENTES A REGISTRAR Fs-2
07.09.82	D.18658 R.E.18496	24.03.82 - Por P.E.I.Nº.012/80 del 01.12.80, de la Jef. de Pol. de Treinta y Tres, se informa que fue una de las personas que firmarón la solicitud presentada ante las autoridades policiales para que se autorizara la realización de un acto en apoyo del "NO" para el Plebiscito Constitucional de 30.11.80. en Cerro Chato, patrocinado por los PP.TT.-(NN) Ind:(1)
03.9.82	18496	Figura en el 19 lugar de la lista RAP del Partido Nacional Agrupación APARICIO SARAVIA Dpto. de Durazno como candidato para integrar los deliberantes Departamentales y Convenciones Nacionales en las Elecciones internas de los PP.PP. del 28 de Noviembre de 1982. (NN)(2 al 9)
13.10.82		Por Oficio Nº. 821/82 el S.I.D. comunica a la Corte Electoral, que de acuerdo a las disposiciones vigentes, no existen objeciones para que el causante integre la lista de referencia. (NN)

076235 Ts-1

JUNTA DE COMANDANTES EN JEFE

S. I. D.

A. I. No.

Dep. I Secc. I

Sub Secc. A/N

Ficha Nº ..... Confec. 15.12.81

GUERRERO O. Gabriela

Apellidos Nombres

DOCUMENTOS: C/C ..... C/I. .....

Serie Nº Nº Dpto.

OTROS DOC. .....

Pasaporte Lib. Enrol. etc.

NACIMIENTO: .....

Fecha Lugar

DOMICILIO: .....

Calle Nº Teléf. Ciudad o Localidad

PROFESION U OCUPACION: .....

LUGAR: ..... CARGO: .....

IDEOLOGIA POLITICA: ..... CLASIFICACION: .....

DATOS COMPLEMENTARIOS: .....

Est. Civil Cónyuge Hijos

~~110870~~

.....

Otros familiares

Ts-2

Fecha	Documentos	076235 ANTECEDENTES A REGISTRAR
03.12.81	Doc.100960	30/09/979/Según el periódico "Unidad Latinoamericana"Nros. 19 y 20 de Abril/Mayo/1979; figura en una nómina de Redactores y Asesores del mencionado periódico izquierdista, órgano de la "Federación Latinoamericana de Periodistas"-"FELAP".- 14/05/981/Se establece que en una hoja impresa por CIPEURAN, fechada en Méjico, en enero de 1981; se publica una nota de la titular, en la que expresa su satisfacción por el resultado negativo del Plebiscito Constitucional de 30/NOV/980/-.-Eval:A-2 (AD).-
1.8.83	7966/407	ACTIVIDADES EN EL EXTRANJERO MEXICO - ENE/81 - Publica una carta firmada por la causa t en un boletin editado por el Circulo de Periodistas Antifascistas(CEPEURAN), donde expresa que "el NO significa una comprobacion de la dinamica historia de America Latina, en su afan irrenunciable de alcanzar sutotal y definitiva independencia", terminando con la frase:"Seregni amigo, el pueblo esta contigo".-Eval:A-1 (00)

Imp. Nacional 716/79

SERVICIO DE INFORMACION DE DEFENSA
Dep. I

MINISTERIO DE DEFENSA NACIONAL
SERVICIO DE INFORMACION DE DEFENSA
M/F

I 076236-9

Fs-1
..... Sección
Act. Ant. Nac.
Ficha Nº ~~1050~~

Nombres y Apellidos: GUERRERO Horacio

Fecha de Nacimiento:

Lugar de Nacimiento:
(País - Ciudad o Localidad - etc.)

Cred. Cív.: Serie ..... Nº ..... Ced. Identidad:

Otros documentos:
(Pasaporte — Libreta Enrolam. — etc.)

FOTO

Domicilio:
(Ciudad o Localidad) (Calle) Nº Teléf

Filiación

Edad aparente ..... Color del Cutis .....

Color del Cabello ..... Estatura Aproximada .....

Complexión ..... Aspecto Social .....

Señas particulares ~~65805~~

Ficha confeccionada en Montevideo el 22 de enero de 1965.

Fórm. 1

07 6236

Fs-2

ACTIVIDADES

(1) **Laborales:** Profesión ..... Lugar de trabajo .....

Cargo ..... Antigüedad .....

Otras **Actividades** .....

.....

(2) **Políticas:** Ideología ..... Actuación .....

Antecedentes .....

Antecedentes familiares .....

(3) **Sociales:** Estado Civil ..... Religión ..... Figuración .....

Grado Instrucción ..... Lugares que frecuenta .....

(4) **Económicas:** Situación ..... Capital aprox. ..... Vehículo .....
marca y Nº

Otros datos .....

Datos Complementarios .....

Apreciación Personal Gral. .....

.....

.....

GUERRERO Horacio. Fs 3

FICHA COMPLEMENTARIA

Documento		076236 ANTECEDENTES
Fecha	Origen	
18-XI-964	E-75(1) D-745	Fue designado Vocal del Comité San Martín y Arroyo Seco, de Amigos de Epoca, sito en Caridad 1160.-
Año 1966	Listas P.SOCIALISTA.-	Figura como 29o.Titular a la Junta Departamental en las listas del PARTIDO SOCIALISTA, en las Elecciones Nacionales del corriente año.-

FICHA COMPLEMENTARIA

Fs-4

Documento		
Fecha	Origen	076236 ANTECEDENTES

Fs-S

JUNTA DE COMANDANTES EN JEFE
S. I. D.

076236

Dep. I Secc. I

Sub Secc. A/N

Ficha Nro. ____ Confec 26.3.79

GUERRERO — Apellidos

Horacio — Nombres

DOCUMENTOS: C/C B.F.A. 4169 — Serie / Nro. — C/I. _____ — Nro. / Dpto.

OTROS DOC. _____ — Pasaporte / Lib. Enrol. / etc.

NACIMIENTO: _____ — Fecha / Lugar

DOMICILIO: _____ — Calle / Nro. / Teléf. / Ciudad o Localidad

PROFESION U OCUPACION: _____

LUGAR: _____ CARGO: _____

IDEOLOGIA POLITICA: _____ CLASIFICACION: _____

DATOS COMPLEMENTARIOS: _____ — Est. Civil / Conyuge / Hijos

_____

Otros familiares

Fs. 6

Fecha	Documentos	076236 ANTECEDENTES A REGISTRAR
16.3.79	D.0355	-- Delegado de Mesa por las listas 90,190 , en las elecciones nacionales del año 1971 por el Departamento de Montevideo .- Circuito N° 1493 (Inf. Corte Electoral).- (Pág. N° 8) (Y)

076237-7

Fs - 1

JUNTA DE COMANDANTES EN JEFE
S. I. D.

Dep. I Secc. I
Sub Secc. A/N
Ficha Nro. _____ Confec._____

GUERRERO ARIAS de SEGUNDO (1) Irene Nora
Apellidos Nombres

DOCUMENTOS: C/C BCB 14380 C/I. 677.427 (2)
Serie Nro. Nro. Dpto.

OTROS DOC. _____
Pasaporte Lib. Enrol. etc.

NACIMIENTO: 20/XI/933 (3)
Fecha Lugar

DOMICILIO: Juan José Dessalines 1766 (4)
Calle Nro. Teléf. Ciudad o Localidad

Idioma Español (4)

PROFESION U OCUPACION: Profesora de Educación Física (5)

LUGAR: Liceo Nº 32 (5) CARGO: _____

IDEOLOGIA POLITICA: _____ CLASIFICACION: _____

DATOS COMPLEMENTARIOS: _____
Est. Civil Cónyuge Hijos

Hija de Manuel y Enilda (6) ~~110880~~
Otros familiares

Fs-2

Fecha	Documentos	076237 ANTECEDENTES A REGISTRAR
17.10.78 Doc.153		-- Delegado de Mesa por las listas 1001 , en las elecciones nacionales del año 1971, por el Departamento de Montevideo .- Circuito Nº 1190 (Inf. Corte Electoral).- (Pág. Nº 0261) (J)
1979	D. 0274	- Afiliada al Partido Comunista con el Nº 59.301, según material incautado en Operación Morgan por O.C.O.A. .- EVALUACION A - 1.-
0 OCT. 1980	673	- 25/SET/79 - Por Of. Nº 2116 de la Comisión Supervisora de la Enseñanza, se solicita aclaración con respecto a las aclaraciones que involucran a la causante en razón de que esa Comisión le aplicó la Ordenanza Nº 17 y la misma exhibió Constancia de Habilitación Categoría "A".-
		- 8/X/79 - Por dicho motivo se cursó el Oficio Nº501/D-I/79 al Delegado del S.I.D. en Montevideo para que efectuara una investigación al respecto.-
		- 26/II/80 - Luego de diversas averiguaciones este Servicio dispone se le otorgue a la causante Constancia de Habilitación para Cargos Públicos. Categoría "C", lo que es comunicado por Exp. Nº 74/D-I/80 (Delegado del S.I.D.) y Oficio 071/D-I/80 (C.S.E.).- (C) Ind. del (1) al (6)

FECHA	DOCUMENTOS	076237 ANTECEDENTES A REGISTRAR Fs-3
25.05.82	D. 15210 83	Funcionario del CONAE que fue sumariado en aplicación del procedimiento disciplinario previsto en la Ordenanza No. 17. Destituído por R. I. No. 49101/81, de 6/11/81.- Evaluación: A-1. Indica (7) (8) ( ) ( ) (VL)
2/2/84	~~11041 / 82~~ PAG. 2444	- POSEE ANTECEDENTES EN EL CONAE - EVAL - A - 1. C(D) INDICA ( ) ( ) ( )

Ficha confeccionada el 27/8/74

Fs-1

MINISTERIO DE DEFENSA NACIONAL
S. I. D.

07 62 38-5 Dep. 1 PE Sec. 1
Sub Secc. 1/1

Ficha Nº____ Confec.____

GUERRERO ORIS — Apellidos
Javier Pedro — Nombres

DOCUMENTOS: C/C.____ (Serie / Nro.) C/I____ (Nro. / Dpto.)

OTROS DOC. PA 014917 (Pasaporte / Lib. Enrol. / etc.)

NACIMIENTO: ____ (Fecha / Lugar)

DOMICILIO: ____ (Calle / Nro. / Teléf. / Ciudad o Localidad)

PROFESION U OCUPACION: ____

LUGAR: ____ **CARGO:** ____

IDEOLOGIA POLITICA: ____ **CLASIFICACION:** ____

DATOS COMPLEMENTARIOS: ____ (Est. Civil / Cónyuge / Hijos)

Otros familiares 137126

Fs-2

Fecha	Documentos	076238 ANTECEDENTES A REGISTRAR
15/5/74	1053	Figura en una nómina de ciudadanos uruguayos que han abandonado la República de Chile en calidad de asilados o expulsados el 1/4/74.D.abandonar.Viajó a Francia.(VV)
20.5.83	18347/82 Pág.069	-01.09.82-Indica idem Doc. 1053/74.-EVAL:A-2 (Q)

VARIOS

F1

JUNTA DE COMANDANTES EN JEFE
S. I. D.

076239-3

Dep. I [redacted] Secc. I

Ficha No. ..... Confec. 28.4.83

GUERRERO HALTY (Apellidos) Jorge (Nombres)

DOCUMENTOS: C/C. BCA 53936 (Serie / No.) C/I. 1.179.684 Mdeo. (No. / Dpto.)

OTROS DOC. (Pasaporte / Lib. Enrol. / etc.)

NACIMIENTO: 9.10.50 Mdeo.(1) (Fecha / Lugar)

DOMICILIO: Pablo Galarza 3565 /1002 UTE 782795 (2) (Calle / No. / Teléf. / Ciudad o Localidad)

A. Velazco No.1362 Bis (1971) Andrés Aguiar 1729 Apto.6 (977) (7)

PROFESIÓN U OCUPACIÓN: Médico Veterinario-Profesor (3)

LUGAR: UROU -Fac. de Veterinaria (4) **CARGO:** Prof. adjunto de Cátedra de Nutrición Animal (Encargado) (5)

IDEOLOGÍA POLÍTICA: ..... **CLASIFICACIÓN:** .....

DATOS COMPLEMENTARIOS Casado(6) (Est. Civil / Cónyuge / Hijos)

Hijo de: Jacobo y Margarita (8) (Otros familiares)

[redacted]

FECHA	DOCUMENTOS	076239 ANTECEDENTES A REGISTRAR
28.4.83	26156/01	-2.10.71-"El Popular"Candidato por la Facultad de Veterinaria, Orden Estudiantil, para integrar el Claustro Universitario, lista 23, Lema, "Movimiento Universitario Nacionalista",-Patria-Libertad-Autonomia Pluralismo-Laicidad, de tendencia democrática. Se le expidió Categoría "A" de C.H.C.P..-
28.4.83	25393/20	25.3.83-SE.PLA.CO.DI. por Nota N°583/83/D solicita aval para Beca, SE APRUEBA por Memo.(A) 695/83 (1ra. parte) del 5.4.83.-(C)
1.11.83.	31109/480	Indica IDEM. Doc.26156, aportando: 23.4.971: Detenido por personal del Dpto. No.5 de la DNII.-Eval.A-2.- Indica (7) y (8).-(FE)

076240

Fs-1

E

MINISTERIO DE DEFENSA NACIONAL
S. I. D.

Dep. I
Sub-Secc. A/N
Ficha Nro..... Confec. 7/XI/972

GUERRERO BARRETO (Apellidos) Jorge H. (Nombres)

Alias: "DANIEL"

DOCUMENTOS: C/C. ..... (Serie / Nro.) C/I. ..... (Nro. / Dpto.)

OTROS DOC. ..... (Pasaporte / Lib. Enrol. / etc.)

NACIMIENTO: ..... (Fecha / Lugar)

DOMICILIO: ..... (Calle / Nro. / Teléf. / Ciudad o Localidad)

PROFESION U OCUPACION: .....

LUGAR: ..... CARGO: .....

IDEOLOGIA POLITICA: ..... CLASIFICACION: .....

DATOS COMPLEMENTARIOS: ..... (Est. Civil / Conyuge / Hijos)

[redacted]

..... (Otros familiares)

Fs-2

Fecha	Documentos	07 62 40 ANTECEDENTES A REGISTRAR
23/X/972	D.3705 R/D	-Permanece detenido en una Unidad de las FF.AA.Integraba un Destacamento en Formación.-(J).-
P.P.P. 29/9 a 2/X/72 Hja.1-Anex.2	3508	-Internado en el Bn.1/1.Fue liberado por Ord.Cdo.U.(D)

JUNTA DE COMANDANTES EN JEFE

S. I. D.

076241-9

Dep. I [redacted] Secc. I

Sub [redacted] A/N

Ficha Nº ..... Confec. 15.2.83

GUERRERO — José

Apellidos — Nombres

DOCUMENTOS: C/C. ..... Serie ..... Nº ..... C/I. ..... Nº ..... Dpto.

OTROS DOC. ..... Pasaporte ..... Lib. Enrol. ..... etc.

NACIMIENTO: ..... Fecha ..... Lugar

DOMICILIO: ..... Calle ..... Nº ..... Teléf. ..... Ciudad o Localidad

PROFESION U OCUPACION: .....

LUGAR: ..... CARGO: .....

IDEOLOGIA POLITICA: ..... CLASIFICACION: .....

DATOS COMPLEMENTARIOS .....

Est. Civil ..... Cónyuge ..... Hijos

Cuñado de HERRERA Horacio

Otros familiares

[redacted]

Fecha	Documentos	076241 ANTECEDENTES A REGISTRAR	Fs-2
15.7.83	0663/80 pag.10	-16.6.83-Visita en el E.R.1 al recluso No. 1891 HERRERA Narciso.Eval:A-1(M).-	

SERVICIO DE INFORMACION
DE DEFENSA
Dep. 1

02.62 42-7

Fs. 1

Confeccionado el 2/V/73

VARIOS

FOTO

Apellidos GUERRERO

Nombres José

Fecha de Nacimiento

Lugar de Nacimiento

Est. Civil

Cred. Cívica Céd. Identidad

Otros Documentos

Ocupación

Padre

Madre

Domicilio Juan Vicente Arces 3063 Ciudad

Otros datos

CHIESA Hnos. Ltda. - 8.000 - 3 - 72

FICHA COMPLEMENTARIA

E-2

DOCUMENTO		076242 ANTECEDENTES
Fecha	Origen	
Año 1970.	Enf. del Dpto.	Figura en una relación de personas que reciben el Libro, "Recopilación Documental de la Reunión del Comité Ejecutivo de la F.M.J.D." (R)

Fs. 1

MINISTERIO DE DEFENSA NACIONAL

S. I. D.

07 62 43-S

Dep. I Secc. I

Sub-Secc. G

Ficha Nº ..... Confec. 4.10.68

GUERRERO Apellidos **José** Nombres

DOCUMENTOS: C|C ..... Serie Nº C|I ..... Nº Dpto.

OTROS DOC.: ..... Pasaporte Lib. Enrol. etc.

NACIMIENTO: ..... Fecha Lugar

DOMICILIO: ..... Calle Nº Telef. Ciudad o Localidad

PROFESION U OCUPACION: **Bancario**

LUGAR: ..... **CARGO** .....

IDEOLOGIA POLITICA ..... **CLASIFICACION** .....

DATOS COMPLEMENTARIOS .....

Est. Civil Conyuge Hijos

.....

otros familiares

FECHA	DOCUMENTOS	076243 ANTECEDENTES A REGISTRAR Fs-2
30.IV.	66.76/33.	Figura en la lista N°3 de la Asociación de Bancarios del Uruguay postulándose por el sistema Preferencial de suplentes por el Sector Banca Oficial (A) como N°48 para la Asamblea Representativa (capital) es de hacer notar que esta lista N°3 es de tendencia comunista.-

Fs-1

"V A RI O S"

JUNTA DE COMANDANTES EN JEFE

S. I. D.

076244-3

Dep. I Secc. I

Sub Secc. A/N

Ficha Nº ..... Confec. 25/10/82

GUERRERO — Apellidos

Juan — Nombres

DOCUMENTOS: C/C. ..... Serie ..... Nº ..... C/I. ..... Nº ..... Dpto.

OTROS DOC. ..... Pasaporte ..... Lib. Enrol. ..... etc.

NACIMIENTO: ..... Fecha ..... Lugar

DOMICILIO: Paysandú 1922 Bis Apto.1.1 (1968) — Calle Nº Teléf. Ciudad o Localidad

PROFESION U OCUPACION: Empleado

LUGAR: General Electric CARGO: .....

IDEOLOGIA POLITICA: ..... CLASIFICACION: .....

DATOS COMPLEMENTARIOS ..... Est. Civil ..... Cónyuge ..... Hijos

..... Otros familiares

[redacted]

Fecha	Documentos	076244 ANTECEDENTES A REGISTRAR Fs.2
02/9/82	18399 (B.E. 18289)	-Perteneciente al Sindicato Obrero y Administrativo de General Electric "S.O.A.G.E.".- -Marzo/68: Se establece que se trata de un activista gremial del personal de General Electric.- EVALUACION: B-2.- (II) (RJ)

JUNTA DE COMANDANTES EN JEFE
S. I. D.

076245-0

Dep. I **P. E.** Secc. I Es-1
Sub. Secc. A/N
Ficha N.º ..... Confec. 27.7.82

GUERRERO — Apellidos
Juan Angel — Nombres

DOCUMENTOS: C/C ..... Serie ..... N.º ..... C/I. ..... N.º ..... Dpto.

OTROS DOC. ..... Pasaporte ..... Lib. Enrol. ..... etc.

NACIMIENTO: ..... Fecha ..... Oriental. Lugar

DOMICILIO: ..... Calle ..... N.º ..... Teléf. ..... Ciudad o Localidad

PROFESION U OCUPACION: .....

LUGAR: ..... CARGO: .....

IDEOLOGIA POLITICA: ..... CLASIFICACION: .....

DATOS COMPLEMENTARIOS: ..... Est. Civil ..... Cónyuge ..... Hijos

..... Otros familiares

[redacted]

Fecha	Documentos	076245 ANTECEDENTES A REGISTRAR	Fs-2
24.7.82	17087	-Presunto coordinador de las operaciones terroristas que se realizarían en nuestro país por un Comando Extranjero, con la colaboración de un grupo de "avanzada" que actualmente estaría actuando en territorio uruguayo. Estas operaciones serían coordinadas desde Bs. Aires, y se llevarían a cabo contra distintas personalidades de nuestro gobierno.-Eval.F-6.-(TJ) VER R.E. Nro. 17085 y 17116.-	
30.7.82.	17301	Ampliando lo informado anteriormente, el presente documento establece planes,cartas,npmbres y posibles acciones a desarrollarse en distintos paises, por elementos integrantes de la guerrilla internacional.- Eval.F-6.(TJ)	

MINISTERIO DE DEFENSA NACIONAL
S. I. D.

076246-8

Dep. I — 03 JUL. 1975

Sub / Sec. G

Ficha Nro. ____ Cant. ____

GUERRERO MENDEZ — Juan

Apellidos — Nombres

DOCUMENTOS: C/C ____ Serie ____ Nro. ____ C/I ____ Nro. ____ Dpto. ____

OTROS DOC. ____ Pasaporte ____ Lib. Enrol. ____ etc. ____

NACIMIENTO: ____ Fecha ____ Lugar ____

DOMICILIO: ____ Calle ____ Nro. ____ Telfd. ____ Ciudad o Localidad ____

PROFESION U OCUPACION: Funcionario de ANCAP (Registro No.12.158)

LUGAR: Sala "C" CARGO: ____

IDEOLOGIA POLITICA: ____ CLASIFICACION: ____

DATOS COMPLEMENTARIOS: ____ Est. Civil ____ Conyuge ____ Hijos ____

38172

Otros familiares

Fs 2

Fecha	Documentos	076246 ANTECEDENTES A REGISTRAR
30/7/74	D.1892	-Figura en una nómina de funcionarios que introducía volantes en la Planta y cobraba afiliaciones.-Eval.F-6.-(H).-
14.5.75	D.1084	-Indica lo mismo que el Doc. anterior.- (O)-

0762 47-6

AN

Fs. 1

JUNTA DE COMANDANTES EN JEFE

S. I. D.

Dep. I Secc. I

Sub Secc. A/N

Ficha Nº ..... Confec. 25/2/82

GUERRERO — Juan Carlos

Apellidos — Nombres

DOCUMENTOS: C/C. ..... Serie ..... Nº ..... C/I. ..... Nº ..... Dpto.

OTROS DOC. ..... Pasaporte ..... Lib. Enrol. ..... etc.

NACIMIENTO: ..... Fecha ..... Lugar

DOMICILIO: ..... Calle ..... Nº ..... Teléf. ..... Ciudad o Localidad

PROFESION U OCUPACION: .....

LUGAR: ..... **CARGO:** .....

IDEOLOGIA POLITICA: ..... **CLASIFICACION:** PArtido Comunista

DATOS COMPLEMENTARIOS ..... Est. Civil ..... Cónyuge ..... Hijos

Otros familiares

1733-7

Fecha	Documentos	070247 ANTECEDENTES A REGISTRAR	Fs 2
02/9/82	18399 (R.E. 18289)	-19/10/72: EL POPULAR, Pag.6, reunión en COT de Maroñas, donde trataron el tema: Visita del Presidente del Frente Amplio al COT.- EVALUACION: B-2.- (II) (RJ)	

076248-4 Fs. 1

JUNTA DE COMANDANTES EN JEFE

S. I. D.

Dep. I Secc. I

Sub Secc. A/N

Ficha Nº ..... Confec. 03.10.81

GUERRERO de SANCHEZ — Julia

Apellidos — Nombres

DOCUMENTOS: C/C ..... C/I. .....

Serie — Nº — Nº — Dpto.

OTROS DOC. .....

Pasaporte — Lib. Enrol. — etc.

NACIMIENTO: .....

Fecha — Lugar

DOMICILIO: .....

Calle — Nº — Teléf. — Ciudad o Localidad

PROFESION U OCUPACION: .....

LUGAR: ..... CARGO: .....

IDEOLOGIA POLITICA: ..... CLASIFICACION: .....

DATOS COMPLEMENTARIOS: .....

Cónyuge — Est. Civil — Hijos

110881

Otros familiares

Fs-2

Fecha	Documentos	07 62 48 ANTECEDENTES A REGISTRAR
0274	19.02.79	- Afiliado al Partido Comunista con el Nº 65.437, según material incautado por O.C.O.A..(EE)
1981 - CHCP 287 INGRESO	1a.Mdeo.	- 26.10.81 - En el día de la fecha se contestó dicha constancia solicitada por GUERRE O ARIAS Julia Cirila, para su ingreso a la I.M.M. (como Coordinadora de la Comedia Nacional), no pudiéndose establecer que se trate de la persona registrada).-(EE)

Imp. Nacional 71/79

Fs. 1

JUNTA DE COMANDANTES EN JEFE 076249-2

S. I. D.

Dep. I Secc. I

Sub Secc. A/N

Ficha N.° ..... Confec. 5.8.83

GUERRERO ..... Julio .....

Apellidos Nombres

DOCUMENTOS: C/C. ..... C/I. .....

Serie N.° N.° Dpto.

OTROS DOC. .....

Pasaporte Lib. Enrol. etc.

NACIMIENTO: .....

Fecha lugar

DOMICILIO: .....

Calle N.° Teléf. Ciudad o localidad

PROFESION U OCUPACION: .....

LUGAR: ..... CARGO: .....

IDEOLOGIA POLITICA: ..... CLASIFICACION: P.C. .....

DATOS COMPLEMENTARIOS: .....

Est. Civil Cónyuge Hijos

.....

[redacted] Otros familiares

Fecha	Documentos	076249 ANTECEDENTES A REGISTRAR Fs.2
5.8.83	26314/ 2715	-1971/1978:En información referente al P.C. obtenida por el Depto.III/S.I.D. en éste período,el causante figura en la misma sin aportar otros datos.Eval A-2 (BR).-

29.11.82 E.1

JUNTA DE COMANDANTES EN JEFE
S. I. D.

07 62 50-0

AN

Dep. I Secc. I
Sub. Secc. A
Ficha N.º ..... Contec. .....

GUERRERO ..... Julio .....
Apellidos Nombres

DOCUMENTOS: C/C ..... C/I. .....
Serie N.º N.º Dpto.

OTROS DOC. .....
Pasaporte Lib. Enrol. etc.

NACIMIENTO: .....
Fecha Lugar

DOMICILIO: .....
Calle N.º Teléf. Ciudad o Localidad

PROFESION U OCUPACION: .....

LUGAR: ..... CARGO: .....

IDEOLOGIA POLITICA: ..... CLASIFICACION: .....

DATOS COMPLEMENTARIOS: .....
Est.Civil Cónyuge Hijos

.....
Otros familiares

~~130893~~

Fecha	Documentos	07 62 50 ANTECEDENTES A REGISTRAR	Fs. 2
21.9.82	D.19585	4.8.72 "ULTIMA HORA": Participaen Acto realizadao en el Barrio Fortuna, organizado por el F.A.- Eval.F-6 (FE)(Y)	

SERVICIO DE INFORMACION
DE DEFENSA
Dep. 1

076251-8

fs 1

Confeccionado el 01 OCT. 1975

V A R I O S

FOTO

Apellidos GUERRERO

Nombres Julio

Fecha de Nacimiento

Lugar de Nacimiento

Est. Civil

Cred Cívica ..... Céd. Identidad

Otros Documentos

Ocupación

Padre

Madre

Domicilio ..... Ciudad

Otros datos

Imp. CHIESA Hnos. Ltda. 10.000 - 12 - 73

FICHA COMPLEMENTARIA

DOCUMENTO		076251 ANTECEDENTES
Fecha	Origen	
30/9/75	D.1758	-Padre de un sedicioso que escapó a Chile. Mantiene contactos con un matrimonio que reside en Tucumán y viaja a Uruguay, presuntamente en actividades sediciosas.-Eval.C-2.-(H).-

52

SERVICIO DE INFORMACION
DE DEFENSA
Dep. 1

076252-6

Confeccionado el 9/ V/72

PE
F-1

VARIOS

FOTO

Apellidos GUERRA SANTOS

Nombres Ricardo Roberto

Fecha de Nacimiento 18 años 1972)

Lugar de Nacimiento

Est. Civil soltero

Cred. Civica Céd. Identidad

Otros Documentos

Ocupación CHANGADOR

Padre

Madre

Domicilio Jaime Roldós y Pons No. 4081 Ciudad

Otros datos

CHIESA Hnos. Ltda - 8100 - 3 - 72

FICHA COMPLEMENTARIA

DOCUMENTO		076252 ANTECEDENTES
Fecha	Origen	
16/ V/ 72	J.P.M. (P.D.)	* Fue detenido, con relación a una volanteada referente al M.L.N. realizada en los Cines "METRO" y "ARIEL".- (FF).-
17/ 4/72 18/4/72.	J.P.M. (P.D.) Doc.837.	*En la fecha fue liberado junto a sus compañeros.- ff
7/6/72 19/4/72	Doc.1421 Doc.2213 SUMI 142	(indica igual que el P.D.de JPM.del 16/4/72.-)(II)
18/4/72	D.2212 SUMI Nro.141	Indica lo mismo que el documento J.P.M. (P.D.) (GG)

FICHA COMPLEMENTARIA

Documento			076253 ANTECEDENTES
N°	FECHA	Origen	
	30-XII-966	B-75-D-963	-Adherido al homenaje a "El Popular"(órgano oficial del Partido Comunista) en su X Aniversario.-
	15/8/1972	D.2607 P.E.I.	- Figura en una relación de personas que han viajado a Santiago de Chile,ignorándose con que fines.-(C.C)

E.1

SERVICIO DE INFORMACION DE DEFENSA U 76254-2

Dep. 1

Confeccionado el 6-VII-1970

VARIOS

FOTO

Apellidos GUERRERO GODOY

Nombres Julio César

Fecha de Nacimienlo

Lugar de Nacimiento

Est. Civil

Cred. Cívica Ced. Identidad

Otros Documentos

Ocupación Empleado de ANCAP

Padre

Madre

Domicilio Maturana 872 Ciudad Montevideo

Otros datos

FICHA COMPLEMENTARIA

DOCUMENTO		076254 ANTECEDENTES
Fecha	Origen	
30-VI-969 Anexo Parte 7	B72-D27 Año 1970	-Detenido por violación del Decreto de Medidas Prontas de Seguridad.-

MINISTERIO DE DEFENSA NACIONAL
S. I. D.

07 62 54-2 Dep. I Fg. 1 Secc. I

Sub - Secc. G

Ficha Nro.____ Confec.____

GUERRERO GODOY (Apellidos) Julio César (Nombres)

DOCUMENTOS: C/C.____ (Serie / Nro.) C/I. 1.034.859 (Nro. / Dpto.)

OTROS DOC.____ (Pasaporte / Lib. Enrol. / etc.)

NACIMIENTO: 29.11.45 (Fecha) Montevideo (Lugar)

DOMICILIO: Uruguayana 3177 A[illegible].4 (Calle / Nro. / Telef. / Ciudad o Localidad)

PROFESION U OCUPACION: Carpintero

LUGAR:____ CARGO:____

IDEOLOGIA POLITICA:____ CLASIFICACION:____

DATOS COMPLEMENTARIOS:____ (Est. Civil / Conyuge / Hijos) 3817 3

____ (Otros familiares)

fs 4

Fecha	Documentos	07 6254 ANTECEDENTES A REGISTRAR
12.9.74	D. 2302	Funcionario de S.I.C.O.M. (Sociedad Italiana de Construcción y Montaje) postulante a ingreso de UTE.-qq-.

SERVICIO DE INTELIGENCIA
División I
(Seguridad)

MINISTERIO DE DEFENSA NACIONAL
SERVICIO DE INFORMACION DE DEFENSA
M/F
I. 076255-9

Sección Fs-1
Act. Ant. Nac.
Ficha N.º 1531

Nombres y Apellidos: GUERRERO Julio Uberfil

Foto

Fecha de Nacimiento:

Lugar de Nacimiento: Colonia
(País - Ciudad o Localidad - etc.)

Cred. Civ.: Serie NHB N.º 7974 Ced. Identidad:

Otros documentos:
(Pasaporte - Libreta Enrolam. - etc.)

Domicilio: Carmelo
(Ciudad o Localidad) (Calle) (N.º) (Telef.)

Filiación

Edad Aparente Color del Cutis

Color del Cabello Estatura Aproximada

Complexión Aspecto Social

Señas particulares

110882

Ficha confeccionada en Montevideo el 20 de Agosto de 1965.-

076255

E-2

ACTIVIDADES

(1) Laborales: Profesión ..... Lugar de trabajo .....

Cargo ..... Antigüedad .....

Otras Actividades .....

(2) Políticas: Ideología ..... Actuación .....

Antecedentes .....

Antecedentes familiares .....

(3) Sociales: Estado Civil ..... Religión ..... Figuración .....

Grado Instrucción ..... Lugares que frecuenta .....

(4) Económicas: Situación ..... Capital aprox. ..... Vehículo ..... marca y N.o

Otros datos .....

Datos Complementarios .....

Apreciación Personal Gral. .....

.....

.....

GUERRERO — FICHA COMPLEMENTARIA — Julio Uberfil Fs-3

Documento		076255 Antecedentes
Fecha	Origen	
24-III-965	B-37-D-6	-Sindicado como elemento comunista en la ciudad de Carmelo.-

JUNTA DE COMANDANTES EN JEFE

S. I. D.

076256-F VARIOS

Fs-1

Dep. I Secc. I

Sub Secc. A/N

Ficha N.° ..... Confec. 23.8.83

GUERRERO CARMINATI de VARON Liliana Graciela

Apellidos Nombres

DOCUMENTOS: C/C. AZB 11.566 C/I. 63.512 Colonia

Serie N.° N.° Dpto.

OTROS DOC. .....

Pasaporte Lib. Enrol. etc.

NACIMIENTO: 18.8.56 Mdeo.

Fecha Lugar

DOMICILIO: Chucarro 1283/301 Telef. 780748 en 1983

Calle N.° Teléf. Ciudad o localidad

PROFESION U OCUPACION: Profesora de Filosofía

LUGAR: Esc. de Serv. social-Inst. de Filosofía Ciencias y Letras CARGO: Integrante del equipo técnico Docente del Dpto. de psicología

IDEOLOGIA POLITICA: ..... CLASIFICACION: .....

DATOS COMPLEMENTARIOS: Casada

Est. Civil Cónyuge Hijos

.....

Otros familiares

195583

Fecha	Documentos	076256 ANTECEDENTES A REGISTRAR	Fs 2
23.8.83	28410/01/ 08/24	7.7.83-SE.PLACO.DI. por Nota N° 3244/83/D solicita aval para Beca a Israel, SE APRUEBA por Memo.(A)1519/83 (1ra Parte) del 11.7.83.(C)	

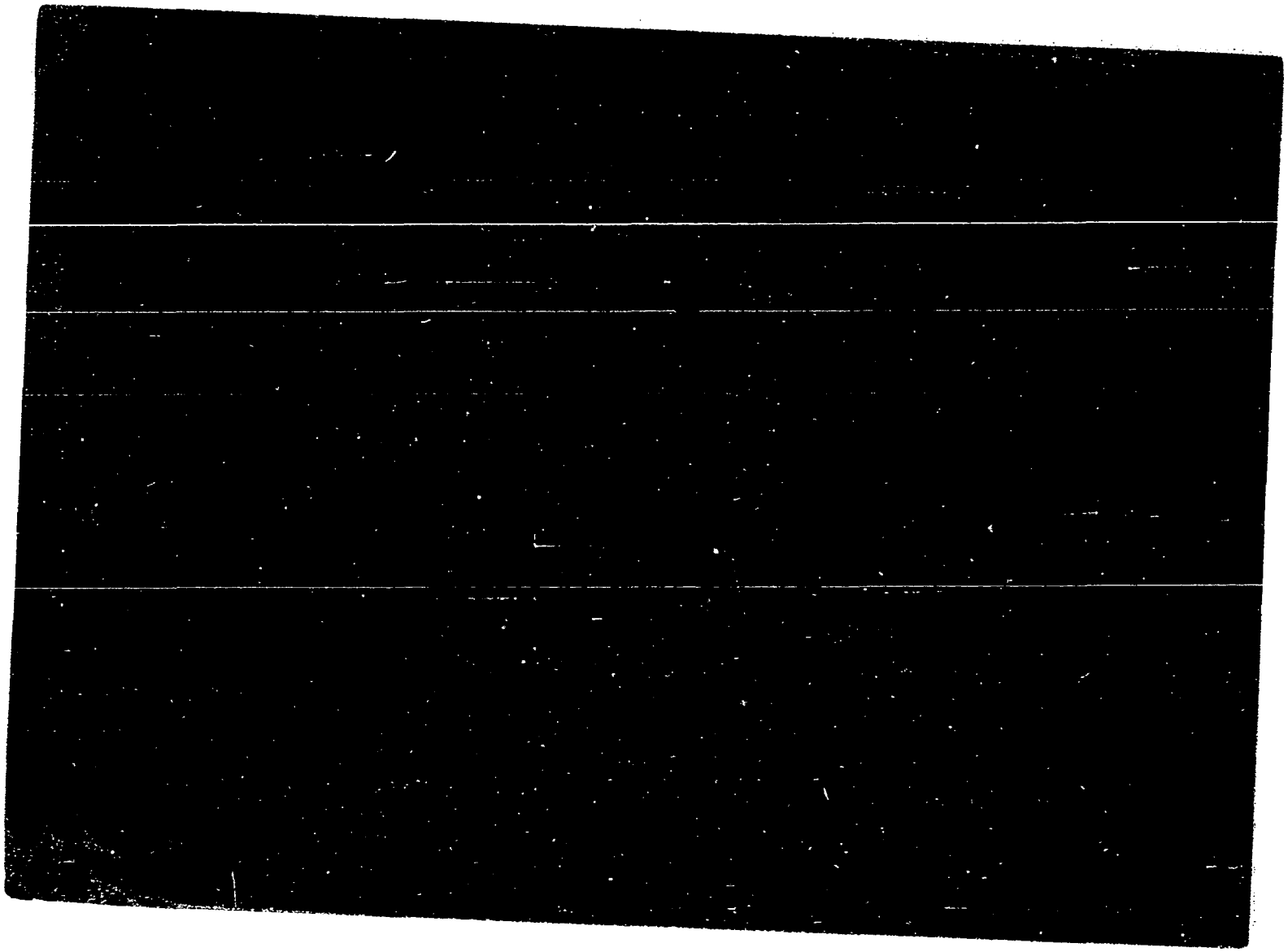

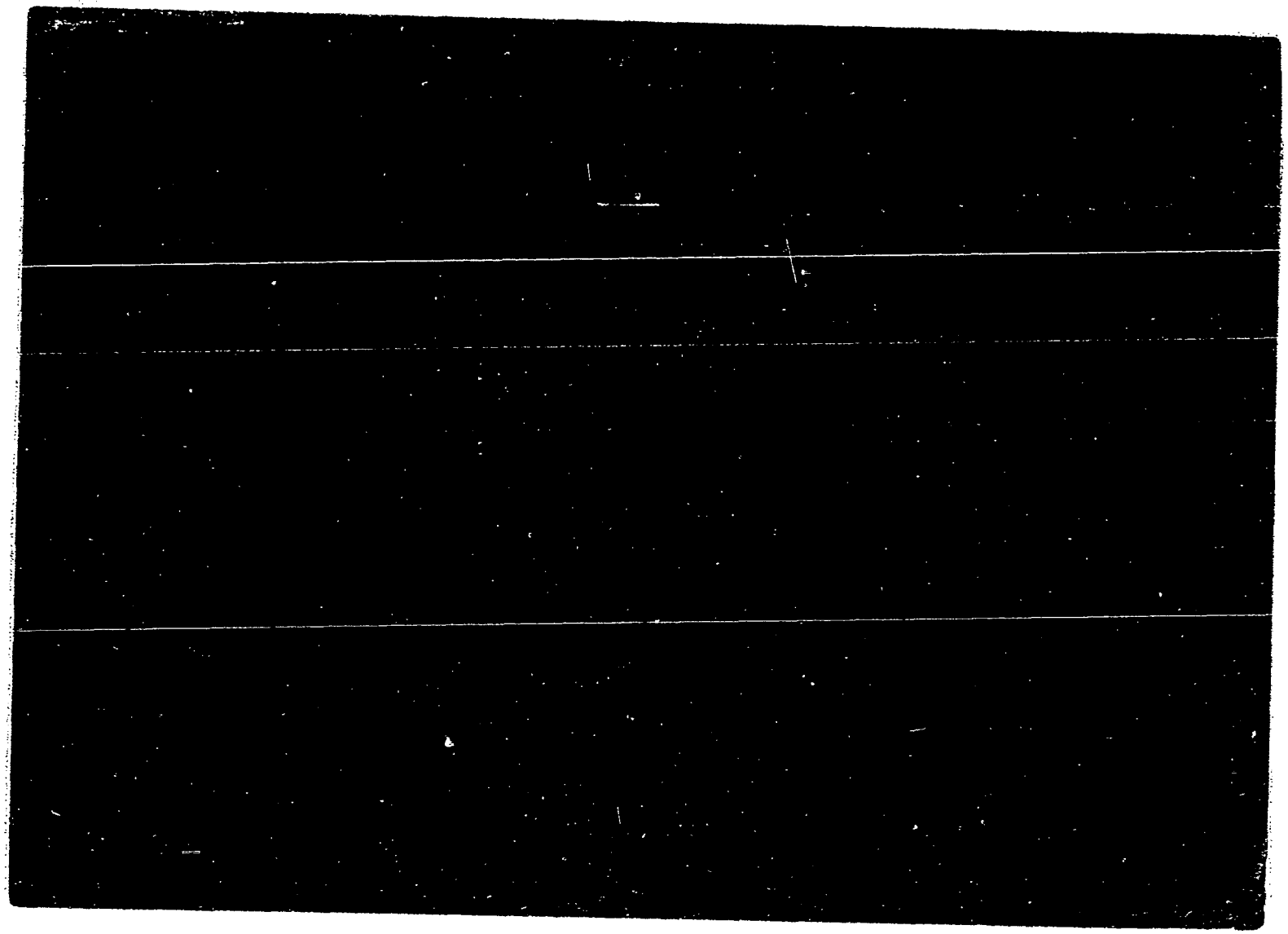

Fs. 1

MINISTERIO DE DEFENSA NACIONAL

S. I. D.

07 62 58-3

Dep. I Secc. I

Sub-Secc. A/N

Ficha Nº ..... Confec. .....

GUERREPO — Luis

Apellidos — Nombres

DOCUMENTOS: C|C ..... Serie ..... Nº ..... C|I ..... Nº ..... Dpto.

OTROS DOC.: ..... Pasaporte ..... Lib. Enrol. ..... etc.

NACIMIENTO: ..... Fecha ..... Lugar

DOMICILIO: La Paz 147 — Montevideo

Calle — Nº — Telef. — Ciudad o Localidad

PROFESION U OCUPACION: .....

LUGAR: ..... **CARGO** .....

IDEOLOGIA POLITICA (1) Comunista -UJC.- **CLASIFICACION** (2) Circ. AGUADA-Carnet Nº2968

Ingresó:8/10/60.-

DATOS COMPLEMENTARIOS .....

Est. Civil — 110883 — Conyuge — Hijos

otros familiares

Ficha confeccionada en:MOntevideo,29 de agosto de 1969.-

Fs-2

FECHA	DOCUMENTOS	07 62 58 ANTECEDENTES A REGISTRAR
III/62	-Mondel	Nº161 - Indice ①y②

Fs. 1

076250

MINISTERIO DE DEFENSA NACIONAL
S. I. D.

Dep. 1 [illegible]ec. 1 E

Sub-Secc.

Ficha Nº____ Confec. 5/12/72

GUERRERO HERRERA — Apellidos
Luis Alberto — Nombres

DOCUMENTOS: C/C. ____ Serie ____ Nro. C/I. ____ Nro. ____ Dpto.

OTROS DOC. ____ Pasaporte ____ Lib. Enrol. ____ etc.

NACIMIENTO: 27 años(1972)(3) — Fecha
Uruguay (4) — Lugar

DOMICILIO: Luis Morquio S/N (1) — Calle
Nro. — Teléf.
Libertad (2) — Ciudad o Localidad

PROFESION U OCUPACION: Changador(5)

LUGAR: ____ CARGO: ____

IDEOLOGIA POLITICA: ____ CLASIFICACION: ____

DATOS COMPLEMENTARIOS: Soltero(6) — Est. Civil
Cónyuge
Hijos

Hijo de Luis Pedro y María Hortencia(7) Hermanos: Carlos Enrique y María del Carmen(8) — Otros familiares

143713

Fs.2

Fecha	Documentos	076259 ANTECEDENTES A REGISTRAR
23/10/72	D -3706 REL. DET.	-Se encuentra detenido en el Bn. Inf. Nro. 6 .- ((FF))
26/6/972	D.1679	-Es trasladado al Gr.A.2.-(J).- Reintegrado el 14/5/ al Bn.I.6.
19/9/72.	Dec.3454.	Puesto en libertad el día 9/9/72 por el Sr. Juez Militar de Inst. de 2do. Turno e inmediatamente fué internado bajo el marco de las M.P.S. (bb)
4/7/72	D.1858 PEI (J)	
26/6/972	D.1679	-Detenido en San José por posible vinculación a las actividades sediciosas de las personas integrantes del Establecimiento INDAGRO.-(J).
30/I/973	D.101 Hoja 4	-Liberado el 8/9/972 del Bn.I. 6 por disposición del Sr. Juez Militar de Instrucción.-(J).-Indica ① y ②
23/9/72	D.3753 PPI RM2 Hoja 5.(J)	
P.P.P. 8/9 a 12/9/72 Hja.2-Anex-2	3143	-Indica lo mismo que el documento anterior.-(D)
1/8/73	D.2077 PEI RM2	- Indica lo mismo que el Doc. 101.-(GG).-
16/6/72	1545	Idem.Doc. 1679.- (DD)
PEI 3/972		Es trasladado al Bat. Inf. No.6.-
13.5.83	26251/38	Acta de fecha 4/5/72 por su presunta vinculación a la sedición .Declara: vinculaciones con:Hugo ZUBILLAGA Eval A-1 (CC)Ind. 3 al 8

FECHA	DOCUMENTOS	CUBREDERA HERRERA, Luis Alberto 76250 ANTECEDENTES A REGISTRAR	fs. 3
21.4.84	8402510/006	31.3.84: Se establece que viajó, junto con otras personas, desde C. Libertad a Montevideo, para participar en las manifestaciones realizadas, en ocasió de la liberación de Líber SEREGNI. Eval.A-2 (SI)	

JUNTA DE COMANDANTES EN JEFE 07 62 60 V.

S. I. D.

Fs. 1

Dep. I Secc. I

Sub Secc. A/N

Ficha Nº ..... Confec. 17.2.82

GUERRERO ..... M. .....
Apellidos Nombres

DOCUMENTOS: C/C ..... C/I. .....
Serie Nº Nº Dpto.

OTROS DOC. .....
Pasaporte Lib. Enrol. etc.

NACIMIENTO: .....
Fecha Lugar

DOMICILIO: .....
Calle Nº Teléf. Ciudad o Localidad

PROFESION U OCUPACION: .....

LUGAR: ..... CARGO: .....

IDEOLOGIA POLITICA: ..... CLASIFICACION: .....

DATOS COMPLEMENTARIOS: .....
Est. Civil Cónyuge Hijos

.....
Otros familiares

147660

Fs-2

Fecha	Documentos	07 62 60 ANTECEDENTES A REGISTRAR
16.12.81	Dec.10432	Actuó en un espectáculo artístico que se realizó en Australia bajo la consigna:Los obreros uruguayos, su cultura su arte, saludan al pueblo uruguayo al cumplirse el primer año del plebiscito y el 15º aniversario de la C.N.T.. EVAL:F-3. (VM).

VARIOS 07 62 61-F

Fs. 1

JUNTA DE COMANDANTES EN JEFE
S. I. D.

Dep. I Secc. I

Sub. Secc. A/N

Ficha N.º ..... Confec 14.7.82

GUERRERO PRINS (Apellidos) María Clementina (Nombres)

DOCUMENTOS: C/C ..... (Serie / N.º) C/I. ..... (N.º / Dpto.)

OTROS DOC. ..... (Pasaporte / Lib. Enrol. / etc.)

NACIMIENTO: ..... (Fecha / Lugar)

DOMICILIO: R. Moreira César (Calle) No. 191/504 (Niteroi) (N.) ..... (Teléf.) Rio de Janeiro (Ciudad o Localidad)

PROFESION U OCUPACION: .....

LUGAR: ..... CARGO: .....

IDEOLOGIA POLITICA: ..... CLASIFICACION: .....

DATOS COMPLEMENTARIOS: .....
Est.Civil Cónyuge Hijos

.....
Otros familiares

172546

FS-2

Fecha	Documentos	076261 ANTECEDENTES A REGISTRAR
10.06.81	15.786	Figura en una Lista de ciudadanos uruguayos residentes en distintas ciudades del Brasil. Eval.: A-1.- (M) (VL)

076262-5

Fs.1

JUNTA DE COMANDANTES EN JEFE

S. I. D.

DEP. I SECC. I
SUB SECC. A/N
FICHA Nº ..... CONFEC. 18.5.82

GUERRERO BARROS DE ZILLI — María del Carmen
Apellidos — Nombres

DOCUMENTOS: C/C ..... C/I. 1.340.226
Nº Dpto. Serie Nº

OTROS DOC. .....
Pasaporte Li. Enrol etc.

NACIMIENTO: 48 años (1980) — Oriental
Fecha Lugar

DOMICILIO: Calle 5 Manzana 525 Solar 24 (Solymar)
Calle Nº Teléf. Ciudad o Localidad

PROFESION U OCUPACION: Maestra jubilada

LUGAR: ..... CARGO: .....

IDEOLOGIA POLITICA: ..... CLASIFICACION: .....

DATOS COMPLEMENTARIOS: Casada
Est. Civil Cónyuge Hijos

.....
Otros familiares

162856

Fs-2

FECHA	DOCUMENTOS	07 62 62 ANTECEDENTES A REGISTRAR
7.8.80 PD.205	D.1906	-Mediante informaciones que señalaban que en una finca del Balneario Lomas de Solymar, se habría procedido a ocultar material comprometedor bajo tierra, se concurrió a la finca de la Calle 5 Manzana 325 Solar 24, dicho domicilio es el de la causante, en el cual vive junto a su esposo. Interrogada manifestó que ambos profesan ideas de izquierda, habiendo tenido en otra época militancia política y gremial. Se allano su domicilio sin tener resultado. negativo. Eval. A-1. (BH).-
2/2/84	11941 / 82 PAG. 2445	- POSEE ANTECEDENTES EN EL CO.NA.E- EVAL - A - 1. (Co) INDICA ( ) ( ) ( )

Imp. Nacional 1933/78.

SERVICIO DE INTELIGENCIA
División I
(Seguridad)

MINISTERIO DE DEFENSA NACIONAL
SERVICIO DE INFORMACION DE DEFENSA
A/F
076263-3

Sección -A-
Act. Ant. Nro.
Ficha N.º 0002

Fs-1

AN

Foto

Nombres y Apellidos: [illegible]

GUERRERO de REYES PEREZ ó de PEREZ, María del Carmen

Fecha de Nacimiento: .....

Lugar de Nacimiento: .....
(País - Ciudad o Localidad - etc.)

Cred. Civ.: Serie ..... N.º ..... Ced. Identidad: .....

Otros documentos: .....
(Pasaporte - Libreta Enrolam. - etc.)

Domicilio: Tacuarembó
(Ciudad o Localidad) (Calle) (N.º) (Telef.)

Filiación:
- Edad Aparente ..... Color del Cutis .....
- Color del Cabello ..... Estatura Aproximada .....
- Complexión ..... Aspecto Social .....
- Señas particulares .....

110885

Ficha confeccionada en Montevideo el 30 de diciembre de 1963.-

076263

E-2

ACTIVIDADES

(1) **Laborales:** Profesión Maestra Lugar de trabajo .....

Cargo ..... Antigüedad .....

Otras Actividades .....

(2) **Políticas:** Ideología Unión Popular Actuación .....

Antecedentes Firmante de un manifiesto de la Unión Popular.Marcha 23.XI.962.-

Antecedentes familiares .....

(3) **Sociales:** Estado Civil ..... Religión ..... Figuración .....

Grado Instrucción ..... Lugares que frecuenta .....

(4) **Económicas:** Situación ..... Capital aprox. ..... Vehículo .....
marca y N.o

Otros datos .....

Datos Complementarios .....

Apreciación Personal Gral. .....

GUERRERO DE PEREZ — FICHA COMPLEMENTARIA — Carmen Fs 3

Documento		Antecedentes
Fecha	Origen	076263
-XII-961.-	Mondel No.153.-	-Activista comunista.-
15-X-960.-	Rm.IX/X.- Pág.18.-	-Habiéndose inaugurado el 15 de octubre de 1960 oficialmente la sede de la filial Tacuarembó del "Comité de Defensa de la Revolución Cubana", esta educacionista local fué una de las encargadas de la oratoria y exaltación a dicho acto.- **-El Cté.Mal.de Sal.con Cuba de Tacuarembó inauguró su sede con participación de delegaciones de otros Dptos.y distribución de propaganda recibida desde Cuba, la reseñada usó de la palabra por el Cté.Fem. local.-**
10/X/965.-	73-(5)-1.-	-Figura en una nómina de concurrentes a la comida ofrecida en el establecimiento de SOLANO RIOS, (c muníeta de Tacuarembó), el 10/X.965.- -Ocupaba el automóvil Nº R. 8-2537.-
Año 1962.-	BM.VII/VIII.-	-Citado en página 24.-
1962	Lista 4190U.P.-	**-49º Titular a la Junta Departamental de Tacuarembó.-**

FICHA COMPLEMENTARIA Fs 4

Documento		076263 Antecedentes
Fecha	Origen	
3.7.78 PEI 60	Doc.786 DNII	Figura en una ración de docente afiliados al Partido Comunista con el No.23.922 Eval. A-1 (M).

J. C. J.
Dpto. 1

07 62 63

F3-5

Apellidos GUERRERO

Nombres MARIA DEL CARMEN

Documentos Afiliado al P.C. No. 23922

Ant, Secc: A B C D E G V

☐ ☐ ☐ ☐ ☐ ☐ ☐

Secreto

076263 F3-6

ANTECEDENTES

8-1-76.- Doc. 0001/76.- (UU) EVAL. B-2

Nac.: Oriental

Edad: 33 años

F.Ingreso: 27-9-65

Dom.: La dirección es en Canelones

DDoc.: TAA 16163

Ocup.: Maestra. Colaboradora la revista. "AGRARIA

Fs. 1

076264-/

SERVICIO DE INFORMACION DE DEFENSA

Dep. 1

VARIOS

Confeccionado el 23.2.79

FOTO

Apellidos [redacted] HAITY

Nombres María del Mo

Fecha de Nacimiento

Lugar de Nacimiento

Est. Civil

Cred. Cívica Céd. Identidad

Otros Documentos

Ocupación

Padre

Madre

Domicilio [redacted] Ciudad

Otros datos:

65312

FICHA COMPLEMENTARIA

Fs 2

DOCUMENTO		076264 ANTECEDENTES
Fecha	Origen	
4.1.79 Fs. 6 a 6	22	29.12.78.-Al establecerse un servicio de observación en el restaurant "Morini" donde se llevó a cabo una cena con integrantes del P. Nacional, fue identificado como uno de los asistentes a la misma habiendo arribado en el vehículo matrícula 292-519. El ingreso de los comensales comenzó a la hora 21.50 finalizando a la 01.00 en forma normal.- (DB)

SERVICIO DE INFORMACION DE DEFENSA

Dep. 1

07 62 65-8

Fs. 1

Confeccionado el 02 SET. 1975

V A R I O S

FOTO

Apellidos GUERRERO NIETO

Nombres Mario

Fecha de Nacimiento

Lugar de Nacimiento

Est. Civil

Cred Cívica Céd. Identidad 908.948

Otros Documentos

Ocupación

Padre

Madre

Domicilio Defensa 2184 Ciudad Montevideo

Otros datos

65813

Imp. CHIESA Hnos. Ltda. 10.000 - 12 - 73

FICHA COMPLEMENTARIA Fs.2

DOCUMENTO		07 62 65 ANTECEDENTES
Fecha	Origen	
22.7.75	D. 1292	Figura en una nómina de personas aspirantes a cargos en la Div. Hacienda de UTE, que fueron excluídos por razones ideológicas.- Evaluación B-2.-(I).-

FS-1

JUNTA DE COMANDANTES EN JEFE
S. I. D.

076266-6

Dep. I Secc. I
Sub Secc. A/N
Ficha Nro. ____ Confec. ____

GUERRERO EASTON de CANO — Apellidos
Marta Alba — Nombres

DOCUMENTOS: C/C AHB 3314 (Serie / Nro.) C/I. 600.386 (1) (Nro. / Dpto.)

OTROS DOC. ____ (Pasaporte / Lib. Enrol. / etc.)

NACIMIENTO: 14.4.33 (2) (Fecha) Mdeo. (3) (Lugar) (4)

DOMICILIO: José Martí Nro. 3271(1958) Durazno 938(971) (Calle / Nro. / Teléf. / Ciudad o Localidad)

PROFESION U OCUPACION: Maestra (5)

LUGAR: Enseñanza Secundaria(6) CARGO: ____

IDEOLOGIA POLITICA: ____ CLASIFICACION: ____

DATOS COMPLEMENTARIOS: Casada(7) (Est. Civil) 110886 (Cónyuge) Sr. CANO(8) (Hijos)

Hija de Santiago y Delia Elena (9) (Otros familiares)

75-2

Fecha	Documentos	076266 ANTECEDENTES A REGISTRAR
17.10.78 Doc.1513		-- Delegado de Mesa por las listas:1001- , en las elecciones nacionales del año 1971 por el Departamento de Montevideo .- Circuito N° 95 (Inf. Corte Electoral).- (Pág. N° 0262) (J)
11.11.83	1070/79 pag.22	-Indica Idem Doc. 1513/78,aportando: -16.10.67-Firmante en su calidad de Pro-secretaria, de una solicitud de acto público en nombre de la "Asoc.de Educadores Musicales del Uruguay". -18.4.63-Visitó el ballenero Ruso "Sovetskaya Rossia",para lo cual necesitó inscribirse y munirse de una tarjeta en la Embajada rusa,(para efectuarse trámite debió ser recomendado po alguien vinculado a dicha Embajada. -1972-Suscribe nómina de un Manifiesto y Convocatoria a un Encuentro, para enfrentar la actual situación de ese año,por la Gremial de Prof. de Mdeo.Eval: A-2(M).-Indica del (1)al(9).-

11941 / 82 - POSEE A EN EL CO.NA.E-
PAG. 2446 EVAL - A - 1.C(10) INDICA ( ) ( ) ( )

0/2/84

FICHA CONFECCIONADA EL 3.3.75.

F53

MINISTERIO DE DEFENSA NACIONAL
S. I. D.

076266

Dep. I Secc. I
Sub Secc G
Ficha Nº ..... Confec. .....

GUERRERO de CANO — Apellidos
Marta. — Nombres

DOCUMENTOS: C/C ..... Serie Nº ..... C/I. ..... Nº ..... Dpto.

OTROS DOC. ..... Pasaporte ..... Lib. Enrol. ..... etc.

NACIMIENTO: ..... Fecha ..... Lugar

DOMICILIO: ..... Calle ..... Nº ..... Teléf. ..... Ciudad o Localidad

PROFESION U OCUPACION: PROFESORA.

LUGAR: ..... CARGO: .....

IDEOLOGIA POLITICA: ..... CLASIFICACION: .....

DATOS COMPLEMENTARIOS: ..... Est. Civil ..... Cónyuge ..... Hijos

38174

..... Otros familiares

Fs-4

Fecha	Documentos	07 62 66 ANTECEDENTES A REGISTRAR
2.4.73	D.577.	-Figura en una nómina de Profesores que suscriben el panfleto"Manifiesto y Convocatoria a los socios de la Gremial de Profesores".-Este es un documento de claro contexto marxista-revolucinnario que propugna la lucha contra el proyecto de ley de Enseñanza,que se difundió en el mes de marzo de 1973.- Elt temario propuesto incluye puntos de contenido político y de "Lucha" de todo el movimiento sindical del país.-(Evaluación A&I) (JJ)
26.2.71	B.77.D1 Eval.F-3	Figura en una nómina de Profesores de Enseñanza Secundaria(Afiliados a la Gremial de Profesores de Montevideo y Federación Nacional de Profesores)vinculados a actividades de proselitismo y agitación subversiva o simpatizantes de las mismas en los años 1965/66/67/68.-(M)
7.4.77	D.307.	Figura en una relación de Profesores que serían de tendencia izquierdista,contenida en un folleto publivado por la Federación Nacional de Profesores de Enseñanza Secundaria en ocasión de la elección de Consejeros que se llevó a cabo en la ciudad de Salto en los días 29 y 30 de Julio entre los años 1969/1972.-(Eval.A-1)(JL)
07.12.977.		Se hizo Mem(A) Nº3496 para Educación Primaria.-(CC)
		13.3.79-MEMO(A)Nº 3536/78-CO.NA.E.-qq-[illegible]

SERVICIO DE INTELIGENCIA

Div. I (Seguridad)

Sección

~~2.00~~ ~~3~~.5

MINISTERIO ... EFENSA NACIONAL
...VICIO D... ...ION ... M/F

Ficha N° ... Actualizada el 21-IV-94

D 076266

Foto

Apellidos GUERRERO BASTON DE CANO

Nombres MARTA A.

Fecha de Nacimiento:

Lugar de Nacimiento:

Cred. Civ.: Ced. Identidad:

Padre:

Madre:

Domicilio: José Martí N°. 3271 entre 26 de Marzo y Berro.-Tel. 78.3747 Ciudad:

Otros datos (Documentos y señas personales)

65814

FICHA COMPLEMENTARIA Fs-6

Documento			076266 Antecedentes
N.o	Fecha	Origen	
B-75-(1) D-70.-	21-IV-964	"Epoquita".-	Integra el Cuerpo de Redacción de "Epoquita", suplemento del diario "Epoca".-
B-75-D-476.	25-IX-64.		Firmante de una declaración del Personal Docente y Administrativo del Liceo No.11(Cerro), en repudio de la represión policial que tuviera lugar con motivo de la reciente ocupación de la Universidad por parte de los estudiantes, a la vez que manifiestan su desaparición al procedimiento de esa policía en los disturbios que tuvieron lugar en el Aeropuerto Nacional de Carrasco, con motivo de la partida de la Delegación Diplomática Cubana que fuera expulsada de nuestro país.-
165	13/11/73		- Maestra y profesora de Secundaria. Agitadora en contínuo contacto con los más relevantes dirigentes comunistas de FUM (Federación Uruguaya del Magisterio).-(D) EVALUACION: B-6.-
	7/12/977		- Se hizo Mem.(A) Nº 3496 para Educación Primaria.- (CC)
			13.3.79-MEMO(A)Nº 3536/78-CO.NA.E.-qq-

...CIO DE INFORMACION
DE DEFENSA
Dep. I

07 62 67-4

AN..... Fs-1 Sección
Act. [redacted]
Ficha Nº .....

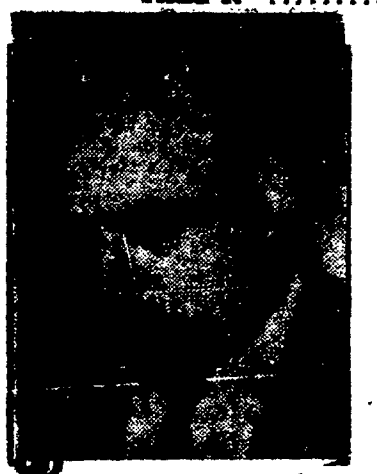

Miguel Guerrero

Nombres y Apellidos: GUERRERO BARROS
Miguel Benito

Fecha de Nacimiento: .....

Lugar de Nacimiento: .....
(País - Ciudad o Localidad - etc.)

Cred. Cív.: Serie ..... Nº ..... Ced. Identidad: .....

Otros documentos: .....
(Pasaporte — Libreta Enrolam. — etc.)

Domicilio: ..... Nº ..... Teléf
(Ciudad o Localidad) (Calle)

Filiación

Edad aparente ..... Color del Cutis .....

Color del Cabello ..... Estatura Aproximada .....

Complexión ..... Aspecto Social .....

Señas particulares .....

.....

Ficha confeccionada en Montevideo el 4 de Marzo de 1969.-

110887

Form. 1

076267

Fs-2

ACTIVIDADES

(1) **Laborales:** Profesión (2) Bancario Lugar de trabajo .....

Cargo ..... Antigüedad .....

Otras Actividades .....

.....

(2) **Políticas:** Ideología (4) F.I.de L. Actuación (1) Dirig. del MPU de Tacuarembó.-

Antecedentes (5) Dirigente de la Asociación de Bancarios del Uruguay (ANDEBU) filial Tacuarembó.-

Antecedentes familiares .....

(3) **Sociales:** Estado Civil ..... Religión ..... Figuración .....

Grado Instrucción ..... Lugares que frecuenta .....

(4) **Económicas:** Situación ..... Capital aprox. ..... Vehículo .....
marca y Nº

Otros datos .....

Datos Complementarios .....

Apreciación Personal Gral. .....

.....

.....

GUERRERO, Miguel.-

FICHA COMPLEMENTARIA

Fs.3.

Documento		076267 ANTECEDENTES
Fecha	Origen	
8-XI-1966.	B.75- D.1155. El Popular.-	En su carácter de dirigente del MPU hace uso de la palabra en la cena de camaradería conque culmina la Primera Asamblea Nacional del Movimiento Popular Unitario el 5 de Noviembre de 1966.- Indica actividades ① y ② .-
2-VIII-1966.	B.75- D.1161. E p o c a .-	Se anuncia que hablará en un acto realizado hoy - por el MPU cuyo tema es : "defensa de libertades denuncia del pacto y pos la Unidad de la Izquierda.-
7-XI-1966.	Bg 51 - D.1.	Orador en acto electoral del F-I.de L. en Tacuarembó.-
17-X-1967.	B.23 - D.5.	Dirigente de la Asociación de Bancarios del Urugua y. Interviene en forma activa en la labor del Comité Departamental de Defensa de la Revolución Cubana.-
26-XI-1966.-	B.75.-D.1448. "El Popular".-	Candidato a la Cámara de Representantes y a la Junta Departamental en las listas del F.I.de L. por el Departamento de Tacuarembó.- Aporta - ③ ④ .-
20-XI-1967.-	B.51.-D.3.-	Simpatizante de la Unión Popular.- Indica ⑦ .-

FICHA COMPLEMENTARIA

Documento		07 62 67 ANTECEDENTES 54
Fecha	Origen	
1962	Lista 4190 U.P.	-1er.Titular a la Junta Departamental de Tacuarembó.-
17/IV/968	64(1)5	-Hizo uso de la palabra en diversos actos en la Ciudad de Tacuarembó en ocasión de hallarse en la misma una delegación de UTAA.-Sindicado como comunista.-
17/XI/71	E-77 D-10	Su nombre aparece en un documento incautado a un sedicioso. (Y)/

MINISTERIO DE DEFENSA NACIONAL 076267

S. I. D.

Fs-5

Dep. I Secc. I

Sub - Secc. G

Ficha Nro. ____ Confec. ____

GUERRERO BARROS (Apellidos) Miguel Benito (Nombres)

DOCUMENTOS: C/C ____ (Serie / Nro.) C/I. ____ (Nro. / Dpto.)

OTROS DOC. ____ (Pasaporte / Lib. Enrol. / etc.)

NACIMIENTO: ____ (Fecha / Lugar)

DOMICILIO: ____ (Calle / Nro. / Telef.) Dpto. MONTEVIDEO (Ciudad o Localidad)

PROFESION U OCUPACION: Bancario

LUGAR: ____ CARGO: ____

IDEOLOGIA POLITICA: ____ CLASIFICACION: Activista - AEBU

DATOS COMPLEMENTARIOS: ____ (Est. Civil / Conyuge / Hijos)

38176

Otros familiares

Fs-6

Fecha	Documentos	07 62 67 ANTECEDENTES A REGISTRAR
28.X.74	D.2832	Fue declarado cesante en julio de 1969 a raíz de los conflictos bancarios, a partir del 15 de enero de 1972 (por Convenio), prosigue percibiendo su sueldo como si permaneciera activo.- 27.9.69: Radiograma Nº 1350 de Jef. de Durazno de la fecha, se halla detenido en dicha cdad. en averiguación de supuestos cometidos encomendados por el Ministro Sapelli ante despidos en la Banca Privada, lo que fue comprobado falso por personal del Dpto. de Vigilancia de ésta Policía.- Evaluación B-2.-(I).-

F3-4

SERVICIO DE INTELIGENCIA

División I

(Seguridad)

MINISTERIO DE DEFENSA NACIONAL M/F
SERVICIO DE INFORMACION DE DEFENSA
076267
IF.02.02- 1537

Sección -G-

Gremios

Ficha N.º 304.

Nombres y Apellidos: GUERRERO Miguel

Fecha y Lugar Nac.: .....

Cred. Civ.: Serie ..... N.º ..... Ced. Identidad: .....

Otros documentos: .....
(Pasaporte - Libreta Enrolam. - etc.)

Domicilio: TACUAREMBO
(Ciudad o Localidad) (Calle) (N.º) (Telef.)

Profesión: Bancario

Cargo y Lugar: .....

Ideol. Política: ..... Actuación: Dirigente

Datos Complementarios: Asociación de Empleados Bancarios del Uruguay de Tacuarembó.

Apreciación General: .....

38175

Ficha confeccionada: 18/3/66

FICHA COMPLEMENTARIA

Documento		076267 Antecedentes
Fecha	Origen	
1967	—	Integra la Comisión Directiva de la Asociación de Bancarios del Uruguay (Tacuarembó), para el período 1967.-(Eval.A-2).-
Abril/69	76/46	-Se postula por la Lista 19 leme Frente Unificador en las elecciones de la Asoc. de Bancarios, por el sist. pref. de suplentes como Nº 1 para la As. Gral. Representativa (capital) para el período de 1969/71. Esta lista es de tendencia izquierdista.
28.X.74	D. 2832	Fue declarado cesante en julio de 1969 a raíz de los conflictos bancarios, a partir del 15 de enero de 1972,(por Convenio), prosigue percibiendo su sueldo como si permaneciera activo.- Evaluación B-2.-(I).-

SERVICIO DE INFORMACION
DE DEFENSA
Dep. I

076268

Fs-1
..... Sección
Act. Ant. Nac.
Ficha Nº 1875

Nombres y Apellidos: GUERRERO Héctor

Fecha de Nacimiento: .....

Lugar de Nacimiento: .....
(País - Ciudad o Localidad - etc.)

Cred. Civ.: Serie ..... Nº ..... Ced. Identidad: .....

Otros documentos: .....
(Pasaporte — Libreta Enrolam. — etc.)

FOTO

Domicilio: .....
(Ciudad o Localidad) (Calle) Nº Teléf

Filiación

Edad aparente ..... Color del Cutis .....

Color del Cabello ..... Estatura Aproximada .....

Complexión ..... Aspecto Social .....

Señas particulares .....

110861

Ficha confeccionada en Montevideo el 31 de mayo de 1967.-

Fórm. 1

076268

Es-2

ACTIVIDADES

(1) **Laborales:** Profesión ..... Lugar de trabajo .....

Cargo ..... Antigüedad .....

Otras **Actividades** .....

(2) **Políticas:** Ideología ..... Actuación .....

Antecedentes .....

Antecedentes familiares .....

(3) **Sociales:** Estado Civil ..... Religión ..... Figuración .....

Grado Instrucción ..... Lugares que frecuenta .....

(4) **Económicas:** Situación ..... Capital aprox. ..... Vehículo .....
marca y Nº

Otros datos .....

Datos Complementarios .....

Apreciación Personal Gral. .....

GUERRERO

Mster

FICHA COMPLEMENTARIA

Fs-3

Documento		07 62 68 ANTECEDENTES
Fecha	Origen	
Año 1966	Lista FIDEL 1004 CANDELONES	-Figura como 3er.Suplente del 4o.Titular a la Junta Departamental en las listas del "FRENTE IZQUIERDA DE LIBERACION" en las Elecciones Nacionales del corriente año.-

076269-0 E

Fs. 1

MINISTERIO DE DEFENSA NACIONAL
S. I. D.

(A)"JUAN"

Apellidos	Nombres
GUERRERO GONZALEZ	Néstor Orlando

(a)"JUAN" 2.621.381(7)

DOCUMENTOS: C/C. Serie KeB Nro. 91 67(5) C/I. Nro. 65.746(1) Dpto.

OTROS DOC.: Pasaporte Lib. Enrol. etc.

NACIMIENTO: Fecha 26 años 1972(2) Lugar 4.10.45(8)

DOMICILIO: Calle TROPAS(6) - MINAS y QUEGUAY Nro. Pdú(9) Teléf.
Fco BICUDO y L. A de HERRERA (Pdú)(10)

PROFESION U OCUPACION: Empleado

LUGAR: CARGO:

IDEOLOGIA POLITICA: CLASIFICACION: 143714

DATOS COMPLEMENTARIOS: Casado(3) Teresa Gonzalez(4)
Est. Civil Conyuge Hijos

Otros familiares

Fg.2

Fecha	Documentos	076269 ANTECEDENTES A REGISTRAR
15/6/1972	J.P.M.P.M. 1963.	-Es detenido a consecuencia de diferentes procedimientos efectuados en el Dpto. de Paysandú. Integraba la Col. 24. Participaba en reuniones del grupo extremista así como en atentados terroristas.-(J).
23.10.72	D.3707.RD	-Su nombre figura en este documento, indica datos similares que el anterior.(E).-
29.8.72	2751	Detención 5.Jun.972.Personalidad.Caracter normal.Peligrosidad.poca,Integración al MLN.Reclutamiento marzo 197k.,por Higinio Sosa.Motivo convencimiento.Grado arrepentido.Funcionamiento.Col 24.Zona Paysandú.Sector militar.Acitud en el interrogatorio.Colaboración total.Conducta buena.Factores de Reclusión.Seguridad normal.Aislamiento normal.
20/6/72	Doc.1630	Participó en la construcción de un berretín en la carpintería de Agustín Genta Fontella, junto con Pablo Velichos, actualmente procesado por la Justicia Ordinaria por "Asociación para Delinquir".Su esposa no integra el MLN.Indica (DD)
9/7/72 P.P.I.	D.1964 E.M.G.E.	-Indica Dec.1963 JPM.PM.-(H).
29/9/72	3271	2.9.72 -Se decretpo procesamiento y prisión preventiva sin incomunicación por hallarse incurso en el delito previsto en el Art. 137 del CPO.-(DD)
20/V/978	D.0475 PME	-Figura en una nómina de privados de libertad en el Ambito del Ejéreito al 6/Agosto/976.Lugar de Reclusión:E.M.R. No. 1.Eval. A-1.(P).-
20.5.77	0475(B)PME	-6.8976:Det.30.5.72.Procesado.Eval.A-1.(P).- 27/7/78-Se remitieron datos identificatorios por Mem.(A) No. 685 (Corte Electoral).- (U)

GUERRERO Nestor

FECHA	DOCUMENTOS	076269 ANTECEDENTES A REGISTRAR
5-10-78	Doc.1310	-Se le hace referencia en este documento.& (V)
7/7/81	Doc.5690	Figura entre los "LV" controlados por Bn.I.8, que se reunen en el local del "Centro de Estudios Superiores Zhoar" de la ciudad de Paysandú. EVAL:A-1.(VM).
13.12.79 PD 346/79	2575	-11.12.79.-En el día de ayer,fue trasladado,procedente del Establecimiento Militar de Reclusión Nº 1 a la DNII,permaneciendo a disposición de la Jefatura de Policía de Paysandú en virtud que se encuentra requerido por la Justicia Departamental,por hurto.Eval:A-1.(TT)
14.12.79 P.D.6a6 Nº347/79	Doc.2576	-12.12.79-En el día de la fecha personal de la Jefatura de Policía de Paysandú procedió a conducir hacia esa ciudad, al causante. Eval.A-1.-(JJ)
02.9.81.	7461	-Informa D.E. III del pase a la clandestinidad del causante quién era controlado por BN.I.8.- (TJ).Eval:.A-2.--
04.09.81	Doc. 7534	-Figura en una relación de Libertades Vigiladas al 30.06.81. Unidad de Control: Batallón de Infantería Nº8, pasa a la Clandestinidad en Junio de 1981. Eval.: A-1 (AN)

FECHA	DOCUMENTOS	076269 ANTECEDENTES A REGISTRAR	54
16.02.82	D. 5757/ 71	-Figura en una relacion de la Corte Electoral, de ciudadanos inscriptos en el Registro Civico Nacional, que se encuentran comprendidos en el Art. 1, Literal "B" del Acto Institucional No. 4, con prohibicion de ejercer el derecho de voto. (Procesados por delitos de "Lesa Nacion").EVALUACION A-1(VL) Indica (5) (6)	
16.02.82	D.6004/81/ 029	-Se encuentra comprendido en el Art.lo. literal b) del Acto Institucional No.4,por haber sido procesado el 26/VIII/972 por los delitos previstos en. C.P.M. C.P.O. 132 Inc. 6; 137; 150; 62; 263 EVALUACION A-1 (LA)	
20.4.82	13899	Figura en una relación de ciudadanos uruguayos que se encuentran residiendo en Brasil, al amapro del ACNUR.Eval: A-1 Indica del 7 al 8.-(00)	
27.7.83	0115/80 Pág.3.	10.12.79:Baja del E.M.R.1.- Eval:A-1(AD)	
2/2/84	11941 / 82 PAG.447	- POSEE ANTECEDENTES EN EL CO.NA.E.- EVAL - A - 1.(CO) INDICA ( ) ( ) ( )	

GUERRERO GONZALEZ, Néstor Orlando

FECHA	DOCUMENTOS	076289 ANTECEDENTES A REGISTRAR Fs.5
20.05.83	16378/82	-02.09.82-Ficha del E.M.R.1, establece:detenido el 05.06.72.-EVAL:B-2 (Q) Indica (8)
20.05.83	24862/83 Pág.052	-08.03.83-Figura en una relación procedente de la F.A. E, de libertades vigiladas, categorías A, B y C, [illegible] gadas por la Justicia Militar.Detenido el 03.05.72, liberado el 07.03.80.-EVAL:A-1 (Q) Indica (10).-
20.05.83	18347/82 Pág.010	-01.09.82-Indica idem Doc. 13899/82.-EVAL:A-2 (Q)
8.8.83	0114/80 pag.22	En consolidado de P.M.E. del 31.12.79 figura como: 30.05.72:Detenido.- 14.10.77:Condenado:7años y 6 meses P. Juez:1a.I.1er.T.- 11.12.79:BAJA/EMR 1 por E. Definitiva; ALTA/JEFATURA POLICIA PAYSANDU por tener otra causa pendiente.Eval.A-1.(ME)
18.8.83	0379/80 pag.4	En consolidado de P.M.E. del 31.3.80 figura como: L.Vigilada Alta por Pase a Cat."A", siendo su Unidad de Control el Bn.I.8. Eval.A-1.(ME)

Fs-1

078270-8

MINISTERIO DE DEFENSA NACIONAL
S. I. D.

Dep. I Secc. I
Sub-Secc. A/N
Ficha Nro..... Confec. .....

Ficha confeccionada el 26/8/72

GUERRERO — Apellidos
Elvea Angélica — Nombres

DOCUMENTOS: C/C. ..... Serie ..... Nro. C/I. ..... Nro. ..... Dpto.

OTROS DOC. ..... Pasaporte ..... Lib. Enrol. ..... etc.

NACIMIENTO: ..... Fecha ..... Lugar

DOMICILIO: ..... Calle ..... Nro. ..... Teléf. ..... Ciudad o Localidad

PROFESION U OCUPACION: .....

LUGAR: ..... CARGO: .....

IDEOLOGIA POLITICA: ..... CLASIFICACION: .....

DATOS COMPLEMENTARIOS: Casada. Est. Civil ..... 110888 Conyuge ..... Hijos

..... Otros familiares

Fs-2

Fecha	Documentos	ANTECEDENTES A REGISTRAR
		076270
1971.	Lista 1811 COLONIA	-Candidato en el 3o§. lugar a la Junta Electoral por el sub-lema "PATRIA GRANDE"en las elecciones de 1971."PP".-

SERVICIO DE INFORMACION
DE DEFENSA
Dep. 1

076271-6

Fs-1

Confeccionado el 8/7/73

V A R I O S

FOTO

Apellidos GUERRERO

Nombres Oscar Francisco

Fecha de Nacimiento 12 de julio de 1943

Lugar de Nacimiento oriental

Est. Civil casado

Cred. Cívica ..... Céd. Identidad .....

Otros Documentos .....

Ocupación .....

Padre .....

Madre .....

Domicilio Manzana 55 solar 24 - El Dorado -. Ciudad .....

Otros datos .....

65815

Imp. CHIESA Hnos. Ltda. 4.000 - 11 - 72

F3-2

FICHA COMPLEMENTARIA

DOCUMENTO		ANTECEDENTES 078271
Fecha	Origen	
29/VI/73	D. 1336	Figura en una nómina de reclusos excarcelados el día 20 de los corrientes, según lo dispuesto por el Sr. Ministro del Interior. (SS).-

FECHA CONFECCIONADA EL 7/7/77 POR NO ENCONTRARSE EL ORIGINAL

FS-1

JUNTA DE COMANDANTES EN JEFE

S. I. D.

076272 E

Dep. I Secc. I

Sub Secc. A/N

Ficha Nro. _____ Confec 7/7/77

GUERRERO PEREZ (Apellidos) Omar Pedro (1) (Nombres)

DOCUMENTOS: C/C _____ (Serie) _____ (Nro.) C/I. 520.531 (Nro.) Montevideo (Dpto.)

OTROS DOC. _____ (Pasaporte) _____ (Lib. Enrol.) _____ (etc.)

NACIMIENTO: 20/5/936 (3) (Fecha) _____ (Lugar)

DOMICILIO: Bulevar Artigas 3035 (4) (Calle) (Nro.) (Teléf.) Montevideo (5) (Ciudad o Localidad)

PROFESION U OCUPACION: Médico (6)

LUGAR: H.C.FF.AA. (8) CARGO: Capitán (S.M.M.) (9)

IDEOLOGIA POLITICA: _____ CLASIFICACION: M.L.N. (T) (7) 143715

DATOS COMPLEMENTARIOS: _____ (Est. Civil) _____ (Cónyuge) _____ (Hijos)

Ojos castaños, estatura 1.75 mts. (10)

(Otros familiares)

FS-2

Fecha	Documentos	076272 ANTECEDENTES A REGISTRAR
6/12/73	D.4182	-Figura en una nómina de detenidos sacada de los archivos de la Cruz Roja Internacional. Voluntario. Talcahua Torne. (U).-
25/4/83	25365/1373	-1971/1978.En información referente al "M.I.N.", obtenida por el Dpto.III/S.I.D., en éste período, se establece: Requerido No.560. EVAL. A-2 (TL). Aporta (7).al (10).-
20.5.83	18347/82 Pág. 069	-01.09.82-Figura en una relación depersonas que se otorgó salvoconducto de asilados o refugiados en Chile a partir del 11.09.73.-Debe abandonar, viajó a Francia.-EVAL:A-2 (Q

2/8/84	11941 / 82 PAG. 2447	- POSEE ANTECEDENTES EN EL CO.NA.E- EVAL - A - 1.C(D) INDICA ( ) ( ) ( )

Ficha confeccionada 13/2/75.

Fs-1

MINISTERIO DE DEFENSA NACIONAL
S. I. D.

076273-2 Dep. 1 Sec. 1
Sub - Secc. A/N
Ficha Nro._____ Confec. _____

GUERRERO. (Apellidos) Oscar. (Nombres)

DOCUMENTOS: C/C. _____ (Serie / Nro.) C/I. _____ (Nro. / Dpto)

OTROS DOC. _____ (Pasaporte / Lib. Enrol. / etc.)

NACIMIENTO: _____ (Fecha / Lugar)

DOMICILIO: _____ (Calle / Nro. / Teléf. / Ciudad o Localidad)

PROFESION U OCUPACION: Estudiante. Liceo 5. A. (Canelones y Jachson).

LUGAR: _____ CARGO: _____

IDEOLOGIA POLITICA: _____ CLASIFICACION: _____

DATOS COMPLEMENTARIOS: _____ (Est. Civil / Cónyuge / Hijos)

110889

_____ (Otros familiares)

Fecha	Documentos	070273 ANTECEDENTES A REGISTRAR Fs-2
9/X/73.	3267.	- De marcada actuación comunista marxista, ejercida en el Liceo 5.A (Canelones y Jackson) 2.Turno de 1200 a 16.00 en las mismas se suspenden las clases por mandato de los delegados para conferencia de adotrinamiento, más común durante las horas de Francés.Cursa 2do.año.Delegado de clase.Rea- B-6.(Y).

Fs.3

MINISTERIO DE DEFENSA NACIONAL 070273

S. I. D.

Dep. I 5.2.75 Secc. I

Sub - Secc. G

Ficha Nro.____ Confec.____

GUERRERO Oscar

Apellidos Nombres

DOCUMENTOS: C/C.____ C/I.____

Serie Nro. Nro. Dpto.

OTROS DOC. ____

Pasaporte Lib. Enrol. etc.

NACIMIENTO: ____

Fecha Lugar

DOMICILIO: ____

Calle Nro. Teléf. Ciudad o Localidad

PROFESION U OCUPACION: Estudiante

LUGAR: Liceo 5 A CARGO: Delegado de clase

IDEOLOGIA POLITICA: Comunista-marxista CLASIFICACION: ____

DATOS COMPLEMENTARIOS: ____

Est. Civil Conyuge Hijos

38177

Otros familiares

Fs-4

Fecha	Documentos	076273 ANTECEDENTES A REGISTRAR
9.10.73	D. 3267	Estudiante del Liceo 5 A en el horario de 1200 a 1600hs. sito en Canelones y Jackson.- Por mandato de los delegados se suspenden las clases para conferencias de adoctrinamiento, las mismas son mas comunes durante las horas de Francés.- Es alumno de 2do. año, gremialista, delegado de clase.- Evaluación B-6.-(I).-

076274-0 Fs-1

JUNTA DE COMANDANTES EN JEFE

S. I. D.

Dep. I Secc. I

Sub Secc. A/N

Ficha Nro. _____ Confec. 28.4.77

GUERRERO Pedro S.

Apellidos Nombres

DOCUMENTOS: C/C BAB 12898 C/I. _____

Serie Nro. Nro. Dpto.

OTROS DOC. _____

Pasaporte Lib. Enrol. etc.

NACIMIENTO: 43 años (1971) _____

Fecha Lugar

DOMICILIO: _____

Calle Nro. Teléf. Ciudad o Localidad

PROFESION U OCUPACION: Obrero

LUGAR: Frigorífico EFCSA CARGO: _____

IDEOLOGIA POLITICA: Comunista CLASIFICACION: _____

DATOS COMPLEMENTARIOS: _____

Est. Civil 110850 Cónyuge Hijos

Otros familiares

Fs-2

Fecha	Documentos	076274 ANTECEDENTES A REGISTRAR
22.5.76	D. 0719	- Afiliado al P.C. con el No. 62856, fecha de ingreso el 30.11.71.- Eval. B-1.- (S).-

J. C. J.
Dpto. 1

076274 Fs.3

Apellidos GUERRERO

Nombres Pedro S.

Documentos: CC.: BAB 12698

Ant, Secc.	A	B	C	D	E	G	V
	X						

Secreto

076274 **ANTECEDENTES** Fs. 4

22.5.76 Doc. 0719 Eval. B-1.- (S).-

Edad: 43 años

Dom.: San Martín 1037

Ocup.: Obrero Frigorífico EFCSA

Afil. No.: 62856

F. de Ing.: 30.11.71.

SERVICIO DE INFORMACION
DE DEFENSA
Dep. 1

076275-F

Vs. 1

Confeccionado el 2 de febrero de 1971.-

VARIOS

FOTO

Apellidos GUERRERO GONZALEZ

Nombres Ramón

Fecha de Nacimiento

Lugar de Nacimiento

Est. Civil

Cred. Cívica Ced Identidad 984932

Otros Documentos

Ocupación Ayud.Caja Nal.de Ahorros y Dctos.-

Padre

Madre

Domicilio Gral.Tiheaut 1765 Ap.1- Ciudad

Otros datos

67816

FICHA COMPLEMENTARIA

DOCUMENTO		076275 ANTECEDENTES
Fecha	Origen	
9-VII-968	61(4)1	-Movilizado con motivo de aplicarse el Decreto de Medidas Prontas de Seguridad.-Internado en el Liceo Militar.-

Fs-1

JUNTA DE COMANDANTES EN JEFE

S. I. D.

076276-5 Dep. I Secc. I

Sub Secc. A/N

Ficha Nro. ____ Confec. ____

GUERRERO PEREZ — Apellidos

Ramón Augusto — Nombres

DOCUMENTOS: C/C AEA 3584 — Serie Nro. — C/I. ____ — Nro. Dpto.

OTROS DOC. ____ — Pasaporte Lib. Enrol. etc.

NACIMIENTO: ____ — Fecha Lugar

DOMICILIO: ____ — Calle Nro. Teléf. Ciudad o Localidad

PROFESION U OCUPACION: ____

LUGAR: ____ CARGO: ____

IDEOLOGIA POLITICA: ____ CLASIFICACION: ____

DATOS COMPLEMENTARIOS: ____

Est. Civil 110891 Cónyuge Hijos

Otros familiares

F3-2

Fecha	Documentos	ANTECEDENTES A REGISTRAR
		076276
17.10.76 Doc.1513		-- Delegado de Mesa por las listas:808-1808 , en las elecciones nacionales del año 1971 por el Departamento de Montevideo .- Circuito N° 38 (Inf. Corte Electoral).- (Pág. N° 0263) (J)

MINISTERIO DE DEFENSA NACIONAL 076270

S. I. D.

27 JUN. 1974 Fs3

Dep. I Secc. I

Sub - Secc. G

Ficha Nro.____ Confec.____

GUERRERO PEREZ — Apellidos

Ramón Augusto — Nombres

DOCUMENTOS: C/C.____ (Serie / Nro.) C/I. 673.153 (Nro. / Dpto.)

OTROS DOC.____ (Pasaporte / Lib. Enrol. / etc.)

NACIMIENTO: 8.9.934 (Fecha) Montevideo (Lugar)

DOMICILIO: 18 de Julio 1082 apº606 (Calle / Nro.) Teléf. Montevideo (Ciudad o Localidad)

PROFESION U OCUPACION: Bancario

LUGAR: Sociedad de Bancos CARGO:

IDEOLOGIA POLITICA: CLASIFICACION:

DATOS COMPLEMENTARIOS:

Est. Civil / Conyuge / Hijos 38178

Hijo de Ramón y María

Otros familiares

E54

076276

Fecha	Documentos	ANTECEDENTES A REGISTRAR
1.7.73	1523	Figura en lista de dirigentes gremiales detenidos y alojados en la Dirección Nac. de Información E Inteligencia (K)
29.7.74	D.N.I.I.	Fué liberado el 5.7.73. (K)

SERVICIO DE INFORMACION
DE DEFENSA
Dep. I
Sección 10

076277-3

Ficha Nº ..... confeccionada el 27-XI-[illegible]

FOTO

Apellidos GUERRERO

Nombres Ricardo

Fecha de Nacimiento:

Lugar de Nacimiento:

Cred. Civ.: Ced. Identidad:

Prontuario: F. Consul:

Padre:

Madre:

Domicilio: Ciudad:

Otros datos (Documentos y señas personales) 123º Titular a la Cámara de Representantes y 3er. Suplente del 19º Titularca la Junta Dptal.

6-817

Form. 3

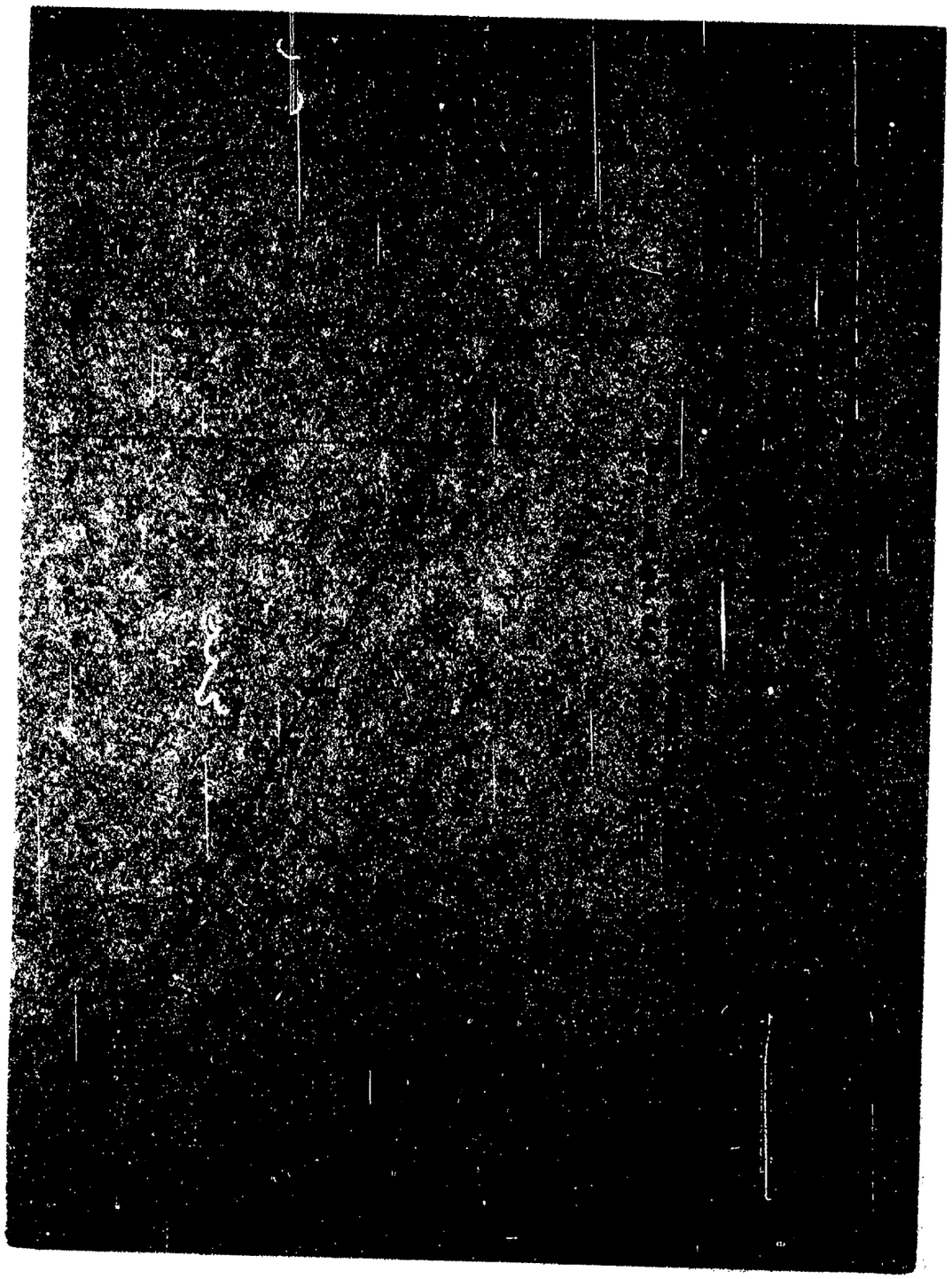

FS-1

MINISTERIO DE DEFENSA NACIONAL
S. I. D.

076278 Dep. I 29.8.74 Secc. I
Sub - Secc. G
Ficha Nro.____ Confec.____

GUERRERO — Apellidos
Richard Charles — Nombres

DOCUMENTOS: C/C.____ (Serie / Nro.) C/I 1.438.829 (Nro.) Montevideo (Dpto.)

OTROS DOC.____ (Pasaporte / Lib. Enrol. / etc.)

NACIMIENTO: 16 años (Abril 1973) (Fecha) ____ (Lugar)

DOMICILIO: Roma S/N (Calle) ____ (Nro.) ____ (Teléf.) Dpto. COLONIA (Ciudad o Localidad)

PROFESION U OCUPACION: Estudiante

LUGAR:____ CARGO:____

IDEOLOGIA POLITICA:____ CLASIFICACION:____

DATOS COMPLEMENTARIOS: ____ (Est. Civil / Conyuge / Hijos)

38179

____ (Otros familiares)

F92

Fecha	Documentos	076278 ANTECEDENTES A REGISTRAR
27.4.73	D. 993	Identificado como integrante de la movilización hacia Montevideo organizado por la Agremiación de Obreros Textiles de Jan Lacaze con motivo del conflicto de la Fábrica Campomar & Soulas de Aquella ciudad. Evaluación A-1.-(I).-

Ficha confeccionada 22/11/74 Fs 3

MINISTERIO DE DEFENSA NACIONAL 076276
S. I. D.

Dep. 1 Sec. 1
Sub - Secc. A/N
Ficha Nro..... Confec. ____

GUERRERO (Apellidos) Ricardo. (Nombres)

DOCUMENTOS: C/C. (Serie, Nro.) C/I. (Nro., Dpto)

OTROS DOC. (Pasaporte, Lib. Enrol., etc.)

NACIMIENTO: (Fecha, Lugar)

DOMICILIO: (Calle, Nro., Telef., Ciudad o Localidad)

PROFESION U OCUPACION:

LUGAR: CARGO:

IDEOLOGIA POLITICA: Juventud Socialista de CLASIFICACION: Juan Lacaze.

DATOS COMPLEMENTARIOS: (Est. Civil, Cónyuge, Hijos)

110893

(Otros familiares)

Fs-4

Fecha	Documentos	076278 ANTECEDENTES A REGISTRAR
9/6/73	Ultima Hora)	En la fecha el Partido Socialista realiza una jornada en Juan Lacaze, RUBEN IGNACIO HUGUET y RAMON MARTINEZ, brindaron charlas a la militancia lacacina. Luego se realiza un acto público en la Avda Artigas con la inauguración del nuevo local partidario, donde el mencionado hizo uso de la palabra (Y).

SERVICIO DE INFORMACION DE DEFENSA
Dep. 1

076279-9

Fs-1

Confeccionado el 4.10.72.

VARIOS

FOTO

Apellidos GUERRERO GONZALEZ

Nombres Redrigo

Fecha de Nacimiento

Lugar de Nacimiento

Est. Civil

Cred. Cívica Céd. Identidad

Otros Documentos

Ocupación

Padre

Madre

Domicilio Ciudad

Otros datos

65818

CHIESA Hnos. Ltda - 8.000 - 3 - 72

FICHA COMPLEMENTARIA

E-2

DOCUMENTO 076279		ANTECEDENTES
Fecha	Origen	
1971.	Lista 1606 P.Nac.Just	Candidato como 1er.titular a la Junta Departamental, por el Dpto.de Montevideo.- (V).

076280-F

Fs - 1

JUNTA DE COMANDANTES EN JEFE

S. I. D.

Dep. I Secc. I

Sub Secc. A/N

Ficha Nro. _____ Confec. 27-12-78

GUERRERO SANCHEZ — Apellidos

Rogelio — Nombres

DOCUMENTOS: C/C _____ Serie _____ Nro. C/I. _____ Nro. _____ Dpto.

OTROS DOC. _____ Pasaporte _____ Lib. Enrol. _____ etc.

NACIMIENTO: 64 años en 1978 — Fecha _____ Lugar

DOMICILIO: Solano Garcia y Washington — Calle _____ Nro. _____ Teléf. _____ Ciudad o Localidad

PROFESION U OCUPACION: Albañil

LUGAR: _____ CARGO: _____

IDEOLOGIA POLITICA: _____ CLASIFICACION: _____

DATOS COMPLEMENTARIOS: _____

Est. Civil 110894 Cónyuge _____ Hijos _____

Otros familiares

Fs 2

Fecha	Documentos	076280 ANTECEDENTES A REGISTRAR
5-10-78	Doc.1310	-Realizó una denuncia en la 1ra.Seccional Policial de Paisandú,en virtud de haber sido amenazado por un desconocido que le manifestó que por ser tía del sedicioso Nestor Guerrero en el EMR.Nº1,tener amistad con Anibal Sampallo y y aparte conocer al May.BIQUE por su trabajo de albañil en la Escuela Nº15 (Paysandú),le encomendaron una misión que sería de envenenar al Sr. Mayor de referencia o de lo contrario lo eliminaría a él.-Eval.B-3 (V)

076281-S Fs.1

JUNTA DE COMANDANTES EN JEFE

S. I. D.

Dep. I Secc. I

Sub Secc. A/N

Ficha Nro. _____ Confec._____

GUERRERO GODOY (Apellidos) Rolando (Nombres)

DOCUMENTOS: C/C BZB 16509 (Serie, Nro.) C/I. 804.788 (1) (Nro., Dpto.)

OTROS DOC. _____ (Pasaporte, Lib. Enrol., etc.)

NACIMIENTO: 18/06/930 (2) (Fecha, Lugar)

DOMICILIO: Oficial 3 No. 2005 (3) (Calle, Nro.) Barrio los Bulevares (4) (Teléf., Ciudad o Localidad)

PROFESION U OCUPACION: Operario de Destilería (5)

LUGAR: A.N.C.A.P. (6) CARGO: E-I, Gdo. 12. (7)

IDEOLOGIA POLITICA: _____ CLASIFICACION: _____

DATOS COMPLEMENTARIOS: _____

Est. Civil 110892 Cónyuge Hijos

Otros familiares

Fs-2

Fecha	Documentos	076281 ANTECEDENTES A REGISTRAR
17.10.73 Doc.1513		-- Delegado de Mesa por las listas 4190-4191 , en las elecciones nacionales del año 1971 por el Departamento de Montevideo .- Circuito N° 2563-2564-2585-2586 (Inf. Corte Electoral).- (Pág. N°0262) (J)
06/06/75	D.1040	-31/10/70. Titular en las elecciones representantes generales y sectoriales de la Federación ANCAP, ". Lista "Unidad y Lucha".
		-08/972. Dirigente de la Federación A.N.C.A.P.
		-07/07/74. Baja de A.N.C.A.P. por renuncia. Baja No.351.
		EVALUACION A - 1 (P)
		-Indica del (1) al (7). (P)

SERVICIO DE INFORMACION
DE DEFENSA
Dep. 1

076282-3

Fs. 1

VARIOS

FOTO

Confeccionado el 18.10.72.

Apellidos GUERRERO GONZALEZ

Nombres Roman

Fecha de Nacimiento

Lugar de Nacimiento

Est. Civil

Cred. Cívica Céd. Identidad

Otros Documentos

Ocupación

Padre

Madre

Domicilio Ciudad

Otros datos

65819

CHIESA Hnos. Ltda. - 8.100 - 3 - 72

FICHA COMPLEMENTARIA

F. 2

DOCUMENTO		076282 ANTECEDENTES
Fecha	Origen	
1971.	Lista 606. P.Mov.Just	Candidato como 14o.titular a la Cámara de Representantes,por el Dpto.de Montevideo.. (W).
1971.	Lista 606 P.Mov.Just.	Candidato como 2do.suplente del 1er.titular a la Junta Electoral,por el Dpto.de Montevideo.. (W).

MINISTERIO DE DEFENSA NACIONAL
S. I. D.

076263

03 JUL. 1975 B.1
Dep. I Sec. I
Sub - Secc. G
Ficha Nro. ____ Confec. ____

GUERRERO (Apellidos) Ruben (Nombres)

DOCUMENTOS: C/C ____ (Serie / Nro.) C/I. ____ (Nro. / Dpto.)

OTROS DOC. ____ (Pasaporte / Lib. Enrol. / etc.)

NACIMIENTO: ____ (Fecha / Lugar)

DOMICILIO: ____ (Calle / Nro. / Telef. / Ciudad o Localidad)

PROFESION U OCUPACION: Funcionario de ANCAP (Registro No.12.749)

LUGAR: Sala "C" CARGO: ____

IDEOLOGIA POLITICA: ____ CLASIFICACION: ____

DATOS COMPLEMENTARIOS: ____ (Est. Civil / Conyuge / Hijos)

38180

(Otros familiares)

Fs.2

Fecha	Documentos	076283 ANTECEDENTES A REGISTRAR
30/7/74	D.1892	-Funcionario de Ancap,que introducía volantes en la Planta y cobraba afiliaciones.-Eval.F-6.-(H).-
14.5.75	Doc.1084	-Indica lo mismo que el Doc. anterior.- (O)-
22.6.83	2195/79 Pag. 12	- 24.11.972: Respalda con su firma a la LISTA "A" y a todas las Listas Sectoriales que llevan como Lema: "UNIDAD SOLIDARIDAD Y LUCHA" , para las Elecciones de la Federación ANCAP, a realizarse en el día de la fecha.- Eval.A-1 (Y)

SERVICIO DE INFORMACION DE DEFENSA

076284-9

Confeccionado el 18-III-1970

FOTO

Apellidos GUERRERO PEREZ

Nombres Raúl Ricardo

Fecha de Nacimiento 39 años (1968)

Lugar de Nacimiento Uruguay

Est. Civil Divorciado

Ced. Cívica: Ced. Identidad

Otros Documentos

Ocupación Funcionario del Correo.

Padre

Madre

Domicilio Emé Mitre 1488 Ap.3 Ciudad Montevideo

Otros datos:

63820

FICHA COMPLEMENTAR

Documento		076284 ANTECEDENTES
Data	Origem	
[illegible]	[illegible]	[illegible]

076285-6

Fs-1

JUNTA DE COMANDANTES EN JEFE

S. I. D.

Dep. I Secc. 1

Sub Secc. A/N

Ficha Nro. ____ Confec. 28.4.77

GUERRERO COLINA — Apellidos

Secundino — Nombres

DOCUMENTOS: C/C RBD 11585 — Serie Nro. — C/I. ____ — Nro. Dpto.

OTROS DOC. ____ — Pasaporte Lib. Enrol. etc.

NACIMIENTO: 31.1.46 — Fecha Lugar

DOMICILIO: Ituzaingó 742 (1972) — Calle Nro. Teléf.

DURAZNO — Ciudad o Localidad

PROFESION U OCUPACION: Obrero

LUGAR: Frigorífico EFCSA CARGO: ____

IDEOLOGIA POLITICA: Comunista CLASIFICACION: ____

DATOS COMPLEMENTARIOS: ____

Est. Civil 110895 Cónyuge Hijos

Otros familiares

Fs 2

Fecha	Documentos	076285 ANTECEDENTES A REGISTRAR
22.5.76	D. 0719	- Afiliado al P.C. con el No. 64807, fecha de ingreso el 31.5.72.- Eval. B-1.- (S).-

C. J. 076285 Fs-3

Dpto. 1

Apellidos GUERRERO COLINA

Nombres Secundino

Documentos: C.C.: RBD 11585

Ant, Secc.	A	B	C	D	E	G	V
	X						

Secreto

076285 **ANTECEDENTES** Fs.4

22.5.76 Doc. 0719 Eval. B-1.- (S)

F. de Nac.: 31.1.46.

Dom.: Ituzaingó 742

Ocup.: Obrero EFCSA

Afil. No.: 64807

F. de Ing.: 31.5.72

SERVICIO DE INFORMACION
DE DEFENSA
Dep. 1

MINISTERIO DE DEFENSA NACIONAL M/F
SERVICIO DE INFORMACION DE DEFENSA
I.A. 076289-4

T&I
..... Sección
Act. Apt. Nac.
Ficha Nº .....

Nombres y Apellidos: GUERRERO Tomás.

Fecha de Nacimiento: .....

Lugar de Nacimiento: .....
(País - Ciudad o Localidad - etc.)

Cred. Cív.: Serie ..... Nº ..... Ced. Identidad: .....

Otros documentos: .....
(Pasaporte — Libreta Enrolam. — etc.)

FOTO

Domicilio: .....
(Ciudad o Localidad) (Calle) Nº Teléf

Filiación

Edad aparente ..... Color del Cutis .....

Color del Cabello ..... Estatura Aproximada .....

Complexión ..... Aspecto Social .....

Señas particulares .....

Ficha confeccionada en Montevideo el 5 de abril de 1962.-

Fórm. 1

076286

Ts-2

ACTIVIDADES

(1) **Laborales:** Profesión ABOGADO Lugar de trabajo

Cargo Antigüedad

Otras Actividades

(2) **Políticas:** Ideología CASTRISTA Actuación

Antecedentes FRIMANTE DECLARACION PROFECIONALES UNIVERSITARIOS APOYO A CUBA.-

Antecedentes familiares

(3) **Sociales:** Estado Civil Religión Figuración

Grado Instrucción Lugares que frecuenta

(4) **Económicas:** Situación Capital aprox. Vehículo marca y Nº

Otros datos Informe de la Divición I - Seguridad.-

Datos Complementarios

Apreciación Personal Gral.

GUERRERO, Tomás

E-3

FICHA COMPLEMENTARIA

Documento		076827 ANTECEDENTES 076286
Fecha	Origen	
13.8.77	Doc. 0834	Año 1962-Firmante de un manifiesto de Profesionales Universitarios ante al situación Cubana. Nvel. A-2 (SB).-

"V A R I O S"

A-1

JUNTA DE COMANDANTES EN JEFE

Dep. I Secc. I

Sub Secc. A/N

S. I. D. 076287-2

Ficha Nº ..... Confec. 16.980

GUERRERO COSTA — Tomás

Apellidos — Nombres

DOCUMENTOS: C/C ..... C/I. 43.414.

Serie — Nº — Nº — Dpto.

OTROS DOC. .....

Pasaporte — Lib. Enrol. — etc.

NACIMIENTO: Uruguayo, 15 años (1968)

Fecha — Lugar

DOMICILIO: Nicaragua Nº 1966 bis apto.2 (1968)

Calle — Nº — Teléf. — Ciudad o Localidad

PROFESION U OCUPACION: Estudiante de Abogacáa

LUGAR: ..... CARGO: .....

IDEOLOGIA POLITICA: ..... CLASIFICACION: .....

DATOS COMPLEMENTARIOS: .....

Cónyuge — Est. Civil — Hijos

Hijo de Tomás y María Elida

Otros familiares

Fecha	Documentos	076287 ANTECEDENTES A REGISTRAR
16.9.80	- - - - -- D.N.I.I.	-6/IX/968 - Estando en vigencia el Decreto de Medidas Prontas de Seguridad, fue detenido en averiguación por la Seccional 4ta.. Entregado a sus padres el mismo día por orden del Sr. Juez de Menores de 1er. Turno.- 15/4/976 Según Diario Oficial Nº 19708 del 19/2/976, se le nombra Defensor de Oficio del Dpto. de Canelones durante el año 1976.- (C.H.C.P. Nº 279/80 (PERMANENCIA), a nombre de TOMAS GUERRERO COSTA, que se trataría del causante.-).-(PP).-

Imp. Nacional 716/79

MINISTERIO DE DEFENSA NACIONAL

S. I. D.

076288-0

Dep. I Secc. I D-1

Sub-Secc. A/N

Ficha Nº ..... Confec. .....

GUERRERO PROTASIO (1) Wadil ó Wuadil (2)

Apellidos Nombres

DOCUMENTOS: C|C RED-7182 (3) C|I 1.195.585 (4)

Serie Nº Nº Dpto.

OTROS DOC.: .....

Pasaporte Lib. Enrol. etc.

NACIMIENTO: 27.6.40 (5) Durazno (9)

Fecha Lugar

DOMICILIO: La Paz 1479 Montevideo

Calle Nº Telef. Ciudad o Localidad

Igua Senda 3 (Calvin Norte) 169 úcleo 30 (6)

PROFESION U OCUPACION: Perfoverificador (Centro de Computos) (7)

LUGAR: ..... CARGO .....

IDEOLOGIA POLITICA (1) Comunista-UJC.- CLASIFICACION (2) Circ. Aguada-Carnet Nº3168

Ingresó:14/10/68.-

DATOS COMPLEMENTARIOS .....

Est. Civil ~~1~~0898 Conyuge Hijos

Padres: ario y Alberta (8)

otros familiares

Ficha confeccionada en:Montevideo,29 deagosto de 1969.-

T1-2

FECHA	DOCUMENTOS	076288 ANTECEDENTES A REGISTRAR
III/62	**Mondel Nº 161 - Indica ① y ②**	
12.12.79	D.1754	-Figura en una relación de funcionarios de A.N.C.A.P., a los cuales se les ordenó presentar Constancia de Habilitación para Cargos Públicos, en el periódo comprendido entre 1.10.79 al 31.10.79 .- (M).- (Indica del (1) al (9).-

SERVICIO DE INTELIGENCIA
División I
(Seguridad)

MINISTERIO DE DEFENSA NACIONAL
SERVICIO DE INFORMACION DE DEFENSA
M/F
076288
I.A. 0117-9046

Sección «A» TA-3
Act. Ant. Nac.
Ficha N.º ~~1177~~.

Nombres y Apellidos: GUERRO Wadil

Fecha de Nacimiento:

Lugar de Nacimiento:
(País - Ciudad o Localidad - etc)

Cred. Civ.: Serie N.º Ced. Identidad:

Otros documentos:
(Pasaporte - Libreta Enrolam. - etc.)

Foto

Domicilio: Montevideo, calle La Paz 1479
(Ciudad o localidad) (Calle) (N.o) (Telef.)

Filiación
- Edad Aparente ..... Color del Cutis
- Color del Cabello ..... Estatura Aproximada
- Complexión ..... Aspecto Social
- Señas particulares

Ficha confeccionada en MONTEVIDEO el Agosto 4/961.

076288

P-4

ACTIVIDADES

(1) Laborales: Profesión Empleado Lugar de trabajo ANCAP

Cargo ..... Antigüedad .....

Otras Actividades .....

(2) Políticas: Ideología COMUNISTA Actuación UJC

Antecedentes .....

Antecedentes familiares .....

(3) Sociales: Estado Civil ..... Religión ..... Figuración .....

Grado Instrucción ..... Lugares que frecuenta .....

(4) Económicas: Situación ..... Capital aprox. ..... Vehículo ..... marca y N.o

Otros datos .....

Datos Complementarios .....

Apreciación Personal Gral. .....

GUERRO FICHA COMPLEMENTARIA Wadil 14-5

Documento		076288 Antecedentes
Fecha	Origen	
4.VIII.61.-	Inf.J.P.Mdeo.	Afiliado a la "Unión de las Juventudes Comunistas"(UJC), Círculo "Aguada".-
		14.4.78- MEMO (A) 125/78 DPTO.3 DNII.-(W)

Ficha confeccionada el 10/8/74

MINISTERIO DE DEFENSA NACIONAL

S. I. D. 076289-8

PE Fs. 1 Sec. 1

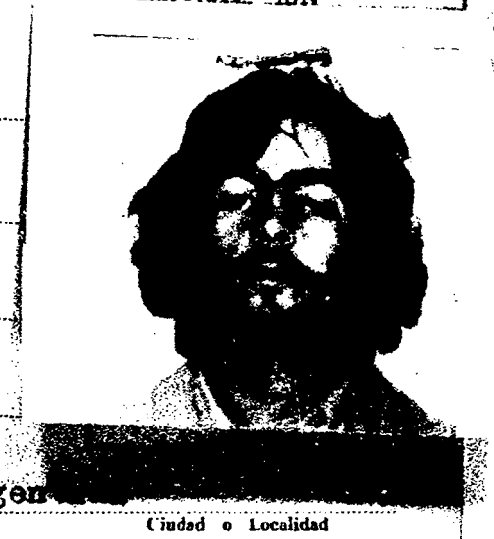

GUERRERO RODRIGUEZ — Washington Daniel
Apellidos — Nombres

DOCUMENTOS: C/C. ..... Serie ..... Nro. ..... C/I. ..... Nro. ..... Dpto.

OTROS DOC. ..... Pasaporte ..... Lib. Enrol. ..... etc.

NACIMIENTO: 15/11/53 — Uruguay
Fecha — Lugar

DOMICILIO: J.M.de las Sernas 1043 Avellaneda.Rep.Argen[redacted]
Calle — Nro. — Teléf. — Ciudad o Localidad

Larrazabal 1085 (1)

PROFESION U OCUPACION: Carpintero

LUGAR: Reconquista 1259 Avellaneda CARGO:

IDEOLOGIA POLITICA: CLASIFICACION:

DATOS COMPLEMENTARIOS: Soltero
Est. Civil — Cónyuge — Hijos

Hijo de Román y María
Otros familiares

Fs. 2

Fecha	Documentos	076289 ANTECEDENTES A REGISTRAR
8/6/74	1396	Figura en una nómina de detenidos en el procedimiento realizado en la calle Méjico 2936 el 2/6/74 en laciudad de Bs.As. No está radicado.Ingresó el 6/3/74.Fue puesto en libertad el 12/1/74.(VV) Eval. A-2.
19/10/83	D.31352 Pág.001	-Información de fecha 09/10/74, establece que fue detenido en la ciudad de Buenos Aires. EVAL.A-2 (P). Aporta (1).

076290-6

9 OCT. 1974-1

MINISTERIO DE DEFENSA NACIONAL

S. I. D.

Dep. I Secc. I

Sub - Secc. G

Ficha Nro. ____ Confec. ____

GUERREROS — Apellidos

José — Nombres

DOCUMENTOS: C/C. ____ Serie ____ Nro. C/I. ____ Nro. ____ Dpto.

OTROS DOC. ____ Pasaporte ____ Lib. Enrol. ____ etc.

NACIMIENTO: ____ Fecha ____ Lugar

DOMICILIO: ____ Calle ____ Nro. ____ Teléf. ____ Ciudad o Localidad

PROFESION U OCUPACION: Textil

LUGAR: Campomar y Soulas CARGO: Jefe de personal

IDEOLOGIA POLITICA: ____ CLASIFICACION: ____

DATOS COMPLEMENTARIOS: ____ Est. Civil ____ Conyuge ~~38171~~ Hijos

____ Otros familiares

13-2

Fecha	Documentos	076290 ANTECEDENTES A REGISTRAR
29.8.73	2658	Aprueba y da su visto bueno para que los delegados comunistas actúen con total libertad dentro de la Fca. "La Popular". Llegando a tal punto los delegados, de hacer asambleas y amenazar a los obreros para que no concurrieran a trabajar el 2.8.73, por haber decretado la C.N.T. un paro para ese d-ía. (K)

SERVICIO DE INTELIGENCIA
División I
(Seguridad)

MINISTERIO DE DEFENSA NACIONAL
SERVICIO DE INFORMACION DE DEFENSA
M/F
I. A. 076291-4

Sección A-1
Act. Ant. Nac.
Ficha N.º ~~[illegible]~~

Nombres y Apellidos: GUERRERO de CURUBETO, Yolanda

Fecha de Nacimiento:

Lugar de Nacimiento: Costa Rica.-
(País - Ciudad o Localidad - etc.)

Cred. Civ.: Serie ..... N.º ..... Ced. Identidad:

Otros documentos:
(Pasaporte - Libreta Enrolam. - etc.)

Foto

Domicilio: Salto.
(Ciudad o Localidad) (Calle) (N.º) (Telef.)

Filiación
- Edad Aparente ..... Color del Cutis
- Color del Cabello ..... Estatura Aproximada
- Complexión ..... Aspecto Social
- Señas particulares

~~[illegible]~~

Ficha confeccionada en Montevideo, el 24 de julio de 1964.-

076291

Ts-2

ACTIVIDADES

(1) Laborales: Profesión Diplomático. Lugar de trabajo

Cargo Ex-Consul de su País en Carmelo y luego en Salto.- Antigüedad

Otras Actividades

(2) Políticas: Ideología Actuación

Antecedentes

Antecedentes familiares

(3) Sociales: Estado Civil Religión Figuración

Grado Instrucción Lugares que frecuenta

(4) Económicas: Situación Capital aprox. Vehículo marca y N.o

Otros datos

Datos Complementarios

Apreciación Personal Gral.

FICHA COMPLEMENTARIA GUERRERO, Yolanda.- 1-3

Documento		Antecedentes
Fecha	Origen	076291
23-VII-1964	Inf.Director.	- Casada con CECILIO CURUBETO.-
		- Fué Consul de Costa Rica en Carmelo y luego en Salto, renunciando posteriormente a su cargo.-
17/8/65	77/67	-Casada con Cecilio Curubeto Indart.-

[redacted] DE INTELIGENCIA
División I
(Seguridad)

MINISTERIO DE DEFENSA NACIONAL
SERVICIO DE INFORMACION DE DEFENSA
M/F
I.P. 0762924

.....Sección
Act. Ant. Nac.
Ficha N.º ~~1175~~

Nombres y Apellidos: GUERRIERO, Silvia.-

Fecha de Nacimiento: .....

Lugar de Nacimiento: .....
(País - Ciudad o Localidad - etc.)

Cred. Civ.: Serie ..... N.º ..... Ced. Identidad: .....

Otros documentos: .....
(Pasaporte - Libreta Enrolam. - etc.)

Domicilio: .....
(Ciudad o Localidad) (Calle) (N.º) (Telef.)

Filiación

Edad Aparente ..... Color del Cutis .....

Color del Cabello ..... Estatura Aproximada .....

Complexión ..... Aspecto Social .....

Señas particulares .....

.....

Ficha confeccionada en Montevideo, el 10 de abril de 1964.-

076292

ACTIVIDADES

(1) Laborales: Profesión ..... Lugar de trabajo .....

Cargo ..... Antigüedad .....

Otras Actividades .....

.....

(2) Políticas: Ideología ..... Actuación .....

Antecedentes .....

Antecedentes familiares .....

(3) Sociales: Estado Civil ..... Religión ..... Figuración .....

Grado Instrucción ..... Lugares que frecuenta .....

(4) Económicas: Situación ..... Capital aprox. ..... Vehículo .....
marca y N.o

Otros datos .....

Datos Complementarios .....

Apreciación Personal Gral. .....

.....

.....

GUERRICO, FICHA COMPLEMENTARIA Silvia.- 53

Documento Fecha	Origen	076292 Antecedentes
7-Mar-64.	Dep. I-Seg.- B-77-D-2.-	- En el allanamiento de la finca de la calle Acevedo Díaz Nº 1868, efectuado por la Policía de Montevideo, el día 7 de marzo del corriente año, fue localizado abundante propagenda trotskista y se encontró además un registro de contribuyentes, donde figura el nombre del reseñado junto a las siguientes anotaciones: 2-8 Magallanes-Gaboto Lavalleja 1783 Le falta último ejemplar $10,oo VP.- Sin evaluar.-(U)
20/XI/1965	75/2532	-En el diario "Bien Publico"de la fecha se informa que la reseñada se incorporaría al elenco periodistico de Canal 7 de Buenos Aires, junto Augusto Bonardo, en el programa "La Gente"
26/IX/1966	75-28	-La reseñada integra el grupo de colaboradores del diario vespertino "Extra".-
24/3/1971.-	75-2636	-Invitada especial, al Encuentro Nacional de Escritores, organizado por el Comité "Bartolomé Hidalgo", del Movimiento de Trabajadores de la Cultura, integrante del del Frente Izquierda de Liberación.-(PP).-
26/11/71	MARCHA	-Integra una nómina de escritores adheridos al Frente Amplio (U).-

FICHA COMPLEMENTARIA

Documento		076292 Antecedentes 034
Fecha	Origen	

JUNTA DE COMANDANTES EN JEFE

S. I. D.

076206

Dep. I V FGS Secc. I

Sub Secc. A/N

Ficha Nº: ____ Confec. 11.10.79

GUERRIDO — Apellidos

SILVIA — Nombres

DOCUMENTOS: C/C ____ Serie ____ Nº ____ C/I. ____ Nº ____ Dpto. ____

OTROS DOC. ____ Pasaporte ____ Lib. Enrol. ____ etc. ____

NACIMIENTO: ____ Fecha ____ Lugar ____

DOMICILIO: Lavalleja 1783 — Calle — Nº — Teléf. — Ciudad o Localidad

PROFESION U OCUPACION: ____

LUGAR: CX 16 Radio Carve CARGO: Colaboradora

IDEOLOGIA POLITICA: ____ CLASIFICACION: ____

DATOS COMPLEMENTARIOS: ____ Cónyuge ____ Est. Civil ____ Hijos ____

Otros familiares

~~150666~~

56

Fecha	Documentos	076292 ANTECEDENTES A REGISTRAR
Agos.80	INII	-7.3.64 figura en una nomina hallada en una libreta que se le ocupara al dirigente trotkista Jorge Hernandez Viñas en el allamamiento efectuado en su domicilio. 3.7.75 MARCHA del 27.11.71 pag 7 integra nómina de escritores que exhortan a los intelectuales y pueblo en genera l a adherirse al F.A..11.3.76 MARCHA 19.5.67 pag 4 bajo el titulo EL GOLPE EN GRECIA declara su repudio ante las detenciones intelectuales y artístas y Ciudadanos en General, que ha traido aparejado el golpe de Estado Militar en Gr cia.16.8.77 se establece que integra el equipo periodistico del programa BRAVISIMO de Radio Carve. Clasificación:Sospechado Trotkista.
12-4-82	D.13548	colaborador del Programa "BRAVISIMO", difundido por CX 16 "RADIO CARVE".- (FE)

Imp. Nacional 716/79

076293-0

SERVICIO DE INFORMACION DE DEFENSA

Dep. 1

V A R I O S

Confeccionado el 2/IX/75

Apellidos GUERRIERI SPERANZA

Nombres Ana Ivana

Fecha de Nacimiento 10/10/48

Lugar de Nacimiento

Est. Civil

Cred. Cívica BAB-37858 Céd. Identidad 1.113.554

Otros Documentos

Ocupación Contaduría - Contadora

F O T O

Padre

Madre

Domicilio Magariños Cervantes 1832 Ciudad Montevideo

Otros datos: ~~0025~~

chiesa hnos. - 4 000 - 5/77

F.2

FICHA COMPLEMENTARIA

DOCUMENTO		076295 ANTECEDENTES
Fecha	Origen	
22/7/75	D.1292	-Fué excluído de una relación de aspirantes a cargos de la División Hacienda de UTE, por disposición de la J.C.J. de fecha 12/12/74,motivándose la misma, por razones ideológicas.-(LL) (Eval.B-2).- 27/12/77.Memo.(a)Nº3525/77.Asig.Fam.(Sect.Inf.) (W)
6/9/74	D. 2266 (Ev.B-1)	-Figura en una lista de izquierdistas activistas de ANCAP.-(00)
14/5/75	D. 1084	-Indica lo mismo que el Documento anterior.-qq- Evaluación:B-1.-
		25/7/78-Se contestó por Mem.(A) No. 2556 para la Universidad.-(U)
27.3.984.....		- Se hizo Meme (A) Ne.542/984 para el Bco.Cmatral del Uruguay(SS)-

076294-8

JUNTA DE COMANDANTES EN JEFE

Dep. I [redacted] Secc. I

Sub Secc. A/N

S. I. D.
GUERRERO (1)

Ficha No. ..... Confec. 11.7.83

GUERRERO ..... Horacio .....
Apellidos Nombres

DOCUMENTOS: C/C. ..... **C/I.** .....
Serie No. No. Dpto.

OTROS DOC. .....
Pasaporte Lib. Enrol. etc.

NACIMIENTO: .....
Fecha Lugar

DOMICILIO: .....
Calle No. Teléf. Ciudad o Localidad

PROFESIÓN U OCUPACIÓN: .....

LUGAR: "EL DIA" (2) **CARGO:** caricaturista. firma "Hogue" (3)

IDEOLOGÍA POLÍTICA: ..... **CLASIFICACIÓN:** .....

DATOS COMPLEMENTARIOS .....
Est. Civil Cónyuge Hijos

[redacted]

.....
Otros familiares

FECHA	DOCUMENTOS	076294 ANTECEDENTES A REGISTRAR
11.7.83	0260/80 Pág.68	4.9.80:En la fecha se establece que el causante es quien confecciona la carátula de la revista "[illegible] fico HOY".-Eval:A-2(AD)
23-7-83	10o25/81	Según lo publicado por el diario "OPINAR" del día 3 3-12-81, se llevará a cabo una exposición de dibujos, grabados y óleos, en Convención 1424 el día - 7-12-81 en la cual participará el causante junto a JORGE CENTURION, RODOLFO ARGENARENA y JORGE SATUT. (SI). Indica (1) al (3).

SERVICIO DE INFORMACION DE DEFENSA

076295-5

UNIFICADA CON LA FICHA Nº215671

P E

Dep. 1

VARIOS

Confeccionado el 23/IV/970

FOTO

Apellidos GUERRIERO

Nombres Juan Marie

Fecha de Nacimiento

Lugar de Nacimiento

Est. Civil

Cred. Cívica Ced. Identidad

Otros Documentos

Ocupación Cura párroco de la Parroquia de Nuestra Señora de las Mercedes.-

Padre

Madre

Domicilio **Ciudad**

Otros datos:

FICHA COMPLEMENTARIA

DOCUMENTO Fecha	Origen	076295 ANTECEDENTES
15/6/968	B-19-D-10	-1º/5/68.-En esta fecha,en la Plaza de Flores d de la ciudad de Mercedes,con motivo del día de los Trabajadores,se llevó a cabo un acto públi co,al que concurrió el encausado a expreso pedido del delegado de la CNT de Montevideo.-
4.5.72	820	Concurre a la finca sita en el Balneario Barra de Maldonado propiedad del Sacerdote Spadaccino junto a otros grupo de sacerdotes a la cual tambien concurriria un medico.-(DD)
15/5/973	D.934 PEI	-Mantenía contactos con la integrante del Mov.º26 de Marzo" MARTA CATALINA NAVA TELESCA.Considerado activista.-(J).-
13/7/73	D-1652	-Se encuentra en la ciudad de Colonia, desde el 6 de mayo del corriente año en la Parroquia local.- De acuerdo al P.R.I.Nº 194/72 de la Región Militar Nº 4, podría estar vinculado a la sedición.- Se tiene conocimiánto que en la ciudad de Mercedes, donde cumplía funciones esclesiásticas antes de ser destinado a ciudad de Colonia; realizaba reuniones con elementos de reconocida militancia izquierdista. (PP).-

076296-3

14 JUN 1974

MINISTERIO DE DEFENSA NACIONAL

S. I. D.

Dep. I Secc. I

Sub - Secc. G

Ficha Nro.____ Confec.____

GUERRINA — Apellidos

Alfonso — Nombres

DOCUMENTOS: C/C.____ (Serie / Nro.) C/I.____ (Nro. / Dpto.)

OTROS DOC. ____ (Pasaporte / Lib. Enrol. / etc.)

NACIMIENTO: ____ (Fecha / Lugar)

DOMICILIO: ____ (Calle / Nro. / Teléf. / Ciudad o Localidad)

PROFESION U OCUPACION: Docente

LUGAR: U.T.U. **CARGO:** Prof. Inglés Técnico

IDEOLOGIA POLITICA: ____ **CLASIFICACION:** ____

DATOS COMPLEMENTARIOS: ____ (Est. Civil / Conyuge / Hijos)

Otros familiares

Fecha	Documentos	076296 ANTECEDENTES A REGISTRAR
16/5/73	1008	Figura en lista de docentes de U.T.U. (K)

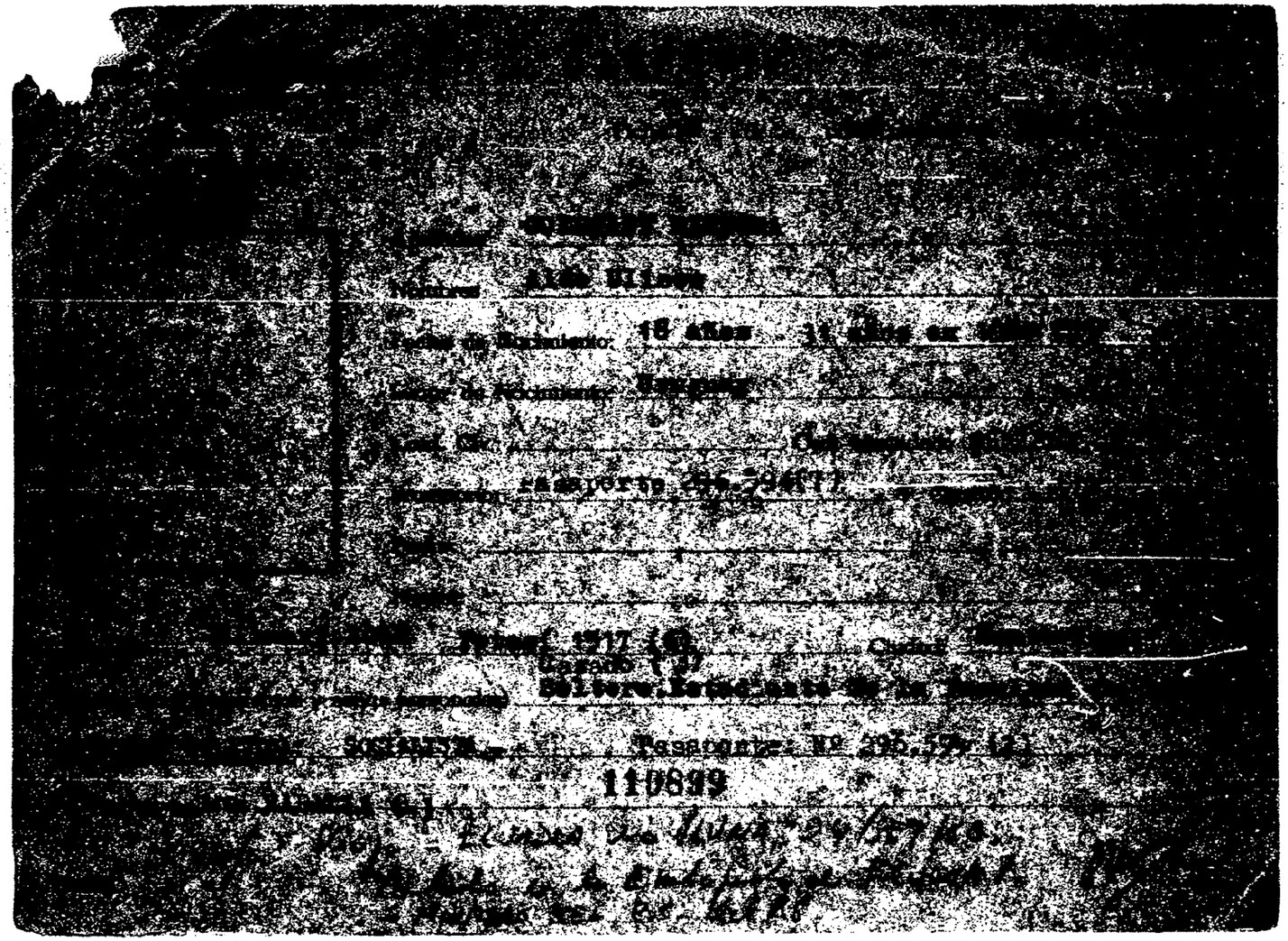

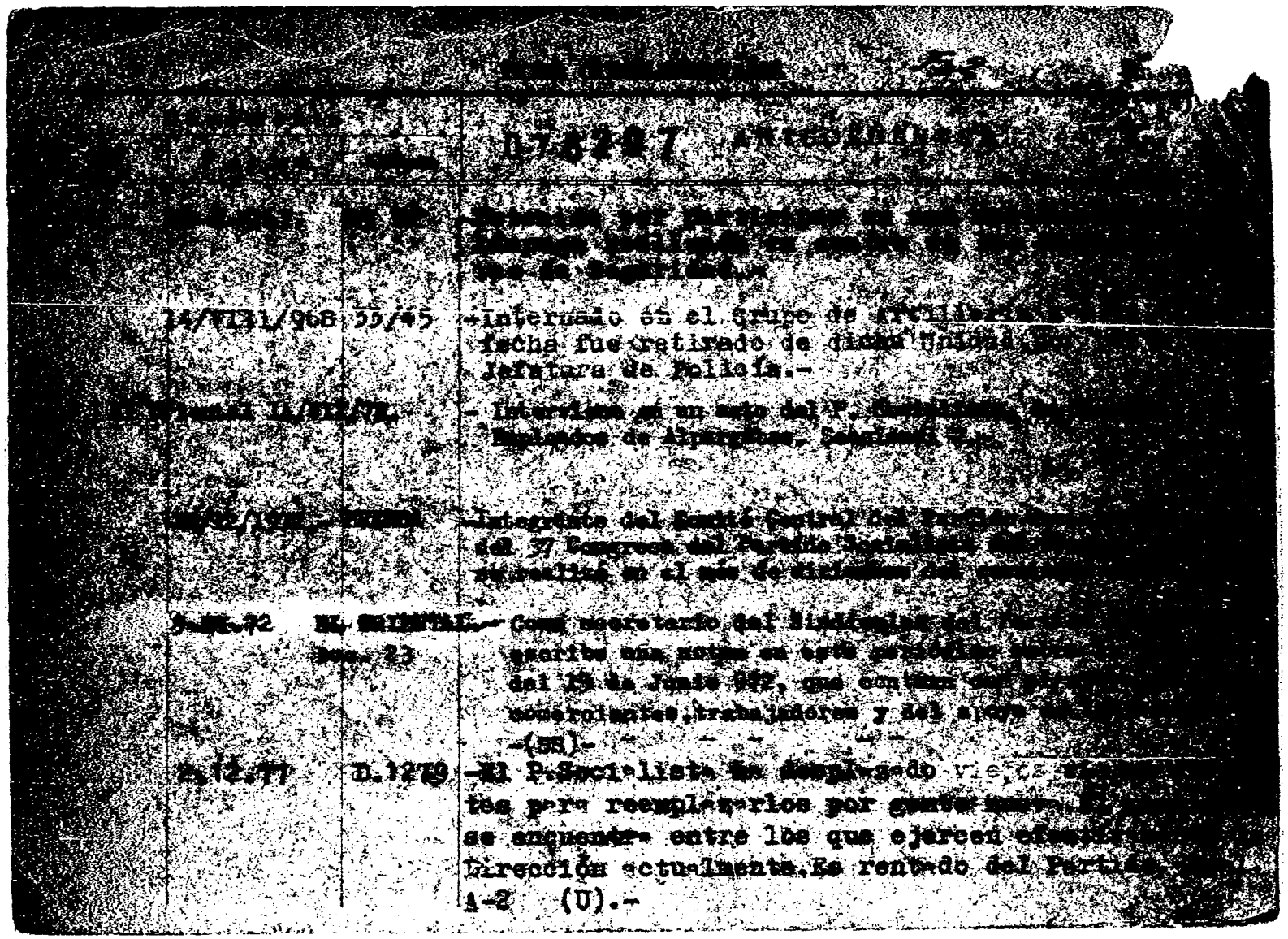

[illegible]

[illegible]	[illegible]	078297 [illegible]
[illegible]	[illegible]	[illegible]
14/VIII/968	55/45	-Internado en el Grupo de [illegible] fecha fue retirado de dicha Unidad [illegible] Jefatura de Policía.-
[illegible]	[illegible]	- Interviene en un acto del P. [illegible] Empleados de Alpargatas. [illegible]
[illegible]	[illegible]	-Integrante del Comité Central del [illegible] del 37 Congreso del Partido Socialista [illegible] se realizó en el mes de diciembre del [illegible]
[illegible].72	EL ORIENTAL Doc. 23	-Como secretario del Sindicato del [illegible] escribe una nota en este periódico [illegible] del 19 de Junio 972, que contiene [illegible] comerciantes, trabajadores y del apoyo [illegible] -(SS)-
2.12.77	D.1279	-El P.Socialista ha desplazado viejos [illegible] tes para reemplazarlos por gente nueva. [illegible] se encuentra entre los que ejercen [illegible] Dirección actualmente. Es rentado del Partido [illegible] A-2 (U).-

FECHA	DOCUMENTOS	076297 ANTECEDENTES A REGISTRAR
21.2.80 PD 047/80	1609	-16.2.80.-El Sr.Juez actuante dispuso su libertad bajo emplazamiento.Eval:A-1.(TT)
25.03.82	D.10166/81/ 283	Fue internado en el C.G.I.O.R. en M.P.S. desde 2-2-69 al por .Evaluacion.A-1 (GM) Indica ( ) ( ) ( ) ( ) ( ) ( ) ( ) ( ) ( ).
23.3.83	25118/83	15 de marzo de 1983-Con motivo de la visita de José Pedro CARDOZO a españa, se realizo una reunion , en dicha reunión se trataron los sigueintes temas: A)-Ingreso al la INTERNACIONAL SOCIALISTA.- B)-Línea Táctica dentro del país.- C)-Reuniones con otros sectores del F.A.- En el tema A) el causante se muestra opositor a la integración a la Internacional Socialista.- Eval:A-2 (PS)
13.6.83	27076/83 Pág.019/ 020/021.-	- 04.11.82 - En información actualizada a la fecha por el SID, se establece que figura como responsable de la Regional América del Partido Socialista y como responsable del Nucleo Costa Rica por el Partido.- Eval: A-2.- (AA).-
2.8.83	0473/80	30.9.80 - En la fecha se establece que no se presentó al control de su LL.VV.,solicitando asilo politico en la Embajada de Ecuador.- Eval:B-2 (00)

FECHA	DOCUMENTOS	GUERRINI RIESTRA ANTECEDENTES A REGISTRAR Aldo Ulises 076297
27.10.80	0619	-Su nombre aparece, junto con el de otros, en una agenda capturada al dirigente socialista José Pedro CARDOZO ETCHEVERRY con fecha y hora en las cuales se realizarían los contactos entre éste y el causante. Eval: A-1.(TT).-
10.10.80	0478	-Asilado en la Embajada de Ecuador. Miembro del Comité Central del Partido Socialista. Indica del (1) al (2). Eval: A-1.- (TT).-
22.6.81 P.D. 06	D.5092 a06Nº164	-13.6.81:-El causante realizaría enlace con la Dirección del Partido Socialista a través de Hugo Omar RODRIGUEZ FILIPPINI.- En 1980 el causante abandonó nuestro país en carácter de asilado al saberse buscado.-(DD)
15.1.80 PD 014/80	1510	-14.1.80.-Fue detenido por sabérsele desempeñando el cargo de Secretario del Partido Socialista en la clandestinidad. Eval: A-1.(TT) Indica (3) al (4).-
20.1.80 PD016/80	1512	-16.1.80.-En el día de ayer, fue puesto en libertad. Eval: A-1.(TT)
13.2.80 PD 043/80	1605	-12.2.80.-Por así haberlo dispuesto el Sr. Juez Militar de Instrucción de 1er. Turno fue conducido a prestar declaraciones a dicha Sede Judicial, ya que se encontraba emplazado. Eval: A-1.(TT)

G - 755 076297 C - 1338

GUERRIERI RIESTRA Aldo

APELLIDOS NOMBRES

A

F35

FOTO

Fecha y Lugar de Nacimiento

Domicilio

Documentos

Nacionalidad

Profesión

Nombre del Padre Nacionalidad

Nombre de la Madre Nacionalidad

Estado Civil Nombre del Cónyuge

Nacionalidad del Cónyuge

Nombre y edad de los hijos 110899.

Otros datos Secretario General del P.S. desde que Ramón MARTINEZ GUARINO abandonara

FECHA	ORIGEN	076297 ANTECEDENTES
18-11-80 26-3-82	Doc. persona Nº 221 Doc. Nº 13.124	el país. Salió recientemente del país rumbo a Ecuador en carácter desexiliado. Es mencionado en una agenda capturada a José Pedro CARDOZO. (Inf. ext. doc.7929/80).(nnrb)
30.9.80 P.D.Nº269/80 D.I.I.	D.1975	24.9.80- Partío en vuelo de PLUNA con destino a Ecuador. Integrante del Comité Central del P. Socialista en la clandestinidad, solicitó asilo en la embajada de Ecuador en nuestro país; al no concedérsele dicho "status", viajó en calidad de pasajero común, junto al también integrante del Comité Central de Partido Socialista Artigas Uruguay MELGAREJO PEREIRA.- Ind. del del (5) al (6) (C)
1.8.83	7966/408 al 409	1974 - Hasta este año ocupo la Secretaria Gral. del P.S, ACTIVIDADES EN EL EXTRANJERO CUBA - 17 al 20/12/80 - Concurre como invitado al "2do. Congreso del Partido Comunista Cubano; junto a RODNEY ARISMENDI y JOSE DIAZ CHAVEZ.Eval:A-1 (CC)In.d./
5.9.83	605/80 Pag.29	-Indica idem. al Doc.1975 de fecha 30.09.80.-Eval.A-2 (Y)

Fecha	Documentos	076297 ANTECEDENTES A REGISTRAR	B-7
23.3.84	8401986/001	20.3.84. Se establece que en el transcurso del año pasado, la "Internacional Socialista" propuso a dirigentes socialistas en el exterior, la incorporación del P.S. a dicha organización, señalándose que el causante está en favor de la misma. Eval.A-2 (SI)	
16.5.84	8403085/6 al 9	1971 - Candidato a la Cámara de Representantes por el P.D.C, sublema "Frente Socialista", lista 90,en las elecciones del presente año. 4.5.84 - Se encuentra radicado en España donde ocupa un importante cuadro de dirección.Exilado. El presente documento contiene la nómina de dirigentes por sectores que en 1971 integraron la coalición del F.A.Eval:A-2 (00)	

SERVICIO DE INTELIGENCIA
División I
(Seguridad)

MINISTERIO DE DEFENSA NACIONAL
SERVICIO DE INFORMACION DE DEFENSA
M / F
I.D. 076298-9

Sección «A»
Act. Ant. Nac.
Ficha N.º [redacted]

Nombres y Apellidos: GUERRINI BOZZINI(1) Ernesto Domingo(2)

Foto
VARIOS

Fecha de Nacimiento: .....

Lugar de Nacimiento: ..... (País - Ciudad o Localidad - etc.)

Cred. Civ.: Serie ..... N.º ..... Ced. Identidad: .....

Otros documentos: ..... (Pasaporte - Libreta Enrolam. - etc.)

Domicilio: ..... (Ciudad o Localidad) (Calle) (N.º) (Telef.)

Filiación

Edad Aparente ..... Color del Cutis .....

Color del Cabello ..... Estatura Aproximada .....

Complexión ..... Aspecto Social .....

Señas particulares .....

~~G 5206~~

Ficha confeccionada en Montevideo el 1 de noviembre de 1963.

076298

ACTIVIDADES

(1) Laborales: Profesión Escribano Lugar de trabajo .....

Cargo ..... Antigüedad .....

Otras Actividades .....

(2) Políticas: Ideología Castrista Unión Popular Actuación .....

Antecedentes .....

Antecedentes familiares .....

(3) Sociales: Estado Civil ..... Religión ..... Figuración .....

Grado Instrucción ..... Lugares que frecuenta .....

(4) Económicas: Situación ..... Capital aprox. ..... Vehículo .....
marca y N.o

Otros datos .....

Datos Complementarios .....

Apreciación Personal Gral. .....

GUERRINI FICHA COMPLEMENTARIA Ernesto D. F3

Documento		076298 Antecedentes
Fecha	Origen	
17-V-962	Inf.Div.I.Seg.	Firmante de una declaración de profesionales universitarios ante la situación cubana.
23.XI.962	Marcha	Firmante de un manifiesto de la Unión Popular.
Año 1966.-	Lista 3000 SOCIALISTA.-	-Figura como 3o.Titular a la Camara de Senadores en las listas del PARTIDO SOCIALISTA, en las Elecciones Nacionales del cte. año.-
4/IX/968	75-1215	Firmante de una declaración de apoyo al Semanario "CHASQUE". (N)
1971.	Lista 77 3000.1815 . 177 1810.37.	Candidato en el 7mo.lugar a la Cámara de Senadores sub lema Movimiento Independiente, ~~(S.S)~~ "1 de octubre" por el Partido Demócrata Cristiano (PDC).- (SS)
20.7.77	Doc. 0717	- "MARCHA" 29.7.60 - Firmante de un manifiesto de apoyo a la Revolución Cubana.- .- (S).-
13.8.77	Doc. 0834	Año 1962-Firmante de un manifiesto de Profesionales Universitarios ante la situación Cubana. Eval. A-2 (BB).- 23/8/78-Se remitieron datos identificatorios por Mem.(A) No. 1443 (Corte Electoral).- (U)

FICHA COMPLEMENTARIA

Documento		Antecedentes
Fecha	Origen	076298
06.10.81	D. 8457	-Integrante al 8/10/73 de Logia Masónica "SURCOS". Evaluación: A-2 , (VL) (LA).-Indica ( ) ( ) ( ) ( ) ( ).
2/12/84	11941 / 82 PAG. 2447	-POSEE ANTECEDENTES EN EL CO.HA.E- EVAL - A - 1.C (0) INDICA ( ) ( ) ( )
17.5.84	8403085/20	Indica 1 y 2.Eval: A-2 (00)

SERVICIO DE INTELIGENCIA
División 1
(Seguridad)

MINISTERIO DE DEFENSA NACIONAL
SERVICIO DE INFORMACION DE DEFENSA
I.A. 07629-71

Sección
Act. Ant. Nac.
Ficha N.º 0174

Nombres y Apellidos: GUERRINI SCHULATI (1)
Susana Delmira (2)

Foto

Fecha de Nacimiento:

Lugar de Nacimiento:
(País - Ciudad o Localidad - etc.)

Cred. Civ.: Serie ..... N.º ..... Ced. Identidad:

Otros documentos:
(Pasaporte - Libreta Enrolam. - etc.)

Domicilio: Carmelo 1397
(Ciudad o Localidad) (Calle) (N.º) (Telef.)

Filiación

Edad Aparente ..... Color del Cutis .....

Color del Cabello ..... Estatura Aproximada .....

Complexión ..... Aspecto Social .....

Señas particulares .....

~~110600~~

Ficha confeccionada en Montevideo, el 21 de abril de 1965.-

076299

ACTIVIDADES

(1) Laborales: Profesión ..... Lugar de trabajo .....

Cargo ..... Antigüedad .....

Otras Actividades .....

.....

(2) Políticas: Ideología ..... Actuación .....

Antecedentes .....

Antecedentes familiares .....

(3) Sociales: Estado Civil ..... Religión ..... Figuración .....

Grado Instrucción ..... Lugares que frecuenta .....

(4) Económicas: Situación ..... Capital aprox. ..... Vehículo .....
marca y N.o

Otros datos .....

Datos Complementarios .....

Apreciación Personal Gral. .....

.....

.....

F3

FICHA COMPLEMENTARIA

Documento		076299 Antecedentes
Fecha	Origen	
17-III-965.	B-75(1)D-229.- El Popular.-	-Integrante de la Comisión de Propaganda del Comité Central Femenino del FIdeL.aparace en una nota gráfica junto a María Luisa Dubini y Selva López Chirico.-
28.8.71	15(1) - 116	**-Recibe correspondencia (publicaciones varias) de Cuba..- La entrada al pais del mencionado material fue- prohibida por el Decreto 518/71 de la fecha indi-cada..-(E)**
6.VIII.73	Dec.2134	**- Figura en una relación de personas e intitucionesq que han recibido correspondencia y material bibliográ fico procedente de Cuba.-(SS)-**
10.7.76 PD. 7 a 7	878	1.7.76 -Fue inspeccionado su domicilio por personal de la DNII, arrojando resultados negativos.- (DD) (1) a (2)

SERVICIO DE INTELIGENCIA
División I
(Seguridad)

MINISTERIO DE DEFENSA NACIONAL
SERVICIO DE INFORMACION DE DEFENSA
M / F
076300-3

Sección A
Act. Ant. Nac.
Ficha N.º 1178.

Nombres y Apellidos: GUERTZ Nelson

Foto

Fecha de Nacimiento:

Lugar de Nacimiento:
(País - Ciudad o Localidad - etc.)

Cred. Civ.: Serie N.º Ced. Identidad:

Otros documentos:
(Pasaporte - Libreta Enrolam. - etc.)

Domicilio:
(Ciudad o Localidad) (Calle) (N.º) (Telef.)

Filiación

Edad Aparente Color del Cutis

Color del Cabello Estatura Aproximada

Complexión Aspecto Social

Señas particulares

~~120981~~

Ficha confeccionada en Montevideo el 9 de mayo de 1963

076300

ACTIVIDADES

(1) Laborales: Profesión Est.Derecho Lugar de trabajo .....

Cargo ..... Antigüedad .....

Otras Actividades .....

.....

(2) Políticas: Ideología COMUNISTA Actuación .....

Antecedentes Propició acto del Partido Comunista.El Popular del 30.XI.961.-

Antecedentes familiares .....

(3) Sociales: Estado Civil ..... Religión ..... Figuración .....

Grado Instrucción ..... Lugares que frecuenta .....

(4) Económicas: Situación ..... Capital aprox. ..... Vehículo ..... marca y N.o

Otros datos .....

Datos Complementarios .....

Apreciación Personal Gral. .....

.....

.....

MINISTERIO DE DEFENSA NACIONAL
S. I. D.

076301-1

19 MAYO 1975

Dep. I Sec. I
Sub - Sec. G
Ficha Nro. ____ Confec. ____

GUESTAVINO (Apellidos) Dardo (Nombres)

DOCUMENTOS: C/C ____ (Serie / Nro.) C/I. ____ (Nro. / Dpto.)

OTROS DOC. ____ (Pasaporte / Lib. Enrol. / etc.)

NACIMIENTO: ____ (Fecha / Lugar)

DOMICILIO: ____ (Calle / Nro. / Telef. / Ciudad o Localidad)

PROFESION U OCUPACION: Obrero de la fabrica metalúrgica "ARCO)

LUGAR: Avda.d las Instrucciones CARGO: Obrero

IDEOLOGIA POLITICA: comunista CLASIFICACION: dirigente

DATOS COMPLEMENTARIOS: casado (Est. Civil) ~~28183~~ (Conyuge / Hijos)

medio hermano de Eduardo López(obrero de la misma fábrica(radicado en Argentina).- (Otros familiares)

52

Fecha	Documentos	076301 ANTECEDENTES A REGISTRAR
13/7/74	D.1732	-Activista "bolche"de esta fábrica.Piensa radicarse en Buenos Aires,junto a su hermano Eduardo,y a otros familiares suyos,que ya se encuentran trabajando en esa.-Eval.C-2 (H).-
4/6/74	D.1449	-Indica Doc.anterior.-Eval.C-3.-(H).-

VARIOS

23.06.82 Dep. I Secc. I

Sub Secc. A/N

Ficha Nº ..... Confec. .....

JUNTA DE COMANDANTES EN JEFE

S. I. D. 076302-9

GUESUALDI AITA (Apellidos) Diana Isabel (Nombres)

DOCUMENTOS: C/C ..... (Serie / Nº) C/I. 1.305.216 (Nº / Dpto.)

OTROS DOC. 151571(Materno) (Pasaporte / Lib. Enrol. / etc.)

NACIMIENTO: 17.7.62 (Fecha) Mdo. (Lugar)

DOMICILIO: ..... (Calle / Nº / Teléf. / Ciudad o Localidad)

PROFESION U OCUPACION: Preescolar

LUGAR: ..... CARGO: .....

IDEOLOGIA POLITICA: ..... CLASIFICACION: .....

DATOS COMPLEMENTARIOS: Soltera (Est. Civil / Cónyuge / Hijos)

Padres: Juan Carlos y Norma

Otros familiares

~~16858~~

Fecha	Documentos	076302 ANTECEDENTES A REGISTRAR
11.05.82	14.672	Solicita autorización para expedir o renovar pasaporte en el Consulado Uruguayo en Nueva York.Eval: A-1.- Indica ( )( ) ( ) (LA) (VL) (M) (GM)
11.06.82	15.865	Autorízasele a expedir o renovar pasaporte en el Consulado Uruguayo en Nueva York.Eval.A-1.- Indica ( ) ( ) ( ) ( ) ( ) (GM)(LA)

[illegible]

[illegible]

Ficha [illegible]

MINISTERIO DE DEFENSA NACIONAL
[illegible]

I.U. [illegible]

Apellidos GUETZKY

Nombres Bernardo

Fecha de Nacimiento:

Lugar de Nacimiento:

Cred. Civ.: Ced. Identidad:

Prontuario: F. Censal:

Padre:

Madre:

Domicilio: Nueva Palmira Nº1933 Ap2 Ciudad: Montevideo

Otros datos (Documentos y señas personales)

~~65837~~

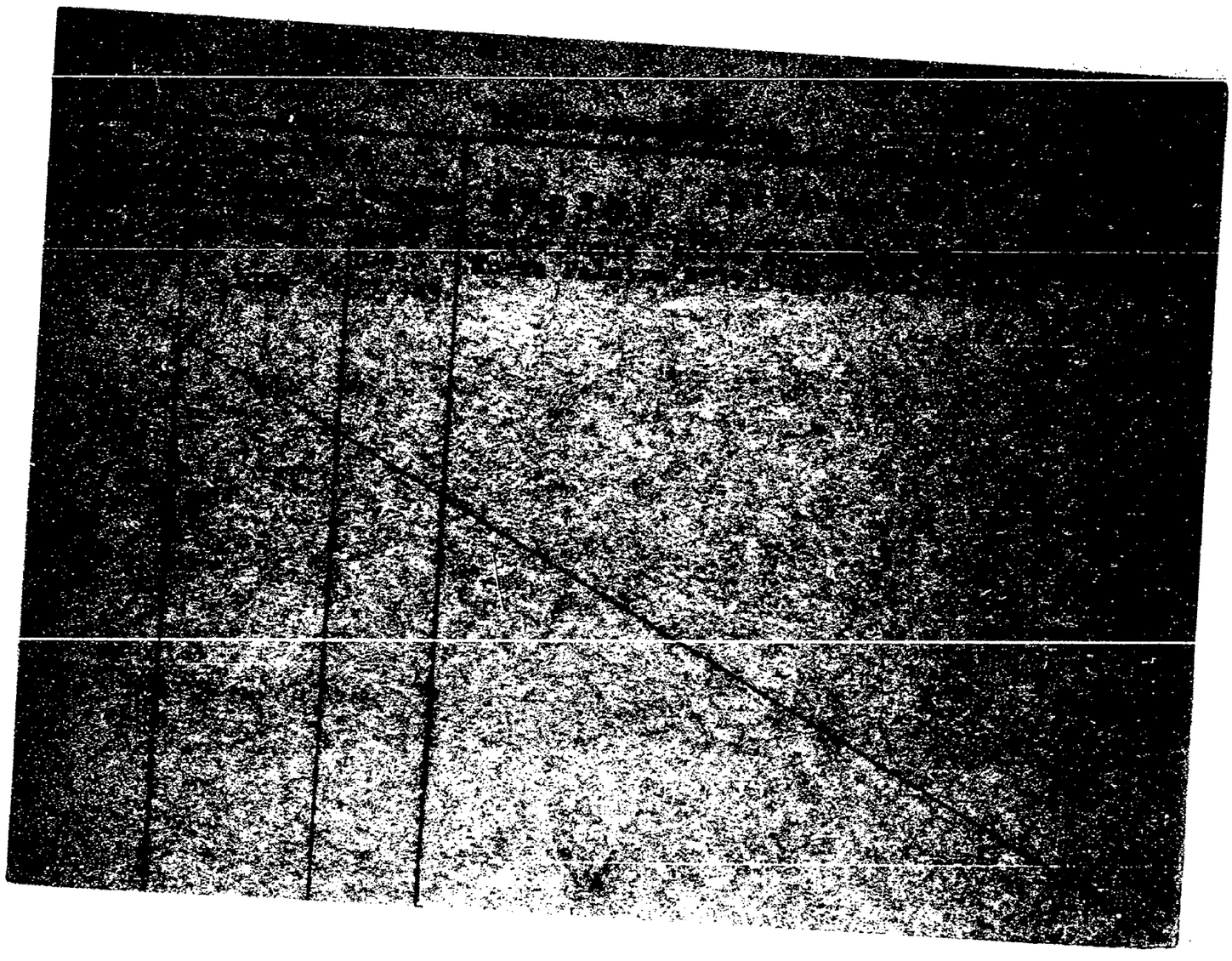

076304-S

Fil

JUNTA DE COMANDANTES EN JEFE

S. I. D.

Dep. I Secc. I

Sub Secc. A/M

Ficha Nro. _____ Confec. 4/3/76

GUETZOIAN Garbis

Apellidos Nombres

DOCUMENTOS: C/C _____ C/I. _____

Série Nro. Nro. Dpto.

OTROS DOC. _____

Pasaporte Lib. Enrol. etc.

NACIMIENTO: _____

Fecha Lugar

DOMICILIO: _____

Calle Nro. Teléf. Ciudad o Localidad

PROFESION U OCUPACION: Presidente del Centro Nacional Armenio del Uruguay

LUGAR: _____ CARGO: _____

IDEOLOGIA POLITICA: _____ CLASIFICACION: Pro Moscú

DATOS COMPLEMENTARIOS: _____

Est. Civil 1103302 Cónyuge Hijos

_____

Otros familiares

Fecha	Documentos	076304 ANTECEDENTES A REGISTRAR
22/7/75 Carpeta	D.1281 ARMENIA.-	Participó en la entrega de banderas Armenias a la Escuela Nro. 156 de 2do. Grado "ARMENIA".- (J)

076305-2

Fe1

JUNTA DE COMANDANTES EN JEFE

S. I. D.

C/G

Dep. I Secc. I

Sub Secc. A/N

Ficha Nº ..... Confec. 17.3.83

GUEVARA CASTRO — Alberto Raúl

Apellidos — Nombres

DOCUMENTOS: C/C. M.A.A. 29.065 — C/I. 23.773 Soriano

Serie — Nº — Nº — Dpto.

OTROS DOC. .....

Pasaporte — Lib. Enrol. — etc.

NACIMIENTO: 44 años en 1982.-

Fecha — Lugar

DOMICILIO: 25 de Mayo 612 — Mercedes

Calle — Nº — Teléf. — Ciudad o Localidad

PROFESION U OCUPACION: Empleado

LUGAR: ..... **CARGO:** .....

IDEOLOGIA POLITICA: Unión Cívica Chiarino Nov/982 — **CLASIFICACION:** CONVENCIONAL

DATOS COMPLEMENTARIOS Casado

Est. Civil — Cónyuge — Hijos

.....

Otros familiares

~~[illegible]~~

Fecha	Documentos	076305 ANTECEDENTES A REGISTRAR
12/1/83	23691/110	Electo 12 suplente. Unión cívica por el Departamento de Rosario Hoja de Votación M.A.I de acuerdo al resultado de las Elecciones Internas de los Partidos Políticos habilitados, efectuadas el 28-XI-82. — Eval. A-1 (313).

FBI

076306-0

JUNTA DE COMANDANTES EN JEFE

S. I. D.

Dep. I Secc. I

Sub Secc. A/N

Ficha Nº ..... Confec. 4.2.82

GUEVARA ACEVEDO (1) — Apellidos
Amadeo — Nombres

DOCUMENTOS: C/C BUA 9711(3) — Serie / Nº
C/I. 874.257(2) — Nº / Dpto.

OTROS DOC. ..... — Pasaporte / Ldb. Enrol. / etc.

NACIMIENTO: 10.X.35 Lavalleja (4) — Fecha / Lugar

DOMICILIO: Amado Nervo 3706 (5) — Calle / Nº / Teléf. / Ciudad o Localidad

PROFESION U OCUPACION: Func. del Mrio. de Educación y Cultura (6)

LUGAR: ..... CARGO: .....

IDEOLOGIA POLITICA: ..... CLASIFICACION: .....

DATOS COMPLEMENTARIOS: Soltero (7) — Est. Civil / ~~Cónyuge~~ / Hijos

Hijo de Marta y Casimiro (8) — Otros familiares

52

Fecha	Documentos	076306 ANTECEDENTES A REGISTRAR
19/2/79	0274	-Afiliado al Partido Comunista con el N°13005.- (O.C.O.A).- (C).-
4.2.82	11725	-30.XI.81- Presenta recurso ante el Delegado del S.I.D. en el Departamento de Montevideo, al habérsele incluído en la Categoría "C" de CHCP, el que es elevado a este Servicio el 29.I.82 para consideración.- D.I.I.: 25.7.77- Eleva carta al Sr. Jefe de Policía de Montevideo, solicitándo la revisión de sus anotaciones para la obtención del Certificado de Fé Democrática Su solicitud le fue negada. 2.VIII.77- Eleva carta al Sr. Jefe de Policía solicitando revisión de sus antecedentes para la obtención de Certificado de Fé Democrática. 6.X.77- Por Orden del Sr. J.P.M. dicha solicitud fue denegada. 21.VI.77- En la fecha solicitó C.A.F.P.I., Sec. 18a. Formulario 991, otorgándosele Cat. "C". 27.I.78-De acuerdo a lo ordenado por el Sr. J.P.M. y atento a lo solicitado por el Sr. Sub-Secretario del Mrio. del Interior, que dió fe conocer cabalmente al titular y expresar que lo sustentado por él en sus reclamos es verdad.En caso de solicitar C.A.F.P.I., debe

Imp. Nacional 716/79

...///

FECHA	DOCUMENTOS	ANTECEDENTES A REGISTRAR — Amadeo GUEVARA ACEVEDO 076306 F53
	///...	ser incluído en la Categoría "B".(C)
		11.2.82- Por Exp. Nº85/D-I/82 de este Servicio se comunica al Delegado Departamental del S.I.D. que esta Dirección ha resuelto mantener al causante en la Cat. "B" de CHC (C)

FECHA	DOCUMENTOS	076306 ANTECEDENTES A REGISTRAR

J. C. J. 076306

Dpto. 1

Apellidos GUEVARA

Nombres AMADEO

Documentos Afiliado al P.C. No. 13005

Ant, Secc: A B C D E G V

☐ ☐ ☐ ☐ ☐ ☐ ☐

Secreto

076306 ANTECEDENTES

F56

8-1-76.- Dec. 0001/76.- (UU) EVAL. B-2

Nac.: Oriental

Edad: 25 años

F.Ingreso: 19-9-60

Dom.: Pedro Galán 4212/1

Rec.: carece

Ocup.: Ind. Pesquera SOYP.

076307-8

JUNTA DE COMANDANTES EN JEFE

S. I. D.

Dep. I Secc. I

Sub Secc. A/N

Ficha Nº ..... Confec. 21.12.81

GUEVARA ROSSELL — Apellidos

Amilcar — Nombres

DOCUMENTOS: C/C ..... Serie ..... Nº ..... C/I. ..... Nº ..... Dpto.

OTROS DOC. ..... Pasaporte ..... Lib. Enrol. ..... etc.

NACIMIENTO: ..... Fecha ..... Lugar

DOMICILIO: ..... Calle ..... Nº ..... Teléf. ..... Ciudad o Localidad

PROFESION U OCUPACION: .....

LUGAR: ..... CARGO: .....

IDEOLOGIA POLITICA: ..... CLASIFICACION: .....

DATOS COMPLEMENTARIOS: ..... Cónyuge ..... Est. Civil ..... Hijos

..... Otros familiares

Fecha	Documentos	076307 ANTECEDENTES A REGISTRAR
17.9.81.	L. 7943	Según informe elaborado con fecha 30.5.79.: figura en el 3º lugar en la Comisión Fiscal por la Lista Nº 1, en las futuras elecciones de la Asociación de Funcionarios Portuarios.- Eval.A-3.-(FE)

Imp. Nacional 716/79

076308-6

MINISTERIO DE DEFENSA NACIONAL

S. I. D. Ficha confeccionada el 7/9/72

Dep. I Secc. I

Sub-Secc. A/N

Ficha Nro. ..... Confec. .....

GUEVARA (Apellidos) Angel (Nombres)

DOCUMENTOS: C/C. ..... (Serie / Nro.) C/I. ..... (Nro. / Dpto.)

OTROS DOC. ..... (Pasaporte / Lib. Enrol. / etc.)

NACIMIENTO: ..... (Fecha / Lugar)

DOMICILIO: ..... (Calle / Nro. / Telef. / Ciudad o Localidad)

PROFESION U OCUPACION: .....

LUGAR: ..... CARGO: .....

IDEOLOGIA POLITICA: Comunista. CLASIFICACION: .....

DATOS COMPLEMENTARIOS: ..... (Est. Civil / ~~140504~~ / Conyuge / Hijos)

..... (Otros familiares)

52

Fecha	Documentos	076308 ANTECEDENTES A REGISTRAR
1971.	Listas 1001 y 143 T, y TRES	-Candidato en el 106 lugar a la Junta Departamental por las listas del P.Comunista, en las elecciones de 1971. "PP".-
1971.	Lista 1810	.-Candidato en el 20.lugar a la Junta Eleteral por el dpto. de Treinta y Tres sub lema Unidad de Treinta y Tres.(SS)
2/2/84	11941 / 82 PAG. 0408	- POSEE ANTECEDENTES EN EL CO.NA.E- EVAL - A - 1.(C1) INDICA ( ) ( ) ( ).

J. C. J. 076308 F53

Dpto. 1

Apellidos GUEVARA

Nombres ANGEL

Documentos Afiliado al P.C. No. 21165

Ant, Secc: A B C D E G V

☐ ☐ ☐ ☐ ☐ ☐ ☐

Secreto

076308

ANTECEDENTES

8-1-76.- Doc. 0001/76.- (UU) EVAL. B-2

Nac.: Oriental

Edad: 58 años

F.Ingreso: 1-3-60

Dom.: Ciudad de Treinta y Tres.

Doc.: CDA 803

Ocup.: Construcción

076309-4

MINISTERIO DE DEFENSA NACIONAL
S. I. D.

22 AGO. 1973

Dep. I Secc. 1
Sub - Secc. G
Ficha Nro. ____ Confec. ____

GUEVARA SEQUEIRA (Apellidos) Antonio (Nombres)

DOCUMENTOS: C/C. ____ (Serie / Nro.) C/I. 923.671-1 (4) (Nro. / Dpto.)

OTROS DOC. ____ (Pasaporte / Lib. Enrol. / etc.)

NACIMIENTO: ____ (Fecha / Lugar)
Calle 5, No.503, Villa Sicco-Toledo (5)

DOMICILIO: Calle 1, Barrio Gamba Km. 22,500 Intrucciones (Calle / Ruta 5 Km. 22 / Telél. / Ciudad o Localidad)

PROFESION U OCUPACION: Obrero (1)

LUGAR: Fca. Alpargatas (2) CARGO: ____

IDEOLOGIA POLITICA: ____ CLASIFICACION: Activista (3) ~~Dirigente~~

DATOS COMPLEMENTARIOS: ____ (Est. Civil / Conyuge / Hijos)

~~3845~~ (Otros familiares)

Fecha	Documentos	076309 ANTECENDENTES A REGISTRAR
14.8.73	2346	-Indica del 1 al 3.-(G) (Eval.F-6)(LL).-
14.12.70	15/-(I)	Integrante de la Comisión Directiva del Centro de Obreros de Alpargatas.-
18.6.79	842 Ev.A-1.	Integrante del Consejo Directivo del Centro Obrero Alpargatas.(E).- 1.5.81-MEMO(A)Nº 1446/80-OF.LAB.ESMACO.-qq-.
26.2.82	D.12216 P.D.Nº057/82	-26.02.82-En el día de ayer se llevó a cabo una asamblea con integrantes de la Fábrica de Alpargatas S.A., en la finca de Enrique Compte y Riquet 1272, donde participó el causante. Eval.A-1.-(JJ)
14.3.84	8401239/023	Integra la coordinadora del PIT, en representación del sector textil.Ev.1.A-2 (SI) Indica (4) (5)

JUNTA DE COMANDANTES EN JEFE
S. I. D.

076310-2

02.06.82 Dep. 1 Secc. 1

Sub Secc. A/N

Ficha Nº ..... Confec. .....

GUEVARA DIAZ — Apellidos
Atahualpa Anacleto — Nombres

DOCUMENTOS: C/C ..... (Serie / Nº) C/I. 14.699(4) (Nº / Dpto.)

OTROS DOC. ..... (Pasaporte / Lib. Enrol. / etc.)

NACIMIENTO: 15.12.928 (2) (Fecha / Lugar)

DOMICILIO: Artigas 1517(3) (Calle / Nº / Teléf. / Ciudad o Localidad)

PROFESION U OCUPACION: Profesor de Ciencias Aplicadas

LUGAR: Centro Docente Rivera CARGO: .....

IDEOLOGIA POLITICA: ..... CLASIFICACION: .....

DATOS COMPLEMENTARIOS: .....
Est. Civil / Cónyuge / Hijos

.....
Otros familiares

~~175706~~

Fecha	Documentos	076310 ANTECEDENTES A REGISTRAR	752
25.05.82	D. 15210 82	Funcionario del CONAE que fue sumariado en aplicación del procedimiento disciplinario previsto en la Ordenanza No. 17. Destituído por R. I. No. 21/12477, de 4/7/77.- Evaluación: A-1. Indica ( ) ( ) ( ) ( ) (VL)	
12/5/4	11941 / 82 PAG 248	- POSEE ANTECEDENTES EN EL CO.NA.E - EVAL - A - 1. (C.O) INDICA (1) (2) (3)	

076311-0

P-1

JUNTA DE COMANDANTES EN JEFE

S. I. D.

Dep. I Secc. I

Sub Secc. A/N

Ficha Nro. _____ Confec._____

GUEVARA TARRAGO — Apellidos

Avelino Erie — Nombres

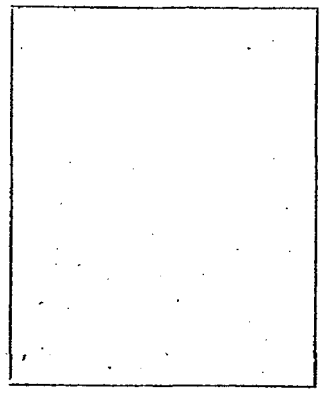

DOCUMENTOS: C/C BNB 25490 — Serie — Nro. C/I. _____ — Nro. — Dpto.

OTROS DOC. _____ — Pasaporte — Lib. Enrol. — etc.

NACIMIENTO: _____ — Fecha — Lugar

DOMICILIO: _____ — Calle — Nro. — Teléf. — Ciudad o Localidad

PROFESION U OCUPACION: _____

LUGAR: _____ CARGO: _____

IDEOLOGIA POLITICA: _____ CLASIFICACION: _____

DATOS COMPLEMENTARIOS: _____

Est. Civil — ~~11090.~~ — Cónyuge — Hijos

Otros familiares

TA-2

Fecha	Documentos	076311 ANTECEDENTES A REGISTRAR
17.10.78 Doc.1513		-- Delegado de Mesa por las listas 808-9888 808-9988 , en las elecciones nacionales del año 1971 por el Departamento de Montevideo .- Circuito N° 1964 (Inf. Corte Electoral).- (Pág. N° 0261) (J)

SERVICIO DE INFORMACION DE DEFENSA

Dep. 1

076312-8

Confeccionado el 21 ABR. 1975

V A R I O S

FOTO

Apellidos GUEVARA MENESES

Nombres Enrique

Fecha de Nacimiento 36 años en 1974.

Lugar de Nacimiento Uruguay

Est. Civil Soltero

Cred Cívica 1.881.839 Ced. Identidad 1.881.839.

Otros Documentos

Ocupación Metalúrgico

Padre Lazaro

Madre Nelly

Domicilio Real Nro. 4811. Apto. 2. Ciudad Montevideo.-

Otros datos

~~67328~~

Imp. CHIESA Hnos. Ltda. 10.000 - 12 - 73

D-2

FICHA COMPLEMENTARIA

DOCUMENTO		076312 ANTECEDENTES
Fecha	Origen	
20.5.74 JPM PD 07.00 a 07.00	dec.1138	= Detenido el 1ro. de Mayo de 1974. en los disturbios ocurridos en las calles Carlos Tellier y Carlos María Ramirez.-(SS)-

Ficha confeccionada el día 6.LII.1974

MINISTERIO DE DEFENSA NACIONAL

S. I. D. 076313-6

Dep. 1 [redacted] Sec. 1

Sub - Secc. A

Ficha Nro. ..... Confec. .....

GUEVARA LINCH — Apellidos

Fernando — Nombres

DOCUMENTOS: C/C. ..... (Serie / Nro.) C/I. 285,5564 (Argentina) (Nro. / Dpto)

OTROS DOC. ..... (Pasaporte / Lib. Enrol. / etc.)

NACIMIENTO: 20 de Enero de 1932 (Fecha / Lugar)

DOMICILIO: ..... (Calle / Nro. / Teléf. / Ciudad o Localidad)

PROFESION U OCUPACION: .....

LUGAR: ..... **CARGO:** .....

IDEOLOGIA POLITICA: ..... **CLASIFICACION:** .....

DATOS COMPLEMENTARIOS: ..... (Est. Civil / Cónyuge / Hijos)

..... Otros familiares 076313

T-2

Fecha	Documentos	076313 ANTECEDENTES A REGISTRAR
21.II.74	Doc.335 P.E.I.	- el día 28 de Enero del corriente año,se embarcó en el Aliscafo que partía desde Colonia para Buenos Aires,el cuál había llegado proveniente de Montevideo en un coche de O.N.D.A.- Aparentemente esta persona sería hermano de Ernesto "CHE" GUEVARA y habría sido uno de los liberados por el Ex-Presidente Argentino CAMPORA y que se encontraba recluído por los sucesos de TRELEW.- (C.C).- EVALUACION: A-1).-

MINISTERIO DE DEFENSA NACIONAL

S. I. D. 076314-4

27 AGO. 1976

Sub Secc. G

Ficha Nro. ____ Capital ____

GUEVARA BRITOS — Hugo Daniel

Apellidos — Nombres

DOCUMENTOS: C/C BTB 11987(1) C/I. 949.243.

Serie Nro. — Nro. Dpto.

OTROS DOC. ____

Pasaporte — Lib. Enrol. — etc.

NACIMIENTO: 35 años en 1976. 21/V/940 (2) Rivera

Fecha — Lugar

DOMICILIO: Calle "13" N o. 543(Cerro) o Nº 208(3)

Calle — Nro. — Teléf. — Ciudad o Localidad

PROFESION U OCUPACION: Oorero del Frig. del Cerro. EFCSA. Soldador (4)

LUGAR: ~~SACEEM (5)~~ CARGO: ____

IDEOLOGIA POLITICA: ____ CLASIFICACION: ____

DATOS COMPLEMENTARIOS: Casado.

Est. Civil — Cónyuge — Hijos

~~38186~~

Padres: Aisato y Teresa o Sixto Guillermo(6)

Otros familiares

VI-2

Fecha	Documentos	076314 ANTECEDENTES A REGISTRAR
3.4.76 JPM PD	DOC. 0481 07.00 a 07.00	- Detenido el 27.3.76 conjantamente con otros obrero del Frig. del Cerro por haber efectuado un paro en sus actividades. Fué sindicado como activista. Viene siendo indagado por su vinculación con dicho paro.- (SS)-
3.4.76 JPM PD	Doc.0483 07.a 07.	- Internado en el Cilindro Municipal el 29.3.76 en el régimende las Medidas Prontas de Seguridad.- (SS)-
10.5.76 JPM PD	D.0629 07.00 a 07.00	- Recuperó su libertad el 3.5.76.- (SS)-
27/4/79	DNII	Indica (1) al (6).- Indica documentos 0481,0483 y 0629.- (CONSTANCIA DE HABILITACION Nº 594/78 DE LA SECC. 24a. DE MONTEVIDEO).- (U)

MINISTERIO DE DEFENSA NACIONAL

S. I. D. 076315-1

Dep. 1 **PE** Sec. 1 71-1

Sub - Sec [redacted]

Ficha Nro. ..... Confec. 18/6/73

GUEVARA DE OLIVERA ..... Inés .....
Apellidos Nombres

DOCUMENTOS: C/C. ..... C/I. .....
Serie Nro. Nro. Dpto

OTROS DOC. .....
Pasaporte Lib. Enrol. etc.

NACIMIENTO: .....
Fecha Lugar

DOMICILIO: ..... Durazno
Calle Nro. Teléf. Ciudad o Localidad

PROFESION U OCUPACION: .....

LUGAR: ..... **CARGO:** .....

IDEOLOGIA POLITICA: ..... **CLASIFICACION:** .....

DATOS COMPLEMENTARIOS: .....
Est. Civil Cónyuge Hijos

.....
Otros familiares ~~137130~~

Id-2

Fecha	Documentos	076315 ANTECEDENTES A REGISTRAR
6/VI/973 RM2 Ev. 11/7/73	D.1207 PEI A-2.- D.1594 PEI RM2 (GG) E-A2.=	-Figura en una relación de personas que mantienen reuniones con elementos izquierdistas, junto a familiares de detenidos y liberados.J.-

MINISTERIO DE DEFENSA NACIONAL 076316-9

S. I. D.

Dep. I Secc. I 75-1

Sub-Secc. A/N

Ficha Nº ..... Confec. .....

GUEVARA — Apellidos

Isebelino R. — Nombres

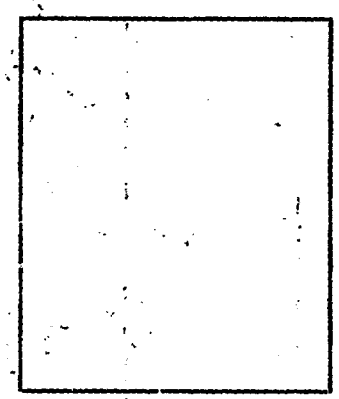

DOCUMENTOS: C|C ..... Serie Nº ..... C|I ..... Nº ..... Dpto.

OTROS DOC.: ..... Pasaporte ..... Lib. Enrol. ..... etc.

NACIMIENTO: ..... Fecha ..... Lugar

DOMICILIO: (1) Cno. Vecinal — Calle — 6414 — Nº — Telef. — Montevideo — Ciudad o Localidad

PROFESION U OCUPACION: .....

LUGAR: ..... CARGO .....

IDEOLOGIA POLITICA (2) Comunista -UJC.-

CLASIFICACION (3) Circ.Curva de Maroñas - Carnet Nº 351 -Ingresó: 18/10/56

DATOS COMPLEMENTARIOS (4) Círculo Vanguardia (1956)

~~Est. Civil~~ ~~Conyuge~~ ~~Hijos~~

~~110906~~

otros familiares

Ficha confeccionada en: Montevideo, 9 de setiembre de 1969.-

T1-2

FECHA	DOCUMENTOS	076316	ANTECEDENTES A REGISTRAR
III/62	Mondel Nº 161 -Indice ①al③y④		

JUNTA DE COMANDANTES EN JEFE 076317-7

S. I. D.

Dep. I V. Secc. 1

Sub Secc. N

Ficha Nº ____ Confec. 15.4.82

GUEVARA ARECO — Apellidos

JAIME FRANCISCO — Nombres

DOCUMENTOS: C/C ..... Serie ..... Nº ..... C/I. 1.400.751 Nº ..... Dpto.

OTROS DOC. 272762 Pasaporte ..... Lib. Enrol. ..... etc.

NACIMIENTO: 6.2.56 Fecha ..... Lugar

Ultimo domicilio en Mvdo.

DOMICILIO: 19 de Abril 1170. Calle ..... Nº ..... Teléf. ..... Actualmente reside en Paris. Ciudad o Localidad

PROFESION U OCUPACION: Ingeniero en Sistemas de Computación (1)

LUGAR: ..... CARGO: .....

IDEOLOGIA POLITICA: ..... CLASIFICACION: .....

DATOS COMPLEMENTARIOS: ..... Est. Civil ..... Cónyuge ..... Hijos

Hijo de Dr. Francisco y María Blanca

Otros familiares

~~151~~262

Fecha	Documentos	076317 ANTECEDENTES A REGISTRAR	Fs-2
13.4.82	D.13604	Solicita apoyo a la Delegación en París para presentar su candidatura para cargo UNESCO. EVAL:A-2. (VM).	
28.4.82	14170	Indica (1)	
28. 4.82	. . . .	Se contestó en Memo(A) Nº 825/82 para el ES.MA.CO.- (UU)	

SERVICIO DE INFORMACION DE DEFENSA

Dep. 1

076318-5

Confeccionado el 30 ABR. 1974

10-1

V A R I O S

FOTO

Apellidos GUEVARA TORRES

Nombres Jorge Mario

Fecha de Nacimiento 21/V/957

Lugar de Nacimiento Montevideo

Est. Civil Soltero

Cred Cívica ..... Céd. Identidad .....

Otros Documentos .....

Ocupación Estudiante del Liceo No.16 B.

Padre Angel

Madre María

Domicilio Camanbú No.4343 Ciudad .....

Otros datos .....

~~6.329~~

Imp. CHIESA Hnos. Ltda. 10.000 - 12 - 73

T1-2

FICHA COMPLEMENTARIA

DOCUMENTO		076318 ANTECEDENTES
Fecha	Origen	
9.X.73	Doc.3221	- Motivo un incídente con elementos de derecha (IFER SUNHARY, Gustavo, GONZALEZ ROVERANO Ruben Florencio, CASARIEGO NADER Alvaro quienes lo detuvieron luego de una asamblea que estos últimos definieron como de izquierda en el Liceo No.18B. tomando intervensión la Policía.-(SS)-
23.3.81	.....	Se contestó por Mano(A)Nº341/81 para la Oficina laboral del ESMACO . (i).-

SERVICIO DE INTELIGENCIA

Dpto. [illegible]

Sección ....

MINISTERIO DE DEFENSA NACIONAL M/F
SERVICIO DE INFORMACION DE DEFENSA
[illegible]

I V 027631 9 76

Foto

Apellidos GUEVARA

Nombres Juan.-

Fecha de Nacimiento: ....

Lugar de Nacimiento: ....

Cred. Civ.: .... Céd. [redacted]

Prontuario: .... F. [redacted]

Padre: ....

Madre: ....

Domicilio: Canelones 1506 Ap.15 .... [illegible] Montevideo.-

Otros datos (Documentos y señas personales) ....

~~6.330~~

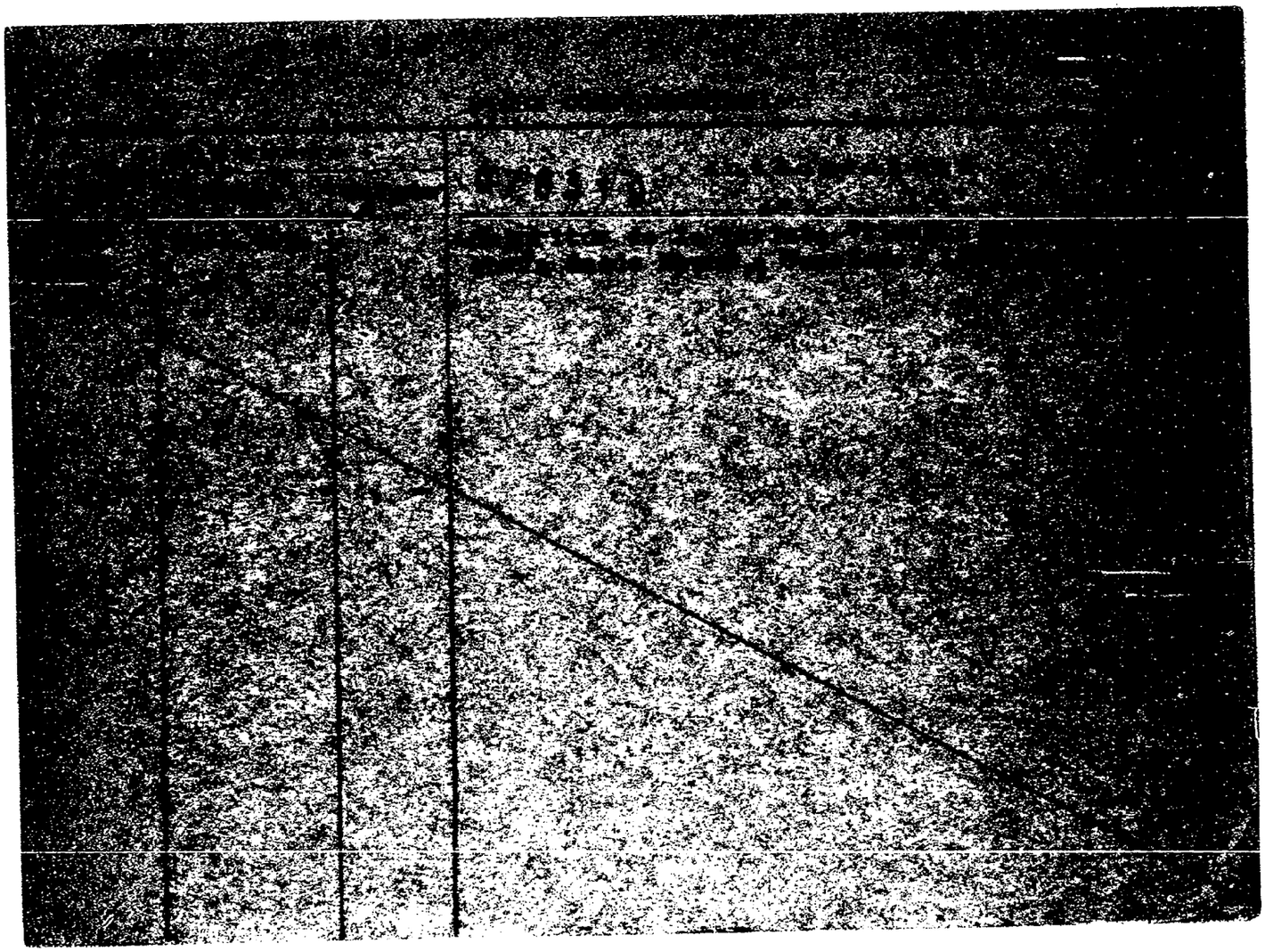

076320-1

A.1

SERVICIO DE INFORMACION DE DEFENSA

Dep. 1

V A R I O S

Confeccionado el .....

Apellidos GUEVARA

Nombres Leoponio

Fecha de Nacimiento .....

Lugar de Nacimiento .....

Est. Civil .....

Cred. Cívica ..... Céd. Identidad .....

Otros Documentos .....

Ocupación Médico

F O T O

Padre .....

Mad-e .....

Domicilio ..... Ciudad .....

Otros datos: .....

~~5831~~

.....

.....

chiesa hnos. - 4 000 - 5/77

Td-2

FICHA COMPLEMENTARIA

DOCUMENTO		076320 ANTECEDENTES
Fecha	Origen	
26.11.71	"MARCHA" (pag.28)	Firmante de un manifiesto de adhésión de médicos al "Frente Amplio".-(KK).-
16.5.74	Doc.1072	Indica lo mismo que lo anterior.-(KK)

MINISTERIO DE DEFENSA NACIONAL 076321-9 Dep. I Secc. I T1 1

S. I. D. Sub-Secc. **A/N**

Ficha Nº ..... Confec. .....

GUEVARA — Lorenzo
Apellidos — Nombres

DOCUMENTOS: C|C ..... C|I .....
Serie Nº — Nº Dpto.

OTROS DOC.: .....
Pasaporte — Lib. Enrol. — etc.

NACIMIENTO: .....
Fecha — Lugar

DOMICILIO: (1) Cno. Vecinal — 6414 — Montevideo
Calle — Nº — Telef. — Ciudad o Localidad

PROFESION U OCUPACION: .....

LUGAR: ..... **CARGO** .....

IDEOLOGIA POLITICA (2) Comunista -UJC.- **CLASIFICACION** (3) Círc. Curva de Maroñas - Carnet Nº 350 - Ingresó: 18/10/56

DATOS COMPLEMENTARIOS (4) Círc. Vanguardia (1956)
~~Est. Civil~~ — ~~Conyuge~~ — ~~Hijos~~

~~110907~~

otros familiares

Ficha confeccionada el 9 de setiembre de 1969.-

A-2

FECHA	DOCUMENTOS	076321	ANTECEDENTES A REGISTRAR
III/62	Mondel Nº 161 -Indices ①al③ y④		

SERVICIO DE INFORMACION
DE DEFENSA
Dep. I

076322-7

101
..... Sección
Act. Ant. Nac.
Ficha Nº .....

Nombres y Apellidos: GUEVARA, Luis

Fecha de Nacimiento: .....

Lugar de Nacimiento: .....
(País - Ciudad o Localidad - etc.)

Cred. Cív.: Serie ..... Nº ..... Ced. Identidad: .....

Otros documentos: .....
(Pasaporte — Libreta Enrolam. — etc.)

FOTO

Domicilio: (1) Montevideo (Ciudad o Localidad) Péres Castellanos (Calle) 1578 Nº Ap. 17 Teléf.

Filiación

Edad aparente ..... Color del Cutis .....

Color del Cabello ..... Estatura Aproximada .....

Complexión ..... Aspecto Social .....

Señas particulares .....

.....

Ficha confeccionada en Montevideo el 23 de Julio, de 1969

Fórm. 1

~~H~~10908

0763

B-3

ACTIVIDADES

(1) **Laborales:** Profesión ..... Lugar de trabajo .....

Cargo ..... Antigüedad .....

Otras Actividades .....

(2) **Políticas:** Ideología (2) Comunista Actuación (3) U.J.C.

Antecedentes (4) Círculo Puerto (UJC) - Carnet Nº 982 - Ingresó 27/10/58

Antecedentes familiares .....

(3) **Sociales:** Estado Civil ..... Religión ..... Figuración .....

Grado Instrucción ..... Lugares que frecuenta .....

(4) **Económicas:** Situación ..... Capital aprox. ..... Vehículo .....
marca y Nº

Otros datos .....

Datos Complementarios .....

Apreciación Personal Gral. .....

GUEVARA

FICHA COMPLEMENTARIA Luis

Fg-3

Documento		076322 ANTECEDENTES
Fecha	Origen	
III/1962	Mendel Nº161	-Indica ① al ④

076323-5

TA-1

SERVICIO DE INFORMACION DE DEFENSA

Dep. 1

Confeccionado el 31.10.75

VARIOS

FOTO

Apellidos GUEVARA CARRASCO

Nombres María Isabel

Fecha de Nacimiento 24 años(1975) 14.8.35 (1)

Lugar de Nacimiento Uruguay Colonia (2)

Est. Civil Soltera Conc.: Luis A. Ferraro Vargas

Cred Cívica NKC 5590 (3) Céd. Identidad 23.833 (Colonia)(4)

Otros Documentos

Ocupación Ayudante 4ta. en U.T.U. (5)

Padre

Madre

Domicilio Durazno 1614 Pieza 2 Ciudad
Lorenzo Carbelli 1164 (6)

Otros datos

~~67333~~

Imp. CHIESA Hnos. Ltda. 10.000 - 12 - 73

II-2

FICHA COMPLEMENTARIA

DOCUMENTO		076323 ANTECEDENTES
Fecha	Origen	
22.7.75 PD. 07.00 a 07.00	1300	15.7.75 -Es inspecionado su domicilio en su presencia al haber sido detenido su esposo por figurar como afiliado al P. Comunista, en base a documentación incautada; arrojando resultados negativos. Permanece en calidad de detenida.- (DD)
23.11.78	---------	Solicita C.H.C.P. Nº 1314 Secc.2da. Indica del (1) al (6).-qq-.

MINISTERIO DE DEFENSA NACIONAL 076324-3

S. I. D.

Dep. I Secc. I 16-1

Sub-Secc. A/N

Ficha Nº ..... Confec. .....

GUEVARA Marie Luis

Apellidos Nombres

DOCUMENTOS: C|C ..... C|I .....

Serie Nº Nº Dpto.

OTROS DOC.: .....

Pasaporte Lib. Enrol. etc.

NACIMIENTO: .....

Fecha Lugar

DOMICILIO: Av. 40 mts. 139 Montevideo

Calle Nº Telef. Ciudad o Localidad

PROFESION U OCUPACION: .....

LUGAR: ..... **CARGO** .....

IDEOLOGIA POLITICA (1) Comunista - UJC. **CLASIFICACION** (2) Circ.Bulevares-Carnet Nº 1630 - Ingresó:28/7/59.-

DATOS COMPLEMENTARIOS .....

Est. Civil ~~11~~0909 Conyuge Hijos

.....

otros familiares

Ficha confeccionada en:Montevideo,28 de agosto de 1969.-

To-2

FECHA	DOCUMENTOS	076324 ANTECEDENTES A REGISTRAR
III/62		Mondel No.161-Indica ① y ②

MINISTERIO DE DEFENSA NACIONAL 076325-0 Dep. I Secc. I

S. I. D. Sub-Secc. A/N

Ficha Nº ..... Confec. .....

GUEVARA ..... Miguel Angel .....
Apellidos Nombres

DOCUMENTOS: C|C ..... C|I .....
Serie Nº Nº Dpto.

OTROS DOC.: .....
Pasaporte Lib. Enrol. etc.

NACIMIENTO: ..... ① Uruguay .....
Fecha Lugar

DOMICILIO: ..... Piriápolis .....
Calle Nº Telef. Ciudad o Localidad

PROFESION U OCUPACION: ② Mozo de bar. Albañil

LUGAR: ③ Obrero en el Hotel Italia **CARGO** .....

IDEOLOGIA POLITICA ④ Comunista **CLASIFICACION** ⑤ Afiliado al PC

DATOS COMPLEMENTARIOS ⑥ Casado ~~1 1 0 2 1 0~~
Est. Civil Conyuge Hijos

otros familiares

Ficha confeccionada en Montevideo el 27 de julio de 1948

FECHA	DOCUMENTOS	076325 ANTECEDENTES A REGISTRAR
22-V-67	59-10	Figura en una relación de activos simpatizantes de izquierda, del Dpto. de Maldonado..(W) (illegible)
		Menciohado en el libreto de A ta asio Haedo: "Las luchas por el bienestar de lostrabajadores y pueblo de Piriápolis".
		ler. supl. por lista 63 del PC al Consejo Deptal. y ler. suplente por lista 263 del PC a la Intend. M. del Depto. de Maldonado en las elecciones del 1946.
17-X-60	Of.4205/60 de la J.P.Maldonado	Comunista lla. Sec. Maldonado (Piriápolis). Temitido temitido por ebriedad y desorden.

MINISTERIO DE DEFENSA NACIONAL 076326-8

S. I. D.

22 AGO. 1974

Dep. I Secc, I

Sub - Secc. G

Ficha Nro. ____ Confec. ____

GUEVARA OLMEDO — Apellidos

Miguel Angel — Nombres

DOCUMENTOS: C/C. S.H.D. 4739 (Serie, Nro.) C/I. 1.593.457 (Nro., Dpto.)

OTROS DOC. ____ (Pasaporte, Lib. Enrol., etc.)

NACIMIENTO: 19.4.946 (Fecha) Lavalleja (Lugar)

DOMICILIO: Plaza Independencia 713 pieza 1 (Calle, Nro.) Hotel (Teléf.) Montevideo (Ciudad o Localidad)

PROFESION U OCUPACION: Bancario

LUGAR: Banco de Cobranzas CARGO: Auxiliar

IDEOLOGIA POLITICA: ____ CLASIFICACION: ____

DATOS COMPLEMENTARIOS: Casado (Est. Civil) María Ibarra (Conyuge) ~~38187~~ (Hijos)

Hijo de Hilario y María Ramona (Otros familiares)

52

Fecha	Documentos	076326 ANTECEDENTES A REGISTRAR
13.7.73	DNII	Fué detenido el 11.7.73 cuando participaba de una reunión con compañeros del banco en la Iglesia San Juan Bautista, liberado el 14.7.73. (K)

076327-6

E

MINISTERIO DE DEFENSA NACIONAL
S. I. D.

Dep. I Secc. I
[redacted]1/5/72.
Ficha Nro..... Confec. .....

GUEVARA de GARCIA (Apellidos) Olga (Nombres)

Alias:"ANA"(2) Alias:" LA PETIZA(12)

DOCUMENTOS: C/C. ..... (Serie / Nro.) C/I. 1.614.149 (6) (Nro. / Dpto.)

OTROS DOC. Reg.Foto. 557347 27.10.81 (7)
(Pasaporte / Lib. Enrol. / etc.)

NACIMIENTO: año 1939 6.9.34 (8) Rivera (9) URUGUAY (3)
(Fecha / Lugar)

DOMICILIO: Luis A. De Herrera (Calle) 2255 (Nro.) Charcas 2997(10) (Teléf.) Montevideo (Ciudad o Localidad)

PROFESION U OCUPACION: Labores (5)

LUGAR: ..... CARGO: .....

IDEOLOGIA POLITICA: ..... CLASIFICACION: .....

DATOS COMPLEMENTARIOS: Casada (Est. Civil) GARCIA IRRAZABAL Jorge Alfredo(4) (Conyuge / Hijos)
Hija de Guillermo (11)
(Otros familiares)

Fecha	Documentos	076327 ANTECEDENTES A REGISTRAR
1/5/72.	Doc.1439. P.M.J.P.M.	Es detenida el día 18/5/72,al ser allando su domicilio y ubicarse en el interior del garage un berretin donde se escondian:Armas de Fuego, Trampas Cazabobo,explosivos,herramientas,tambien se escondia en dicho escondrijo Lidia Ribero de Larrosa a quien tambien se capture. El esposo de la causante Jorge Garcia tambien fué detenido.(BB).
23/X/972	D.3705 R/D.	-Permanece detenida en una Unidad de las FF.AA.Prestaba cobertura a la organización.-(J).-
2/3/1974	D.0412	- Figura en una nómina de personas que fueron liberadas baje emplazamiento,esta con fecha 5 de Setiembre de 1972-(C/C)
8/3/74	D.0386	Indica:(2).-(J)
9/4/84	11841 / 82 PAG. 2450	- POSEE ANTE[illegible]DES EN EL CO.NA.E- EVAL - A - 1.C (D) INDICA ( ) ( ) ( )
16.5.84	D.33007	-Indica Idem Doc.0412/74,aportando: -Presunta vinculación al Mov. de Liberación Nacional (Tupamaros). -1973-Se presume que desde ese año la causante se encontraría radicada en la República Argentina.

Fecha	Documentos	076327 ANTECEDENTES A REGISTRAR	fs 3
		-15.9.76-La Fiscalía Militar de 3er.Turno, solicita su procesamiento por encontrarse incursa "prima facie"en el delito previsto en el Art.152 del C/P.O. (Asistencia a la Asociación para Delinquir) -Con fecha 4/10/76 el J/M/I/de 2do.Turno solicita la captura de la causante.Eval:A-1(M).Indica (3)(4).(5)	
17.5.84	33007	-Indica del (6)al(11).Eval: A-1(M).-	

MINISTERIO DE DEFENSA NACIONAL

S. I. D.

076328-4

Dep. I Secc. I

Sub-Secc. C

Ficha Nº Confec.

GUEVARA **Omar**

Apellidos Nombres

DOCUMENTOS: C|C ..... C|I .....

Serie Nº Nº Dpto.

OTROS DOC.: .....

Pasaporte Lib. Enrol. etc.

NACIMIENTO: .....

Fecha Lugar

DOMICILIO: .....

Calle Nº Telef. Ciudad o Localidad

PROFESION U OCUPACION:

LUGAR: ..... **CARGO**

IDEOLOGIA POLITICA ..... **CLASIFICACION**

DATOS COMPLEMENTARIOS

Est. Civil Conyuge Hijos

~~20026~~

otros familiares

FECHA	DOCUMENTOS	076328 ANTECEDENTES A REGISTRAR
27/XI/70		Firma como Presidente de Turnoel rpograma de Comité Nnal.Batllista"Renovación y gente jóven"Lista 516.-
1.4.82		Se hizo Memo (A) No.639/82 para la Sec. Privada de la Presidencia de la República.- (SS)-
5.8.83	2631 4/ 2689	-1971/1978:En información referente al P.C. obtenida por el Depto III/S.I.D. en éste período,el causantefigura en la misma sin aportar otros datos.Eval A-2 (BR).

Ficha confeccionada el 28/4/1973.-

MINISTERIO DE DEFENSA NACIONAL
S. I. D.

076329-2

Dep. 1 Sec. 1
Sub-Secc. A/N
Ficha Nº____ Confec.____

GUEVARA MIRAVAL (Apellidos) Pablo (Nombres)

DOCUMENTOS: C/C. ____ (Serie) ____ (Nro.) C/I. ____ (Nro.) ____ (Dpto.)

OTROS DOC. ____ (Pasaporte) ____ (Lib. Enrol.) ____ (etc.)

NACIMIENTO: ____ (Fecha) ____ (Lugar)

DOMICILIO: ____ (Calle) ____ (Nro.) ____ (Teléf.) ____ (Ciudad o Localidad)

PROFESION U OCUPACION: ____

LUGAR: ____ CARGO: ____

IDEOLOGIA POLITICA: ____ CLASIFICACION: ____

DATOS COMPLEMENTARIOS: ____ (Est. Civil) ____ (Cónyuge) ____ (Hijos)

~~110911~~

____ (Otros familiares)

076329

Fecha	Documentos	ANTECEDENTES A REGISTRAR
29/8/72	D-2744	-Aparece en una lista de pasajeros en la cual indica que viajó a Cuba, la mencionada lista proviene de la Dirección Nacional de Información e Inteligencia.-(PP).-

SERVICIO DE INFORMACION DE DEFENSA 076330-0

Dep. 1

Confeccionado el 30-III-1970.-

VARIOS

FOTO

Apellidos GUEVARA ACEVEDO

Nombres René

Fecha de Nacimiento 36 años (1968) 5.7.932(1)

Lugar de Nacimiento Uruguay Lavalleja(2)

Est. Civil: Soltero

Cred. Cívica BUA 9719(3) Ced. Identidad 785.734(4)

Otros Documentos

Ocupación Empleado de ANCAP. Mecanico oficial(5)

Padre Casimiro(6)

Madre Marta Fructuosa(7)

Domicilio Amedo Nervo 3706 Ciudad Montevideo

Otros datos:

FICHA COMPLEMENTARIA

DOCUMENTO		076330 ANTECEDENTES
Fecha	Origen	
8-VII-1968	B72-D37 Parte 51	-Detenido durante las Medidas Prontas de Seguridad por participar en una reunión no autorizada en el interior de un comercio.-
31.12.83 (Ficha No. 259	16721 ANCAP)	-Indica del 1 al 7.-Eval.A-1.-(TJ)

NOMBRE GUEVARA ACEVEDO Renee V 076330

C.I.

Dom. Amado Nervo 3706 (1968)

Prof. Empleado de ANCAP

Antecedentes:

8/VII/968 Detenido durante las Med. Prontas de Seguridad por participar de una reunión no autorizada en el interior de un comercio.-

Ofc. 18/76 - O.N.S.C.
Mem - 062-76- S.I.D.
y
ofc. 1054/75 - O.N.S.C.
mem. 1345/75 - S.I.D.

16187

076330

NOMBRE: GU.V R CEVEDO: Renée

Doc.I.: 785.734 Profesión: Herrero

Dom: Amado Nervo 3706-- Trabajo ANCAP: Mec. Medio Ofc.-

Antecedentes: 13-X-965- Es detenido en Agraciada y Angel Salvo, por integrar una manifestación no autorizada, estando en vigencia el Decreto sobre M.Prontas de Seguridad.-8-VII-968: Estando en vigencia el Decreto sobre M.P.de Seguridad, fue detenido por personal de la 19a.Secc.por participar en una reunión donde repudiaba dicho Decreto.-Internado en el Cuerpo de Bomberos.-

Ofc. 17/76 - O.N.S.C. / Ofc. 1055/75

Mem. 87/76 - D.N.I.I. / Mem: 894/75

16187

076331-8

F1

JUNTA DE COMANDANTES EN JEFE

S. I. D.

Dep. I Sec. I

Sub Secc. A/N

Ficha Nro. ____ Confec. 7/11/77

GUEVARA — Apellidos

Sabino — Nombres

DOCUMENTOS: C/C Serie BDA-8571 Nro. — C/I. Nro. — Dpto.

OTROS DOC. Pasaporte — Lib. Enrol. — etc.

NACIMIENTO: Fecha — Lugar

DOMICILIO: Calle — Nro. — Teléf. — Salto Ciudad o Localidad

PROFESION U OCUPACION:

LUGAR: — CARGO:

IDEOLOGIA POLITICA: — CLASIFICACION:

DATOS COMPLEMENTARIOS:

Est. Civil — Cónyuge — Hijos

Otros familiares

32

Fecha	Documentos	076331 ANTECEDENTES A REGISTRAR
30/4/76	0571	Afiliada al Partido Comunista No. 4825.-Eval.B.1(K).-

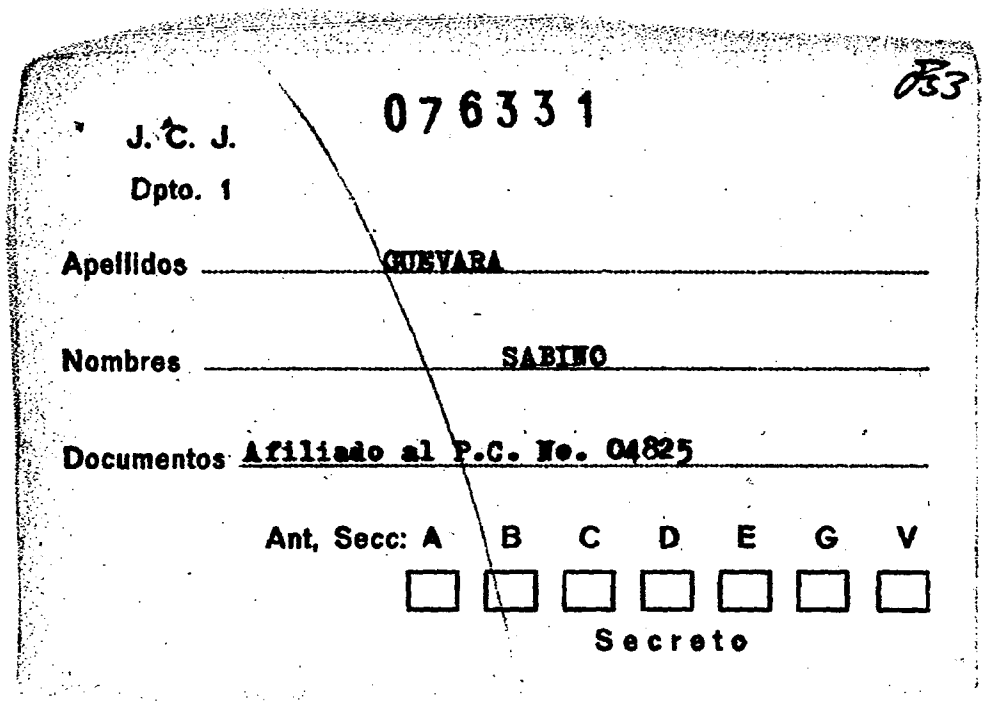

J. C. J.

Dpto. 1

076331

053

Apellidos GUEVARA

Nombres SABINO

Documentos Afiliado al P.C. No. 04825

Ant, Secc: A B C D E G V

Secreto

076331

ANTECEDENTES

8-1-76.- Dec. 0001/76.- (UU) EVAL. B-2

Nac.: Oriental

Edad: 41 años

F.Ingreso: 11-8- 55

Dom.: Sta. Lucia s/n. R. Argentina Dpto. de Canelones

Doc.: BRA 08571

Ocup.: Construcción

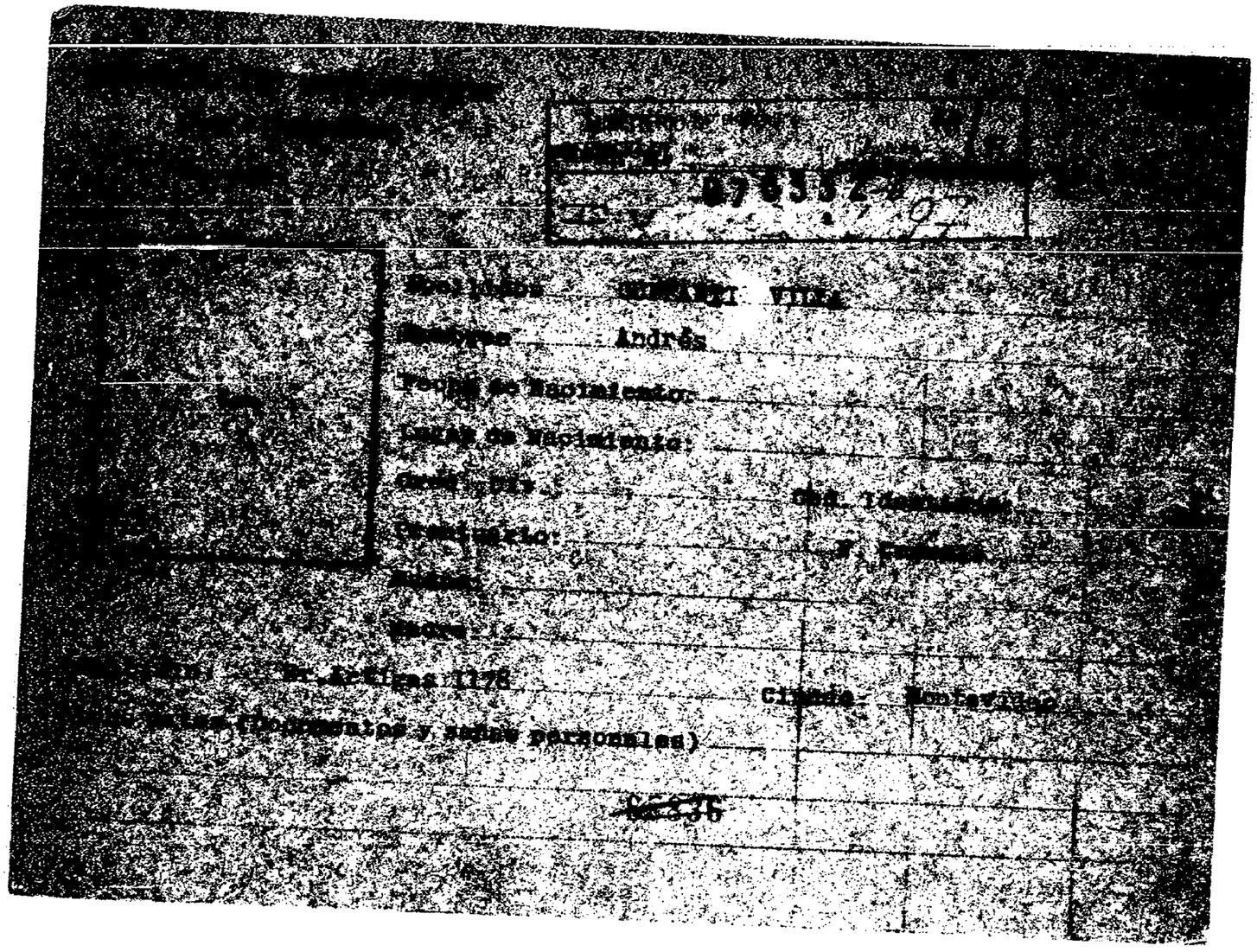

[illegible]

[illegible]

[illegible] 076332

[illegible]

Apellidos: [illegible] VILLA

Nombres: Andrés

Fecha de Nacimiento:

Lugar de Nacimiento:

Cred. Civ.: Ced. Identidad:

Prontuario: [illegible]

[illegible]

Madre:

[illegible]: Br. Artigas 1178 Ciudad: Montevideo

[illegible] (Documentos y señas personales)

~~[illegible]~~

FICHA COMPLEMENTARIA

Documento			076332 Antecedentes
	Fecha	Origen	
76-B.10	28-V-965		-Desde Rusia le escribe TOMAS BARRIOS GABRIEL, perteneciente a la Cruz Roja y trasladado a Mus[illegible] dirigiendo la correspondencia a Br.Artigas [illegible]

SERVICIO DE INFORMACION DE DEFENSA
Dep. 1

076333-4

F21

Confeccionado el 17.7.73.

V A R I O S

FOTO

Apellidos GUFFANTI VILLA

Nombres Ema Antonieta

Fecha de Nacimiento 76 años.

Lugar de Nacimiento Oriental

Est. Civil

Cred. Cívica ..... Céd. Identidad 77.196.

Otros Documentos

Ocupación

Padre

Madre

Domicilio Br. Artigas 1178. Ciudad

Otros datos

~~07337~~

Imp. CHIESA Hnos. Ltda. 4.000 - 11 - 72

FICHA COMPLEMENTARIA

82

DOCUMENTO		076333 ANTECEDENTES
Fecha	Origen	
21.5.73.	Doc. 1047.	_Arribó al Aeropuerto Nal.de Carrasco el 12 de mayo de 1973,procedente de S.de Chile,vía S.A.S._ (W).

SERVICIO DE INFORMACION DE DEFENSA
Dep. I

MINISTERIO DE DEFENSA NACIONAL
DE INFORMACION DE DEFENSA
M/F

Ficha Nº I UN-07633442

Confeccionada el 23-XII-966.-

Sección

FOTO

Apellidos GUFFANTI, BARDELLA (1)

Nombres Heliana. Eufrosina (2)

Fecha de Nacimiento: 1.de setiembre de 1940. (3)

Lugar de Nacimiento:

Cred. Civ.: Ced. Identidad: 903.193. (4)

Prontuario: F. Censal:

Padre: Andrés (5)

Madre: Adriana (6)

Domicilio: Massini No.3369. (7) Ciudad:

Otros datos (Documentos y señas personales)

~~[illegible]~~38

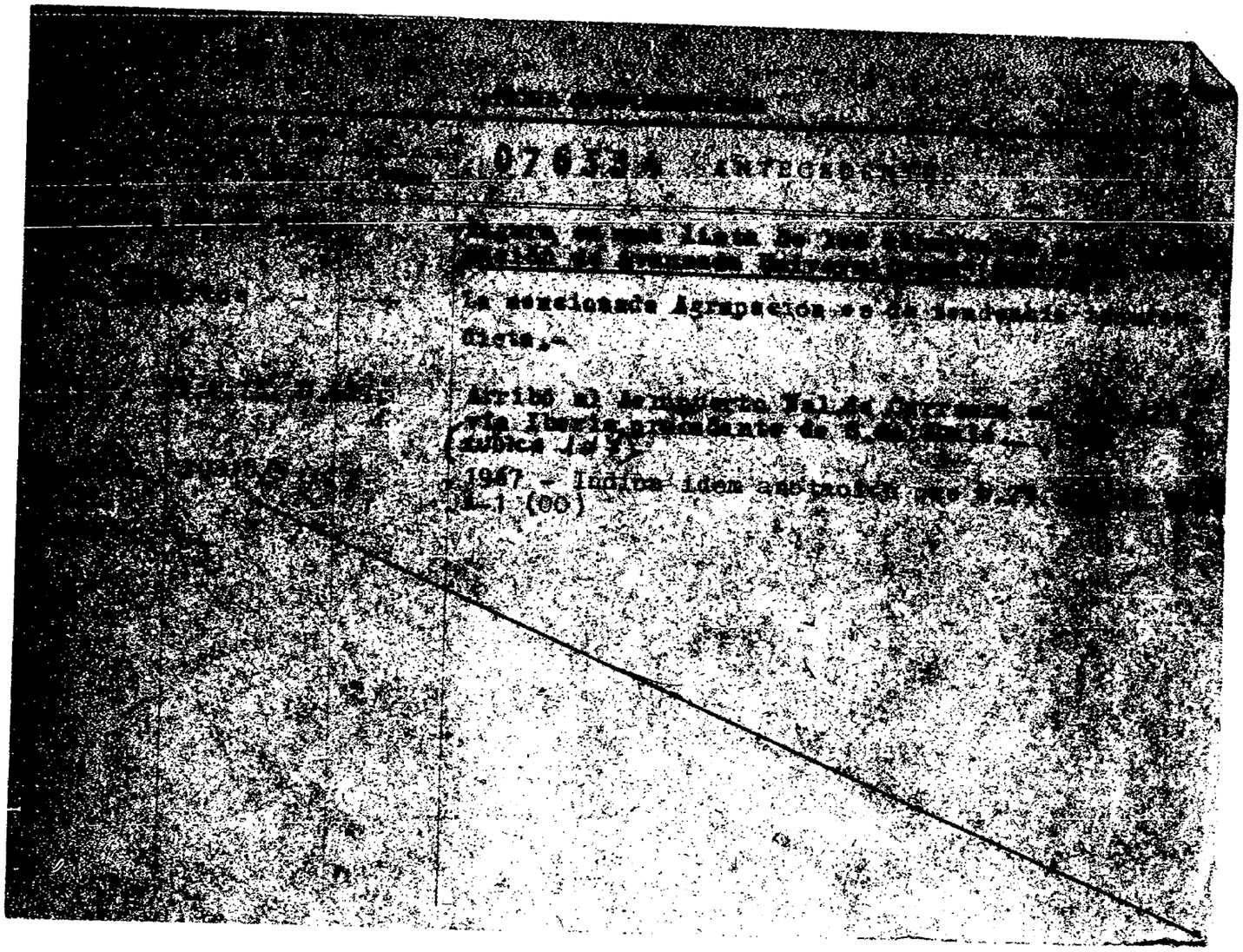

076335-9

T1-1

MINISTERIO DE DEFENSA NACIONAL
S. I. D.

Dep. I Secc. I
Sub - Secc. G
Ficha Nro.____ Confec.____

GUFFANTI TURTURIELLO — Apellidos
Pablo Eduardo — Nombres

DOCUMENTOS: C/C. A.X.A. 16.839(1) — Serie / Nro.
C/I 1.241.666 — Nro. / Dpto.

OTROS DOC. ____ — Pasaporte / Lib. Enrol. / etc.

NACIMIENTO: 4.12.48 — Fecha
Montevideo — Lugar

DOMICILIO: 18.de Julio 1038 ELLAURI No.272 Apto.201 (2)
Calle / Nro. / Telef. / Ciudad o Localidad

PROFESION U OCUPACION: Gerente Contratado (3)

LUGAR: Intendencia Municipal de Montevideo (4) **CARGO:**

IDEOLOGIA POLITICA: **CLASIFICACION:**

DATOS COMPLEMENTARIOS:
Est. Civil / Conyuge ~~38189~~ / Hijos

PADRE: PABLO OSCAR MADRE: NELLY TERESA (5)
Otros familiares

81-2

Fecha	Documentos	076335 ANTECEDENTES A REGISTRAR
12.9.74	D.2301	Funcionario de S.I.T.O.M. (Sociedad Italiana de Construcción y Montaje) postulante a ingreso de UTE.-qq-.
C.H.C.P. No.7240/81 M.E.O.PERMANENCIA.		-22.3.82 : En la fecha se contestó constancia a nombre del causante para permanencia en la Intendencia Municipal de Montevideo.- Indica del (1) al (5).-(MV).-

076336-7

MINISTERIO DE DEFENSA NACIONAL

S. I. D.

11 JUN 1974

Dep. I Secc. I

Sub - Secc. G

Ficha Nro.____ Confec.____

GUFFANTI CROCI (Apellidos) Raquel (Nombres)

DOCUMENTOS: C/C. BJA 18.652 (1) (Serie / Nro.) C/I. 1.153*426 (2) (Nro. / Dpto.)

OTROS DOC. ____ (Pasaporte / Lib. Enrol. / etc.)

NACIMIENTO: 2/XI/951 (Fecha) Montevideo(3) (Lugar)

DOMICILIO: Defensa 2226 (4) (Calle / Nro. / Telef. / Ciudad o Localidad)

PROFESION U OCUPACION: Estudiante Ciencias Econom.-Est. Derecho(5)

LUGAR: Dep. Servicio Viviendas FF.AA (6) CARGO: ____

IDEOLOGIA POLITICA: ____ CLASIFICACION: ____

DATOS COMPLEMENTARIOS: Soltera (7) (Est. Civil / Conyuge / Hijos)

Padres: Angel y Josefina (8) (Otros familiares)

~~38100~~

T-2

Fecha	Documentos	076336 ANTECEDENTES A REGISTRAR
12/9/73	2932	Candidato para integrar la Asamblea del Claustro Universitario, orden estudiantil lista 19 de la Facultad de Ciencias Econom. (K)
5/6/79	DNII	**-Indica lo mismo que doc.2932.- (CONSTANCIA DE HABILITACION Nº 547/78 DE LA SECC. 4a. DE MONTEVIDEO).- (U) Indica (1) al (8)**
12/7/79	-DNII	- Indica Doc. 2932/73.Ampliando dicha anotación: La lista 19 lema "Movimiento Universitario Nacionalista" Patria-Libertad, Autonomía Pluralismo, Laicidad, de tendencia democrática.-(CONSTANCIA DE HABILITACION Nº 1393/79 de la Secc. 4a. de Montevideo).-(U)

Fecha de confeccionado 17/4/972

076337-5

PE 131

MINISTERIO DE DEFENSA NACIONAL
S. I. D.

Dep. 1 Secc. I

Sub-Secc. A/N

Ficha Nro. ..... Confec. .....

GUGELMEIER NEITHARDT (Apellidos) Elsa Renée (Nombres)

DOCUMENTOS: C/C. ..... (Serie) C/I. 50.672 (Nro.) Colonia (Dpto.)

OTROS DOC. ..... (Pasaporte) (Lib. Enrol.) (etc.)

NACIMIENTO: 41 años (1972) (Fecha) ..... (Lugar)

DOMICILIO: Avda.Italia 3133 Apto.103 (Calle) (Nro.) (Teléf.) Montevideo (Ciudad o Localidad)

PROFESION U OCUPACION: .....

LUGAR: ..... CARGO: .....

IDEOLOGIA POLITICA: ..... CLASIFICACION: .....

DATOS COMPLEMENTARIOS: Oriental/soltera (Est. Civil) 13711 (Cónyuge) (Hijos)

..... (Otros familiares)

14-2

Fecha	Documentos	076337 ANTECEDENTES A REGISTRAR
29/2/72	D-584	Esta persona fue detenida con Olga GARCIA DAVILA y Elda GARCIA DAVILA.Su detención se devió a que se domicilia en el mismo apartamento de Renée Raquel MORALES FERNANDEZ posteriormente se comprovó que las declaraciones de esta última eran falsas.Fue dejada en libertad.(NN)

SERVICIO DE INFORMACION DE DEFENSA

Dep. 1

076338-3

101

Confeccionado el 23.4.75

ó GUGELMEIER

~~VARIOS~~

GREMIOS

FOTO

Apellidos GUGELMIER IHLENFELD

Nombres ROALD Humberto(1)

Fecha de Nacimiento 9.[illegible].30 Nueva Helvecia (5)

Lugar de Nacimiento

Est. Civil Casado(6)

Cred Civica NEB 4450(3) Céd. Identidad 19.618 Colonia(4)

Otros Documentos

Ocupación Médico Prof. de Secundaria (2)

~~Padre~~ LUGAR: CARGO:

~~Madre~~ IDEOLOGIA: CLASIFICACION: Secretario de la Asociación Médica del Este de Colonia.

Domicilio Artigas 1070 N. Helvecia (7) Ciudad

Otros datos Con constancias en la D.N.I.I.

~~3819~~

Imp. CHIESA Hnos. Ltda. 10.000 - 12 - 73

FICHA COMPLEMENTARIA

I-2.

DOCUMENTO		076338 ANTECEDENTES
Fecha	Origen	
23.5.74	1243	En su calidad de integrante de la Federación Médica del Interior (F.M.I.) por el Departamento de Colonia reconocida como filial del Sindicato Médico de Uruguay firmó remitido contra declaraciones efectuadas por el M.de S.P. Dr. Bruno Iruleguy a su regreso de la gira realizada a distintos centros de asistencia en el interior.- Evaluación B-2.-(E).-
7.1.75	3316	Figura como secretario de la Asociación del este de Colonia. Sindicado como izquierdista activo, uno de los elementos más peligrosos de acuerdo a su actividad.- Evaluación B-2.-(E).-
9.9.82	18835 R.E.12565	- 22.4.72- Figura en una Lista de ciudadanos simpatizantes del Frente Amplio, difundida públicamente en Nueva Helvecia.Ind.(1) y (2)
2-5-72	803	- Indica Idem Doc. Anterior. (H)
14-2-72	170	- Indica Idem Doc. anterior. (H)

FECHA	DOCUMENTOS	076338 ANTECEDENTES A REGISTRAR 71-3
06.09.82	D.18565	Figura en el 21 lugar de la lista N.A.K. del Partido COLORADO Agrupación "JOAQUIN SUAREZ" Dpto. de COLONIA como candidato para integrar los Deliberantes Departamentales y Convenciones Nacionales en las Elecciones internas de los PP.PP. del 28 de Noviembre de 1982. (NN)
16.10.82		Por Oficio Nº. 908 /82 el S.I.D. comunica a la Corte Electoral, que de acuerdo a las disposiciones vigentes, no existen objeciones para que el causante integre la lista de referencia. (C)
31-5-72	1232	- Figura en una"lista negra" de personas de Colonia Suiza, a quienes se les imputa ser comunistas. Eval:F-6.- (H)
6-10-81	8457	- Integrante al 8-10-73 de Logia Masónica "Sol". Eval:A-2 (VL) (LA).-
18-3-83	902/80	- Participó en una reunión de carácter político, el 19-11-80, llevada a cabo en Club Colegiales de la ciudad de Rosario, Colonia, organizada por un grupo de vecinos de la citada ciudad. Eval.:A-1.- (NR).-

FECHA	DOCUMENTOS	076338 ANTECEDENTES A REGISTRAR TS-4
23-7-83	10111/81	Según lo publicado por el diario "EL PAIS" del día 4-12-81 pag.7; el Gobierno aceptó la renuncia de los miembros titulares y suplentes de la "Junta de Vecinos de Colonia" entre los que se encuentra el causante. Tal decisión fue tomada luego de una serie de divergencias entre la mencionada Junta y el Ejecutivo Departamental, relacionada a la reliquidación del impuesto de contribución inmobiliaria. (SI.)

2/2/84

11941 / 82 PAG. 2450

- POSEE ANTECEDENTES EN EL CO.NA.E -

EVAL - A - 1 C(D) INDICA ( ) ( ) ( )

VARIOS

JUNTA DE COMANDANTES EN JEFE

S. I. D.

076339-1

Dep. I Secc. I

Sub Secc. A/N

Ficha Nº ..... Confec. 26.7.83

GUGGERI PEDEMONTI — Apellidos

María de los Angeles — Nombres

DOCUMENTOS: C/C. BNA 36367 (Serie / Nº) C/I. 1.608.026-8 (Nº / Dpto.)

OTROS DOC. ..... (Pasaporte / Lib. Enrol. / etc.)

NACIMIENTO: 5/FEB/962 Mdeo. (Fecha / Lugar)

DOMICILIO: Carlos María Ramirez 1162 (Calle / Nº / Teléf. / Ciudad o Localidad)

PROFESION U OCUPACION: Concertista-Profesora de Piano y Solfeo

LUGAR: S.O.D.R.E Inst. Sup. de Músic CARGO: Concertista -Docente

IDEOLOGIA POLITICA: ..... CLASIFICACION: .....

DATOS COMPLEMENTARIOS: Casada (Est. Civil / Cónyuge / Hijos)

..... (Otros familiares)

Fecha	Documentos	076339 ANTECEDENTES A REGISTRAR	82
26.7.83	27891/01/-07-22	17.6.83-SG.PLA.CO.DI. por Nota 3101/83/D solicita aval para Beca a Italia, SE APRUEBA por Memo.(A) 1363/83 del 22.6.83.-(C)	

SERVICIO DE INFORMACION DE DEFENSA

076340-9

Exp. 1

Confeccionado el 18-III-1970.-

FICHA

FOTO

Apellidos GUGIC CETINICH

Nombres Ricardo

Fecha de Nacimiento 18 años (1968)

Lugar de Nacimiento Uruguay

Est. Civil Soltero

Cred. Cívica Céd. Identidad

Otros Documentos

Ocupación Estudiante de Arquitecture.

Padre

Madre

Domicilio Feliciano Rodríguez 2946 Ciudad Montevideo

Otros datos:

~~C 7940~~

FICHA COMPLEMENTARIA

DOCUMENTO		076340 ANTECEDENTES
Fecha	Origen	
26-VI-968	B72-B37 Parte 26	-Detenido durante las Medidas Prontas de Seguridad por promover desórden frente a la fábrica FUNSA. 24.3.78-Se contestó por Mem(A)313/78 para C-2/ES.MA.CO.(Z)

076341-F

FSI

JUNTA DE COMANDANTES EN JEFE

S. I. D.

Dep. I Secc. I

Sub Secc. A/N

Ficha Nro. _____ Confec._____

GUGLIA RUSSO — Apellidos

Héctor José — Nombres

DOCUMENTOS: C/C BMA 12875 — Serie Nro.

C/I. 633348-1 (1) — Nro. Dpto.

OTROS DOC. _____ — Pasaporte Lib. Enrol. etc.

NACIMIENTO: 46 años en 1982 (2) — Fecha

Oriental (3) — Lugar

DOMICILIO: Bvar. Artigas 2586 apto. 201 (4) — Calle Nro. Teléf. Ciudad o Localidad

PROFESION U OCUPACION: Empleado y socio de "Semillas Huyelin Ltda" (5)

LUGAR: _____ CARGO: _____

IDEOLOGIA POLITICA: _____ CLASIFICACION: _____

DATOS COMPLEMENTARIOS: Casado (6)

Est. Civil — Cónyuge — Hijos

~~110914~~

Otros familiares

Fè2

Fecha	Documentos	076341 ANTECEDENTES A REGISTRAR
17.10.78 Doc.1513		-- Delegado de Mesa por las listas:808-1808 , en las elecciones nacionales del año 1971, por el Departamento de Montevideo .- Circuito N° 1794 (Inf. Corte Electoral).- (Pág. N° 0263) (J)

F53

JUNTA DE COMANDANTES EN JEFE 076341

S. I. D.

Dep. I Secc. I

Sub Secc. A/N

Ficha Nro. _____ Confec. 26-3-79

GUGLIA RUSSO — Apellidos

Héctor Jose' — Nombres

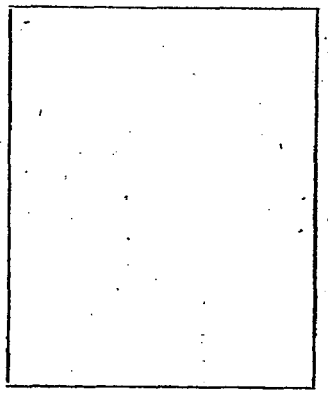

DOCUMENTOS: C/C BMA-12875 (Serie / Nro.) C/I. _____ (Nro. / Dpto.)

OTROS DOC. _____ (Pasaporte / Lib. Enrol. / etc.)

NACIMIENTO: _____ (Fecha / Lugar)

DOMICILIO: _____ (Calle / Nro. / Teléf. / Ciudad o Localidad)

PROFESION U OCUPACION: _____

LUGAR: _____ CARGO: _____

IDEOLOGIA POLITICA: _____ CLASIFICACION: _____

DATOS COMPLEMENTARIOS: _____ (Est. Civil / Cónyuge / Hijos)

_____ (Otros familiares)

54

Fecha	Documentos	076341 ANTECEDENTES A REGISTRAR
7-11-78	1513	-- Delegado de Mesa por las listas :808-1808.- , en las elecciones nacionales del año 1971, por el Departamento de Montevideo .- Circuito N° 1794.- (Inf. Corte Electoral).- (Pág. N° 0272).- (C)
09.02.82 P.D.035/982	Doc.11844	04.02.82: Participa en una reunión no autorizada, en los locales de A. S.U., conjuntamente con otras personas, entre las que encontraban el dirigente sindical Antenio ZANGRANDO. Fue conducido al igual que los r estantes a la D.I.I., en calidad de detenido. Interrogado manifestó que ninguno en particular era el principal de dicha reunión, aunque por la forma de expresarse y los conocimientos del tema piensan que podría ser le José Fco. RAMA PANZANELLI.-Eval.A-1.-(LA) Indica del (1) al (6)
09.02.82 P.D.036/982	Doc.11845	05.02.82: Por orden superior, recupera su libertad.—Eval.A-1.-(LA)

SERVICIO DE INFORMACION DE DEFENSA

Dep. 1

076342-5

Confeccionado el 16 SET. 1975

V A R I O S

FOTO

Apellidos GUIGLIA

Nombres Tulio

Fecha de Nacimiento

Lugar de Nacimiento

Est. Civil

Cred Cívica ..... Céd. Identidad

Otros Documentos

Ocupación Jefe de almacenes en SEUSA

Padre

Madre

Domicilio Solano Antuña 2864 ap. 801 Ciudad

Otros datos

63891

Imp. CHIESA Hnos. Ltda. 10.000 - 12 - 73

FICHA COMPLEMENTARIA

DOCUMENTO		076342 ANTECEDENTES
Fecha	Origen	
7.9.72	4321	Figura en nómina de personal de SEUSA, calificado como dudoso, tuvo frecuentes problemas por faltas de dinero. (Eval. B-3) (K)

MINISTERIO DE DEFENSA NACIONAL M/F
SERVICIO DE INTELIGENCIA
I.A. 0117-9052

076343-3 ~~1183.~~ 141

Fecha 26.V.948.

Ficha N.º 230(Colonia-Inf.Bn.I.4)

Nombre GUGLIAIMELLI, José(a)El Gitano.

Nacionalidad Argentino

Profesión o actividad Comerciante.

Lugar de nacimiento S.Miguel F.Central-Prov.Bs. As. el 22.IX.907)

Documentos que posee Ced.Iden.Arg.7928. Lib. Enrolamiento 303419.

Domicilio José P.Varela S/No. Teléf.

FILIACION

Edad aparente 40 años color del cutis blanco de los cabellos oscuro estatura bajo aspecto social humilde señas particulares semi calvo.

~~110913~~

Ver ficha individual de Colonia.

076343

Fecha	Contenido
26.V.48	Inf.Bn.I.4
	F.Individual

T1-2

Lugares donde frecuenta ,

afiliado a COMUNISMO

actividad política y donde actúa

Comunista en Nueva Palmira

Antecedentes policiales 7.I.45-desorden.

vehículos que posee o que guía

nombre y número de

personas que forman su familia Ercilia Rocco

(esposa) y 3 hijos menores.-

DATOS COMPLEMENTARIOS

Fa 3

J. C. J. 076343

Dpto. 1

Apellidos GUGLIALMELLI

Nombres JOSE ALBERTO

Documentos Afiliado al P.C. No. 11292

Ant, Secc: A B C D E G V

Secreto

076343 ANTECEDENTES B-4

8-1-76.- Doc. 0001/76.- (VII) EVAL. B-2

Nac.: Oriental

Edad: 59 años

F.Ingreso: 27-4-60

Dom.: José Pedro Varela y Mdeo. Dpto. Colonia

Doc.: MIB 5959

Ocup.: Empleado comercio

SERVICIO DE INTELIGENCIA
División I
(Seguridad)

MINISTERIO DE DEFENSA NACIONAL
SERVICIO DE INFORMACION DE DEFENSA
M/F
I A 076344/53

Sección «A»
Act. Ant. Nac.
Ficha N.º ~~1184~~.

Nombres y Apellidos: GUGLIALMINI Julio

Fecha de Nacimiento:

Lugar de Nacimiento:
(País - Ciudad o Localidad - etc.)

Cred. Civ.: Serie N.º Ced. Identidad:

Otros documentos:
(Pasaporte - Libreta Enrolam. - etc.)

Foto

Domicilio:
(Ciudad o Localidad) (Calle) (N.º) (Telef.)

Filiación
- Edad Aparente
- Color del Cutis
- Color del Cabello
- Estatura Aproximada
- Complexión
- Aspecto Social
- Señas particulares

~~110915~~

Ficha confeccionada en Montevideo el 9 de mayo de 1963

076344

ACTIVIDADES

(1) Laborales: Profesión ..... Lugar de trabajo .....

Cargo ..... Antigüedad .....

Otras Actividades .....

.....

(2) Políticas: Ideología COMUNISTA ..... Actuación .....

Antecedentes Firmó declaración de fundadores y viejos militantes del Partido Comunista que será entregada al XVIII Congreso.El Popular del 27.VI.962.-

Antecedentes familiares .....

(3) Sociales: Estado Civil ..... Religión ..... Figuración .....

Grado Instrucción ..... Lugares que frecuenta .....

(4) Económicas: Situación ..... Capital aprox. ..... Vehiculo ..... marca y N.o

Otros datos .....

Datos Complementarios .....

Apreciación Personal Gral. .....

.....

.....

MINISTERIO DE DEFENSA NACIONAL
S. I. D.

076345-8

04 MAR. 1975 F-1

Dep. I Secc. I
Sub - Secc. G
Ficha Nro.____ Confec.____

GUGLIELMETTI YAFIGLIOLA (Apellidos) Aldo Antonio (Nombres)

DOCUMENTOS: C/C. RIA 21625 (Serie) RUA 5245 (Nro.) (*) C/I. 843.307 (Nro.) (Dpto.)

OTROS DOC. ____ (Pasaporte) (Lib. Enrol.) (etc.)

NACIMIENTO: 10/12/39 (Fecha) Uruguay Montevideo (2) (Lugar)

DOMICILIO: Av. rivera 3515 ap 12 (1971), Duviniosa Barra 1546 (1974), Aurelio Rodriguez Larrera 2854 (3) (Calle) (Nro.) (Teléf.) (Ciudad o Localidad)

PROFESION U OCUPACION: Funcionario del Banco Central

LUGAR: ____ CARGO: Asistente de Adminst. (5)

IDEOLOGIA POLITICA: ____ CLASIFICACION: Izquierdista (6)

DATOS COMPLEMENTARIOS: ____ (Est. Civil) (Conyuge) (Hijos)

PADRES: Alcbes y Antonia (4) (Otros familiares)

F-2

Fecha	Documentos	076345 ANTECEDENTES A REGISTRAR
31/1/75	Doc.247-	Figura en una relación de funcionarios del Banco Central que violando el Decreto del P.E.de fecha 4/7/73,hicieron paro,no concurriendo a desempeñar sus tareas habituales al 5/7/73.-(H).- Eval. A-1.-
		26.11.77-Fue contestado por MEMO(A)Nº 3345 para el D-2/ EM/DEI.-qq-.
	6.11.78	Se contestó por MEM(A) Nº.2568/78 Bco.Central (Y)
15/1/81	——1	-Se contestó C.H.C.P. No.3926 Permanencia, de Montevideo de fecha 19/1/81, para B.C.U., a nombre del causante.- Apertando datos filiatorios Indica del (1) al (4) (V)
11.3.83	2419/79 Pág.9	Figura en una relación de funcionarios del Banco Central del Uruguay, de fecha 21 de setiembre de 1979, considerados izquierdistas con tendencia a la agitación.Indica 5 y 6.- Eval:A-2 (PS)
11.11.83	-2729/79 Pág.11	Indica IDEM. Doc.2419/79, aportando que el causante se encuentra entre el personal Presupuestado, del Bco.Central Eval.B-3.-(FE)
7.2.84	8400728/003.	Habiendo solicitado CHCP el 22.1.81. se le otorgó Cat."B" el 5.6. 81.Eval.A.1.(AE).

F-3

SERVICIO DE INFORMACION DE DEFENSA

076345

Dep. 1

VARIOS

Confeccionado el 23 de Abril de 1970

FOTO

Apellidos GUGLIELMETTI

Nombres Aldo

Fecha de Nacimiento

Lugar de Nacimiento

Est. Civil

Cred. Cívica Ced. Identidad

Otros Documentos

Ocupación (4) Funcionario del Banco República

Padre

Madre

Domicilio Ciudad

Otros datos: ~~6341~~

FICHA COMPLEMENTARIA B-4

DOCUMENTO		076345 ANTECEDENTES
Fecha	Origen	
20/VIII/68	B.18-D.46	- Detenido durante las Medidas Prontas de Seguridad y recibió Instrucción Militar en la Escuela de Armas y Servicios.-Indica (1) 26.11.77-Fue contestado por MEMO(A)Nº 3345/977 para el D-2/EM/DRI.-qq-.
12.9.983.....		Se hizo Fotocopia para el Sr. 1er. Sub-Director del S.I.D. (SS)-
10.2.84	D. 3400850/01 a 11	lo./SET/83-Presenta nota ante el Sr. Delegado del S.I.D. en Mdeo., solicitando se revean los antecedentes por lo cuales se le incluyó en la Cat. "B" de CHCP. En su escrito acepta el haber efectuado paro y recibido intrucción militar durante 1973; en relación al antecedente que lo sindica en 1979 como "izquierdista" con tendencia a la agitación, expresa que núnca lo fue, no habiendo integrado listas gremiales o políticas ni estuvo detenido por integrar manifestaciones o actos de protesta pública. Expresa además que como ciudadano el sindicársele como izquierdista lesiona su dignidad personal al no reconocérsele como demócrata. 24.10.83- El Delegado en Mdeo. remite a este Servicio el recurso del causante, no emitiendo opi-

FECHA	DOCUMENTOS	ANTECEDENTES A REGISTRAR
	///...	nión al respecto, ya que los antecedentes registrados provienen de este Servicio.(C) 14.2.84-Por Exp.Nº026/D-I/84 se comunica al Delegado del S.I.D. en Mdeo., que acorde a lo que establece el Paragrafo 3, Apartado C de la Directiva Nº2 del S.I.D. de Fecha 4.10.78, el presente caso se tramita como Recurso en 1ra. Instancia. Por lo expuesto, y considerando que que en su escrito no aporta elementos de juicio que puedan variar la Cat. "B" de CHCP asignada, este Servicio resuelve mantener al causante en dicha Categoría.(C)

076346-6

JUNTA DE COMANDANTES EN JEFE

S. I. D.

ANTINACIONAL

Dep. I Secc. I

Sub Secc. A/N

Ficha No. ..... Confec. 30.8.83

GUGLIELMI DOROTEO — Enrique Angel

Apellidos — Nombres

DOCUMENTOS: C/C. BMA Nº 16949 — C/I. 716.561

Serie — No. — No. — Dpto.

OTROS DOC. .....

Pasaporte — Lib. Enrol. — etc.

NACIMIENTO: 20.02.934 en Montevideo

Fecha — Lugar

DOMICILIO: Guardia Oriental Nº 3153 - Suarez Nº 3510

Calle — No. — Teléf. — Ciudad o Localidad

PROFESIÓN U OCUPACIÓN: Empl. ROSSI Y PIERI CAMPOMAR S.A.

Aux.Administrativo ILPE

LUGAR: ..... CARGO: .....

IDEOLOGÍA POLÍTICA: ..... CLASIFICACIÓN: .....

DATOS COMPLEMENTARIOS .....

Est. Civil — Cónyuge — Hijos

Hijo de Angel (F) y Ana (F)

~~196095~~ Otros familiares

FECHA	DOCUMENTOS	076346 ANTECEDENTES A REGISTRAR	T1-2
30.8.83 C.H.C.P. Nº 446/83 PERM. DE MERO. R.E. Nº 29776/83.-		ANTECEDENTE REGISTRADO EN EL DPTO.Nº 3 DE LA D.I.I. 03.10.964- Figura como propietario del vehículo marca Ford, matrícula Nº 190.065, quién conducía dicho vehículo concurrió al Palacio Peñarol, al acto de celebración del 44º Aniversario del Partido Comunista. (L).- 24.8.83- En la fecha se contestó dicha Constancia, a nombre del causante, SIN ANOTACIONES en este Servicio. (L).-	

076347-4

MINISTERIO DE DEFENSA NACIONAL

S. I. D.

Dep. I Secc. I

Sub. Secc. G

Ficha Nro. ____ Confec. 23.3.82

GUGLIELMI — Julio

Apellidos — Nombres

DOCUMENTOS: C/C ____ C/I. 731.497-7

Serie Nro. Nro. Dpto.

OTROS DOC. ____

Pasaporte Lib. Enrol. etc.

NACIMIENTO: ____

Fecha Lugar

DOMICILIO: ____

Calle Nro. Teléf. Ciudad o Localidad

PROFESION U OCUPACION: Bancario

LUGAR: Bco. Holandés Unido CARGO: ____

IDEOLOGIA POLITICA: ____ CLASIFICACION: ____

DATOS COMPLEMENTARIOS: ____

Est. Civil Cónyuge Hijos

Otros familiares

~~150057~~

Fecha	Documentos	076347 ANTECEDENTES A REGISTRAR
13.3.82 P.D.Nº071/82	D.12619	-12.3.82-En el día de ayer, en el Banco Holandés Unido, sita en la calle 25 de mayo 501, se llevó a cabo la Asamblea Constitutiva de los empleados de dicha firma para una Asociación Laboral, siendo integrada, la Comisión Provisoria, por el causante entre otros. Eval.A-1.-(JJ)

ANTINACIO NAL

JUNTA DE COMANDANTES EN JEFE

S. I. D. 0763482

Dep. I Secc. I

Sub Secc. A/N

Ficha Nº ..... Confec. 6.5.81

GUGLIELMI de NUÑEZ — Sara

Apellidos — Nombres

DOCUMENTOS: C/C ..... Serie ..... Nº ..... C/I. ..... Nº ..... Dpto.

OTROS DOC. ..... Pasaporte ..... Lib. Enrol. ..... etc.

NACIMIENTO: ..... Fecha ..... Lugar

DOMICILIO: Felipe Cardozo Nº 2090 Apto.1002 (Complejo Bulevar) (1)

Calle Nº Teléfono Ciudad o Localidad

COVISUNCA 1-Zona 1-C-2024 Block 5D Pasaje 367 Apto.004 Mdeo.

PROFESION U OCUPACION: .....

LUGAR: ..... CARGO: .....

IDEOLOGIA POLITICA: ..... CLASIFICACION: .....

DATOS COMPLEMENTARIOS: Casada con Roque NUÑEZ(3) NUÑEZ GUGLIELMI, Enrique Francisco (2)

Est. Civil — Cónyuge — Hijos

~~110916~~

Otros familiares

75.2

Fecha	Documentos	076348 ANTECEDENTES A REGISTRAR
1.4.81	D.2384/ Pag-009.	-Se establece que la causante recibe por intermedio del Banco de la Nación Argentina, giro bancario desde el exterior proveniente de C.I.O.S.L. (Confederación Internacional de Organizaciones Sindicales Libres) El dinero de referencia es para la ayuda de Sindicalistas.detenidos.(J).-
6.5.81	D. 3518 Pag.24 (TF)	-Indica del (1) al (2).(K).-
6.5.82	14471	- La causante es la madre del sedicioso Antonio María NUÑEZ GUGLIELMI.Eval:A-1 (OO)

Imp. Nacional 716/79

076349-0

JUNTA DE COMANDANTES EN JEFE Dep. I Secc. I

S. I. D. VARIOS Sub Secc. [illegible]

Ficha Nº ..... Confec 3.4.81

GUGLIELMI CHATEL — Verónica
Apellidos — Nombres

DOCUMENTOS: C/C ..... C/I. 1.573.941-0
Serie — Nº — Nº — Dpto.

OTROS DOC. .....
Pasaporte — Lib. Enrol. — etc.

NACIMIENTO: 20 años (1981) — Oriental
Fecha — Lugar

Hotel Independencia. Habitación 8. (1)

DOMICILIO: Avda. Rondeau 1545 Hab.24
Calle — Nº — Teléf. — Ciudad o Localidad

PROFESION U OCUPACION: Artesana

LUGAR: ..... CARGO: .....

IDEOLOGIA POLITICA: ..... CLASIFICACION: .....

DATOS COMPLEMENTARIOS: Soltera
Est. Civil — Cónyuge — Hijos

~~65344~~

Otros familiares

F.2

076349

Fecha	Documentos	ANTECEDENTES A REGISTRAR
3.4.81 P.D 6a6	D.0375 Nº070/81	-Fue detenida por estar involucrada en el consumo y tráfico de marihuan según declaraciones de Julio Camilo ALVAREZ AROSTEGUI. Aceptó en primera instancia ser consumidora de medicamentos de venta libre,marihuana y hongos silvestres en algunas oportunidades.(TT)
26.3.81 P.D 6a6	D.0249 Nº071/81	-El Juez Letrado de 1º.Inst.en lo penal de 1º.turno dispuso que permaneciera detenida.(TT).-
1.4.81 P.D 6a6	D.2393 Nº072/8	-Por comunicación del Juzgado se establece que fue puesto en libertad.(TT)
25.5.81 PD 142/81	4206	-Fue detenido por Personal de la DNII,ya que se encontraba requerida por: Boletín de Ordenes Diarias Nº 26.199,Juzgado Letrado de 1ra.Instancia en lo Penal de 1er.Turno y Seccional 3era. de Policía.Fue trasladada a la Seccional 3era.de Policía.(TT) Indica (1)

Imp. Nacional 716/79

SERVICIO DE INTELIGENCIA
Div. 1 (Seguridad)
Sección

MINISTERIO DE DEFENSA NACIONAL
SERVICIO DE INFORMACION DE DEFENSA
M/F
I. 076350-8

628

Ficha N.º confeccionada el 15/XII/965.

Foto

Apellidos GUGLIELMINI DIAZ(1)

Nombres Henry Nelson(2).

Fecha de Nacimiento: 29.4.936.(3)

Lugar de Nacimiento:

Cred. Civ.: NAB 6287(4) Ced. Identidad: 29.572.Colonia (5)

Padre: Tulio(6)

Madre: Ana(7)

Domicilio: Av. Baltasar Brum casi Ruta 1.(8) Ciudad: Colonia

Otros datos (Documentos y señas personales) ARQUITECTO.- Profesor de Dibujo.(9)

Casado(10)

62826

FICHA COMPLEMENTARIA

52

Documento			Antecedentes
N.o	Fecha	Origen	076350
19/19.-	29/X/965.-	[illegible]	Profesión: Arquitecto.- [illegible] El reseñado es integrante de la "Asociación de Profesores de Colonia" y fué detenido por la Policía, de acuerdo a lo dispuesto por las Medidas Prontas de Seguridad, por haber decretado medidas de paro, la Asociación referenciada.-
	7/VII/1972	Semanario "MARCHA"	-Escribe carta en este Semanario en pro del Arquitecto Cliver ARMAND UGON detenido por las F.F. Conjuntas (C.C)
21.5.82.	15011	JEF.POL.COLONIA:	AÑO 1971: Aparece su nombre como firmante de un manifiesto de adhesión al Frente Amplio ensetiembre de ese año. Eval.B-2. AÑO 1971: Desempeñó el cargo de Vocal en el Gremio de ADEOM que funcionaba en la Intendencia Municipal de Colonia, de notoria partisipación marxista.-Eval.B-2. AÑO 1971: En las Elecciones Nacionales de ese año fué Delegado de Mesa en los circuítos Nros. 1,2 y 3 del Paraje Paso de la Horqueta, Dpto. de Colonia, por el Frente Amplio, con las listas 1811, 11811, 988 y 9988 del Partido Demócrata Cristiano. Eval.A-1.Ind.(1-10) (TJ)

2/2/84

11941 / 82	- POSEE ANTECEDENTES EN EL CO.NA.E-
PAG. 2450	EVAL - A - 1.C(D) INDICA ( ) ( ) ( )

076351-6

MINISTERIO DE DEFENSA NACIONAL
S. I. D.

Dep. I Secc. I
Sub - Secc. G
Ficha Nro.____ Confec. 23.10.72

GUGLIELMONE — Apellidos
CLAUDIO — Nombres

DOCUMENTOS: C/C ____ (Serie / Nro.) C/I ____ (Nro. / Dpto.)

OTROS DOC. ____ (Pasaporte / Lib. Enrol. / etc.)

NACIMIENTO ____ (Fecha / Lugar)

DOMICILIO: ____ (Calle / Nro. / Teléf. / Ciudad o Localidad)

PROFESION U OCUPACION: empleado de Enseñanza Secundaria

LUGAR: ____ CARGO: Presidente de ASEDES

IDEOLOGIA POLITICA DEMOCRATA CLASIFICACION ____

DATOS COMPLEMENTARIOS ____ (Est. Civil / Conyuge / Hijos)

3812

Otros familiares

52

Fecha	Documentos	076351 ANTECEDENTES A REGISTRAR
20.11.87	40.-2	Presidente de la Asociación Salteña de Empleados de Enseñanza Secundaria, tiene un número reducido de afiliados. Su directiva está integrada en su mayoría por comunistas; esta Asociación se encuentra afiliada a Fep. T. Estatales CNT.-(RB)
4/2/87	11941 / 82 PAG.2450	- POSEE ANTECEDENTES EN EL C.O.N.A.E.- EVAL - A - 1 C (D) INDICA ( ) ( ) ( )

ficha confeccionada el 16 de Marzo de 1973

MINISTERIO DE DEFENSA NACIONAL
S. I. D.

076352-4

Dep. I Secc. I
Sub - Secc. G
Ficha Nro.____ Confec.____

GIGLIELMONE — OSCAR
Apellidos — Nombres

DOCUMENTOS: C/C.____ C/I.____
Serie Nro. Nro. Dpto.

OTROS DOC. ____
Pasaporte Lib. Enrol. etc.

NACIMIENTO: ____
Fecha Lugar

DOMICILIO: ____
Calle Nro. Teléf. Ciudad o Localidad

PROFESION U OCUPACION: Médico

LUGAR: C.A.S.M.U. **CARGO:** ____

IDEOLOGIA POLITICA: DEMOCRATA **CLASIFICACION:** DIRIGENTE

DATOS COMPLEMENTARIOS: ____
Est. Civil Conyuge Hijos 3 8 1 1 4

Otros familiares

F2

Fecha	Documentos	076352 ANTECENDENTES A REGISTRAR
24.2.73	193	Integra la lista No. 1 del Sindicato Médico del Uruguay;lema "Sindicalismo auténtico" para formar parte del Consejo Arbitral para el período 1972-73, dicha lista es de origen demócrata.-(EE)
28/10/83	31616/01	-26/10/83: Figura como suplente en una lista del Automóvil Club del Uruguay en las cuales aparecen las autoridades para el período ordinario 1983-1987 cuyo lema es "POR UN SERVICIO INTEGRAL". Eval. A-1 (TL).-

076353-2

MINISTERIO DE DEFENSA NACIONAL
S. I. D.

Dep. I Secc. I
Sub-Secc. G 1 FEB. 1971
Ficha N.o..... Confec.....

GUGLIUCCI PEREYRA (1) Víctor Mario (2)
Apellidos Nombres

DOCUMENTOS: C/C A.Z.B. 6927 (3) C/I 1.121.086. (4)
Serie N.o N.o Dpto.

OTROS DOC. .....
Pasaporte Lib. Enrol. etc.

NACIMIENTO 12.6.949. (5)
Fecha Lugar

DOMICILIO: Francisco Llambí Nro.1309 Ap.6. (6)
Calle N.o Teléf. Ciudad o Localidad

PROFESION U OCUPACION: Estudiante del IAVA Funcionario de ANCAP. (7)

LUGAR: A.N.C.A.P. (8) CARGO: Dibujante. (9).-

IDEOLOGIA POLITICA CLASIFICACION ACTIVISTA

DATOS COMPLEMENTARIOS
Est. Civil Conyuge Hijos

(10): Hijo de: Sábado Victorio y Carmen Laura.
otros familiares

Fecha	Documentos	076353 ANTECEDENTES A REGISTRAR
10/11/70	B77 D88	-Se postula en la lista N°. 77 lema "Frente de Acción Indpendiente" (FAI) sub-lema "Cultura, Acción y Progreso" para integrar el Consejo Ejecutivo de la Asoc. de Estudiantes de Preparatorios, por el período 1968/69.-
27/5/68.	B76-D27	Indica el mismo antecedente del documento, B77-D88-10/11/70.-
26.6.76	D.0282	**- Figura como ler. titular de la lista 909 sub-lema "Libertad y Cultura", sistema preferencial de suplentes, de Juventud Democrata.** **Se ha manifestado como demócrata.** **Presento una fotocopia de un premio a la honradez del año 1965 otorgado por la JPM. Tambien presento otra fotocopia con el periódico EL MENU del cual este figura como directivo.** **Este periodico era casi en su total en lo que respecta a información ; De liceo.** **Agrega haber pertenecido al F.A.I.Frente de Acción Independiente, y al haberse dado a publicidad de que quien estaba en el cuarto lugar de la lista de este frente , y habia muerto en atentado dinamitero, se resolvio disolver el Frente.- (SS)-** **-Indica del 1. al 10.-**
14/XI/81.....		Se contestó por MEMO.(A) Nº. 2311 a A.N.C.A.P..- (GM).-

076354-0

B1

JUNTA DE COMANDANTES EN JEFE

S. I. D.

VARIOS

Dep. I Secc. I

Sub Secc. A/N

Ficha Nº ..... Confec. 12/3/83

GUGLIUCHI ALONSO — JOSE LUIS

Apellidos — Nombres

DOCUMENTOS: C/C. BAB 19.273 C/I. 1.102.890

Serie Nº Nº Dpto.

OTROS DOC. .....

Pasaporte Lib. Enrol. etc.

NACIMIENTO: 1/4/944

Fecha Lugar

DOMICILIO: ROSELL Y RIUS N/1578 Apto.1.(1973)

Calle Nº Teléf. Ciudad o Localidad

PROFESION U OCUPACION: .....

LUGAR: ..... CARGO: .....

IDEOLOGIA POLITICA: ..... CLASIFICACION: .....

DATOS COMPLEMENTARIOS .....

Est. Civil Cónyuge Hijos

Hijo de José María y María.

Otros familiares

~~184.578~~

Fecha	Documentos	076354 ANTECEDENTES A REGISTRAR 14-2
12/3/83	1108/80	6 /8/73_Fue detenido en el interior de un Club Polí_ tico sito en Vazquez N.1271, mientras se realizaba una reunion no autorizada. Se hace constar que es Pro Secre_ tario de Cultura del citado Club. 14/12/977 _Solicita en la Secc.9a. Constancia de Anota_ ciones en Ficheros Policiales de Inteligencia Form. N.1994 expidiéndosele CATEGORIA 4A"._EVAL:A_2.(MN)

076355-7

Ts-1

MINISTERIO DE DEFENSA NACIONAL
S. I. D.

Dep. I E Secc. I

Sub-Secc.

Ficha Nro. Confec.

GUGLIUSSI GONZALEZ (3) María Aurelia
GUGLIUCCI
Nombres

DOCUMENTOS: C/C. C/I.
Serie Nro. Nro. Dpto.

OTROS DOC.
Pasaporte Lib. Enrol. etc.

NACIMIENTO:
Fecha Lugar

DOMICILIO: Rosell y Rius 1622
Calle Nro. Teléf.

PROFESION U OCUPACION:

LUGAR: CARGO:

IDEOLOGIA POLITICA: CLASIFICACION: U.I.R.

~~14377~~

DATOS COMPLEMENTARIOS:
Est. Civil Conyuge Hijos

Otros familiares

TS-2

Fecha	Documentos	076355 ANTECEDENTES A REGISTRAR
		Eval. A-2 (B.).-
23/10/72.	D.3705.R.	D.Se encuentra detenida,pertenece a la Col.10.B/P.- (II)
13.9.72	3018	Indica lo mismo que el Doc. anterior.Indica (1) (2).-(DD)
15/5/74	1053	Figura en una nómina de ciudadanos uruguayos que han abandonado la República de Chile en calidad de asilados o expulsados el 1/4/74.Refugiada.Viajó a Argentina.(VV)
20.4.83.	25365/ 1139	- 1971/78: En información referente al M.L.N. obtenida por el Dpto.III/SID, en éste período se establece: Figura como Libertad Vigilada (emplazada).-EVAL:A-2.- (KE)
20.5.83	18347/82 Pág.069	-01.09.82-Indica idem Doc. 1053/74.-Indica (3).-EVAL:A-2 (Q)

SERVICIO DE INFORMACION DE DEFENSA
Dep. 1

076356-5

A-1

VARIOS

Confeccionado el 3/11/71.

FOTO

Apellidos GUGNONI BONTI

Nombres UBERFIN ADEMAR

Fecha de Nacimiento

Lugar de Nacimiento

Est. Civil

Cred. Cívica Céd. Identidad 1.222.371.

Otros Documentos

Ocupación

Padre

Madre

Domicilio Ciudad

Otros datos

~~0-0-7~~

FICHA COMPLEMENTARIA

T1-2

DOCUMENTO		076356 ANTECEDENTES
Fecha	Origen	
8/10/71.	B.72.D.237	Ocupó la Universidad de la República el 8/10/71, siendo desalojado a las 16.00 horas por la fuerza pública. (W).

JUNTA DE COMANDANTES EN JEFE
S. I. D.

076357-3

02.06.82 Dep. I Secc. I

Sub Secc. A/N

Ficha Nº ..... Confec. .....

GUGUICH CETINICH de BUSCAGLIA — Apellidos

Nancy María — Nombres

DOCUMENTOS: C/C AKA 7208 — Serie / Nº — C/I. 988.864 Montevideo — Nº / Dpto.

OTROS DOC. ..... — Pasaporte / Lib. Enrol. / etc.

NACIMIENTO: ..... — Fecha / Lugar

DOMICILIO: ..... — Calle / Nº / Teléf. / Ciudad o Localidad

PROFESION U OCUPACION: Maestra

LUGAR: Escuela No. 32 Montevideo **CARGO:** .....

IDEOLOGIA POLITICA: ..... **CLASIFICACION:** .....

DATOS COMPLEMENTARIOS: ..... — Est. Civil / Cónyuge / Hijos

..... — Otros familiares

~~162705~~

Fecha	Documentos	076357 ANTECEDENTES A REGISTRAR 052
25.05.82	D. 15210 82	Funcionario del CONAE que fue sumariado en aplicación del procedimiento disciplinario previsto en la Ordenanza No. 17. Destituído por R. I. No. 19/87/78, de 13/7/78.- Evaluación: A-1. Indica ( ) ( ) ( ) ( ) (VL)

2/2/84

11941 / 82
PAG. 2451

- POSEE ANTE[illegible]ES EN EL CO.NA.E -
EVAL - A - 1.C (D) INDICA ( ) ( ) ( )

F 3

J.C.J. 076357

Dpto. 1

Apellidos GUGUICH

Nombres NANCY

Documentos Afiliado al P.C. No. 32570

Ant, Secc: A B C D E G V

☐ ☐ ☐ ☐ ☐ ☐ ☐

Secreto

0763 57 ANTECEDENTES

8-1-76.- Doc. 0001/76.- (UU) EVAL. B-2

Nac.: Oriental

Edad: 23 años

F. Ingreso: 1-7-68

Dom.: Alicante 1728/4 Ramón Anador y Comodoro Coé

Doc.: AMA 7208

Ocup.: Maestra. Esc. 141

SERVICIO DE INFORMACION DE DEFENSA
Dep. 1

076358-1

Confeccionado el 10.9.71

VARIOS

FOTO

Apellidos GUGUSIAN

Nombres Vartan

Fecha de Nacimiento

Lugar de Nacimiento

Est. Civil

Cred. Cívica Céd. Identidad

Otros Documentos

Ocupación

Padre

Madre

Domicilio Comercio 1579 Ciudad

Otros datos

SCC48

FICHA COMPLEMENTARIA

Fe2

DOCUMENTO		076358 ANTECEDENTES
Fecha	Origen	
28.8.71	15(1) -116	-Recibe correspondencia (publicaciones varias) de Armenia.- La entrada al país del mencionado material fue prohibida por el Decreto 518/71 de la fecha indicada.-(E)
14.7.75	D. 1268	Figura en una nómina de personas recpptoras de material de propaganda marxista.- Evaluación B-2.-(I).-

SERVICIO DE INFORMACION DE DEFENSA
Dep. 1

076359-9

Confeccionado el 22.10.71

VARIOS

FOTO

Apellidos GUHTMANN

Nombres Juan

Fecha de Nacimiento

Lugar de Nacimiento

Est. Civil

Cred. Cívica Céd. Identidad

Otros Documentos

Ocupación

Padre

Madre

Domicilio Lisiones 1361 Ciudad

Otros datos

~~66810~~

FICHA COMPLEMENTARIA

F32

DOCUMENTO		076359 ANTECEDENTES
Fecha	Origen	
23.9.71	79/78	-Recibe publicaciones de Budapest.-(E)

SERVICIO DE INTELIGENCIA
División I
(Seguridad)

MINISTERIO DE DEFENSA NACIONAL
SERVICIO DE INFORMACION DE DEFENSA
M/F
I. A. 076360 87

Fs1

..... Sección
Act. Ant. Nac.
Ficha N.º 1410.

Nombres y Apellidos: GUIACURU Luciano

Fecha de Nacimiento: .....

Lugar de Nacimiento: .....
(País - Ciudad o Localidad - etc.)

Cred. Civ.: Serie ..... N.º ..... Ced. Identidad: .....

Otros documentos: .....
(Pasaporte - Libreta Enrolam. - etc.)

Foto

Domicilio: Paysandú
(Ciudad o Localidad) (Calle) (N.º) (Telef.)

Filiación
- Edad Aparente ..... Color del Cutis .....
- Color del Cabello ..... Estatura Aproximada .....
- Complexión ..... Aspecto Social .....
- Señas particulares .....

~~110917~~

Ficha confeccionada en Montevideo el 30 de Noviembre de 1964.-

076360

B2

ACTIVIDADES

(1) Laborales: Profesión ..... Lugar de trabajo .....

Cargo ..... Antigüedad .....

Otras Actividades .....

.....

(2) Políticas: Ideología Comunista ..... Actuación .....

Antecedentes .....

Antecedentes familiares .....

(3) Sociales: Estado Civil ..... Religión ..... Figuración .....

Grado Instrucción ..... Lugares que frecuenta .....

(4) Económicas: Situación ..... Capital aprox. ..... Vehículo .....
marca y N.o

Otros datos .....

Datos Complementarios .....

Apreciación Personal Gral. .....

.....

.....

GUIACURU — FICHA COMPLEMENTARIA — Luciano — Fs 3

Documento		076360 Antecedentes
Fecha	Origen	
18/IX/964.	B-41-D-19.- Eval.B-2.	-Ideología:Comunista.-Se afilió al Partido Comunista con el Nº1598.-Domiciliado en Paysandú.-
16-IV-965	B-41-D-7.-	-Ideología:comunista.-

SERVICIO DE INFORMACION DE DEFENSA

076361-5

15-1

Dep. 1

Confeccionado el 31/111/970

VARIOS

FOTO

Apellidos GUIANA

Nombres Ricardo

Fecha de Nacimiento 1950

Lugar de Nacimiento Uruguay

Est. Civil soltero

Cred. Cívica ..... Ced. Identidad .....

Otros Documentos .....

Ocupación .....

Padre .....

Madre .....

Domicilio Constituyente 1799 Ciudad Montevideo

Otros datos: .....

~~6349~~

FICHA COMPLEMENTARIA T-2

DOCUMENTO		07636 1 ANTECEDENTES
Fecha	Origen	
20/IX/968	B-72-D-27	-18/IX/968.-Resultó herido al provocarse desórdenes pedreas e incidentes varios en las inmediaciones de la Facultad de Medicina.- (Eval.A-2).-

076362-3

Ficha Nº ____ confeccionada el 2-[illegible]

Apellidos GUIANZE RODRIGUEZ

Nombres Mirta Alcira

Fecha de Nacimiento: 23 años (1968)

Lugar de Nacimiento: Uruguay

Cred. Civ.: ____ Ced. Identidad: 95.430 ([illegible])

Prontuario: ____ F. Censal: ____

Padre: ____

Madre: ____

[illegible] Avda. Artigas 810 -Municipio 625 (1) Ciudad: Las Piedras

[illegible] (Documentos y señas personales) Soltera. Funcionaria de la Fiscalía de Pando,

Civil: Casada (3) -Conyuge: José Jorge Alvariño Barrera (2)

[illegible] (5)

65250

FICHA COMPLEMENTARIA

Documento		076362 ANTECEDENTES
Fecha	Origen	
12-VIII-968 B72-D37 Parte 122		-Detenida por violación del Decreto de Medidas Prontas de Seguridad.-
23.11.76 PD. 7 a 7	1466	13.11.76 -Detenida por disposición de la Superioridad. Inspeccionado su domicilio se incautan setenta y cinco cuadernos de "Marcha", tres libros del Organo Oficial del P. Comunista, cuarenta ejemplares de la revista "Movimiento Obrero", dos tomos de "El Capital" de Marx.- (DD) (1) a (3)
23.11.76 PD. 7 a 7	1467	14.11.76 -Por orden y a disposición del P. Ejecutivo fue internada en el sistema de MPS.- (DD)
23.11.76 PD. 7 a 7	1471	18.11.76 -Recuperó su libertad en calidad de emplazado.- (DD)
30.12.80	Dec.1100	-Desempeña funciones en la Fiscalía del Crimen de Cuarto Turno. 12.08.80: Estando en vigencia el Decreto de Medidas Prontas de Seguridad, fue detenida por participar en una manifestación de repudio a dicho Decreto. Detenida en la C. de las Piedras en oportunidad de cumplirse un acto patriótico con la presencia del Presidente della República; al pase de éste gritó "Asesino". 13.11.76: Internada bajo el régimen de M.P.S. Se le expide constancia de Habilitación Categoría "C".-(II)

F83

FECHA	DOCUMENTOS	076362 ANTECEDENTES A REGISTRAR
/1/982	12221/55	Funcionario del Ministerio de Justicia paso a situacion de disponibilidad el 19/03/80 en aplicacion del Acto Institucional N.7 de fecha 27/6/977.EVALUACION. A-1. (GM) Indica (4) (4) ( ) ( ) ( )
04.3.83	7468/80	10.03.80 - Por Of.Nº.120/D-I/80 de este Servicio, y dando contestación a la Nota.Nº.107/79 del Ministerio de Justicia, se informan a dicho Ministerio los antecedentes de la causante y los de su esposo.-(NN)
10.03.83	7468/80	11.04.80 - Por Of.Nº.139/D-I/80 de este Servicio se comunica al Ministerio de Justicia que esta Dirección no presenta observaciones en cuanto a pasar a la causante a disponibilidad.-(NN)

SERVICIO DE INFORMACION DE DEFENSA

076363-1

Dep. 1

Confeccionado el 22 de Abril de 1970

VARIOS

FOTO

Apellidos GUIANZE

Nombres Raúl

Fecha de Nacimiento

Lugar de Nacimiento

Est. Civil

Cred. Cívica Ced. Identidad

Otros Documentos

Ocupación ④ Funcionario del Banco República

Padre

Madre

Domicilio Ciudad

Otros datos:

~~6.254~~

FICHA COMPLEMENTARIA

DOCUMENTO		076363 ANTECEDENTES
Fecha	Origen	
24/IX/1968	B.18-D.58	- Detenido durante las Medidas Prentas de Seguridad e internado en el Centre General de Instrucción para Oficiales de Reserva(CGIOR),donde recibió Instrucción Militar.-Indica ②

NOMBRE GUIAHZE, RIVERA 076364-9 Nº BXX

FECHA	ORIGEN	ANTECEDENTES

076365-6

JUNTA DE COMANDANTES EN JEFE

Dep. I Secc. I

S. I. D. "EXTREMISTA"

Ficha N.° Confec. 09/09/83

GUIAS VICORA — Julio César

Apellidos — Nombres

DOCUMENTOS: C/C. ..... C/I. 57.783 (Canelones)

Serie N.° N.° Dpto.

OTROS DOC. .....

Pasaporte Lib. Enrol. etc.

NACIMIENTO: .....

Fecha Lugar

DOMICILIO: Herrera 778 ..... Las Piedras

Calle N.° Teléf. Ciudad o Localidad

PROFESION U OCUPACION: Empleado

LUGAR: ..... CARGO: .....

IDEOLOGIA POLITICA: ..... CLASIFICACION: .....

DATOS COMPLEMENTARIOS: .....

Est. Civil Cónyuge Hijos

.....

~~196350~~ Otros familiares

Fecha	Documentos	076365 ANTECEDENTES A REGISTRAR
9/09/983	D.29769 Pág.08, 63,83.-	-1971/1978.En información referente al "O.P.R.33", obtenida por el Dpto.III/S.I.D., en éste período, el causante figura en la misma, sin aportar otros datos. EVAL.A-2 (P)

SERVICIO DE INFORMACION DE DEFENSA
Dep. 1

076366-4

Confeccionado el .....

VARIOS

FOTO

Apellidos Guibaldo

Nombres Luis

Fecha de Nacimiento .....

Lugar de Nacimiento .....

Est. Civil .....

Cred. Cívica ..... Céd. Identidad .....

Otros Documentos .....

Ocupación .....

Padre .....

Madre .....

Domicilio ..... Ciudad .....

Otros datos .....

~~57853~~

.....

.....

FICHA COMPLEMENTARIA

DOCUMENTO		076366 ANTECEDENTES
Fecha	Origen	
23 de Abril/971	Marcha	Figura en una lista de Ingenieros adheridos al Frente Amplio.-

MINISTERIO DE DEFENSA NACIONAL

S. I. D.

Dep. I Sec. I

Sub - Secc. C/G.

Ficha Nro. 076367-2 Confec. 4/8/73

GUIBBANI PEREZ (Apellidos) Narciso (Nombres)

DOCUMENTOS: C/C. B.R.A. 13.061 (1) (Serie, Nro.) C/I. 919.594 (Nro., Dpto.)

OTROS DOC. (Pasaporte, Lib. Enrol., etc.)

NACIMIENTO: 38 años en 1973. (Fecha) Javier Barrios Amorín 1584 (2) (Lugar)

DOMICILIO: Mateo Vidal 3339 Ap.8 P.2 (Calle, Nro., Teléf.) Montevideo (3) (Ciudad o Localidad)

PROFESION U OCUPACION: Comerciante (4)

LUGAR: Partido Nacional CARGO:

IDEOLOGIA POLITICA: Ferreira-Pivel (5) Nov./1982 CLASIFICACION: CONVENCIONAL (6)

DATOS COMPLEMENTARIOS: Casado con Mary Da Silva Sanchez (Est. Civil, Cónyuge) (una hija) (Hijos)

Otros familiares 28025

Fecha	Documentos	076367 ANTECEDENTES A REGISTRAR
11/7/73	D1662	Secretario del ex-diputado J.C. Grenno.Empleado en la Cámara de Senadores.Detenido por la SID,el 2 de julio de 1973 en averiguación con respecto al Mov.Resistencia Blanca.Manifiesta no pertenecer al citado Mov. Estuvo en una reunión el 1º de julio en el Cté. Central del Mov."Por la Patria,"donde estaban presentes el ex-diputado Grenno y el ex-diputado Lopez Balestra y se le encargó retirar un mimiográfo de la Agrupación de la lista 4.El mimiográfo y el material de impresión fueron dejados por él y elacompañante en Colonia 970 Ap.13 propiedad de Alberto Larrieux Platero.Concurrió tambien junto el Sr.Lopez Balestra a la casa del Sr.Guilliermo Risso,a efectos de que les picara una matriz,para una posterior volanteada.-(II) MEMO (A) Nº4228/77 PARA DPTO.3 DNII-03/2/78.- (W)
13/1/83	23691/026	Electo 2do. Suplente del Organo Deliberante Nacional del Partido Nacional por el Departamento de Montevideo. Hoja de Votación A-C-F de acuerdo al resultado de las Elecciones Internas de los Partidos Políticos habilitados, efectuadas el 28-XI-82. — Eval. A-1 (RB). Indica 1 al 6.
13.5.83	26251/40 y 41	Acta de fecha 2.7.73 por su presunta vinculación al grupo "Resistencia Blanca".Declara vinculaciones con:Julio Carlos GRENNCO,LOPEZ BALESTRA, NASPOLI,Guillermo RISSO/Eval:A-1 (CO)
23.3.84	23090/004	Integra en calidad de 4to Suplente el Organo Electoral Departamental del Partido Nacional por el Departamento de Montevideo.- Eval- (A-1) (RE)

F3

FECHA	DOCUMENTOS	076367 ANTECEDENTES A REGISTRAR
7.4.84.	33090/83 Pág.55	-Indica Idem.Doc. 23691/83.Eval:A-1.(KE)

MINISTERIO DE DEFENSA NACIONAL

S. I. D. 076368-0

Dep. I Sec. I

Sub - Secc. **C/G.**

Ficha Nro. ..... Confec. 6/XI/73

GUICHARD VIERA — Guillermo Alberto

Apellidos — Nombres

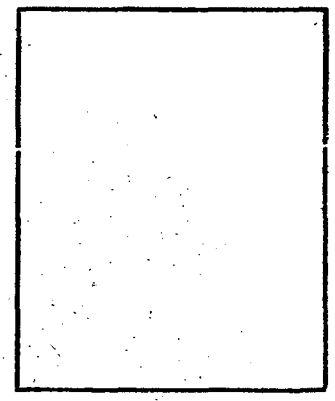

DOCUMENTOS: C/C ..... Serie ..... Nro. ..... C/I. ..... Nro. ..... Dpto.

OTROS DOC. ..... Pasaporte ..... Lib. Enrol. ..... etc.

NACIMIENTO: ..... Fecha ..... Lugar

DOMICILIO: ..... Calle ..... Nro. ..... Teléf. ..... Ciudad o Localidad

PROFESION U OCUPACION: .....

LUGAR: ..... CARGO: .....

IDEOLOGIA POLITICA: ..... CLASIFICACION: .....

DATOS COMPLEMENTARIOS: ..... Est. Civil ..... Cónyuge ..... Hijos

..... Otros [illegible]

Fecha	Documentos	076368 ANTECEDENTES A REGISTRAR
18/8/973	"PRENSA"	-El 17/8/973, fue designado Miembro Suplente de la Junta de Vecinos del Dpto. de PAYSANDU.- ((FF))
1.9.82	D.18324	25.7.82/Integra el Consejo Directivo de la Asociación Rural Exposición Feria de Paysandú, en calidad de titular.-Eval:A-1(AD)

076369-8

SERVICIO DE INFORMACION DE DEFENSA

Dep. 1

V A R I O S

Confeccionado el 26/12/71

F O T O

Apellidos Quichon

Nombres Alvaro

Fecha de Nacimiento

Lugar de Nacimiento

Est. Civil

Cred. Cívica Céd. Identidad

Otros Documentos

Ocupación

Padre

Madre

Domicilio Ciudad

Otros datos

~~62354~~

FICHA COMPLEMENTARIA

DOCUMENTO		076360 ANTECEDENTES
Fecha	Origen	
26/11/71	El Popular	Figura en un manifiesto aparesido en el popular como integrante del Comite de musicos del Frente Amplio.(X).

076370-6

JUNTA DE COMANDANTES EN JEFE

S. I. D.

Dep. I Secc. I

Sub Secc. A/N

Ficha Nro. ____ Confec. ____

GUICHON BLANCO — Apellidos

Alvaro — Nombres

DOCUMENTOS: C/C BLB 20458 (Serie / Nro.) C/I. ____ (Nro. / Dpto.)

OTROS DOC. ____ (Pasaporte / Lib. Enrol. / etc.)

NACIMIENTO: ____ (Fecha / Lugar)

DOMICILIO: ____ (Calle / Nro. / Teléf. / Ciudad o Localidad)

PROFESION U OCUPACION: ____

LUGAR: ____ CARGO: ____

IDEOLOGIA POLITICA: ____ CLASIFICACION: ____

DATOS COMPLEMENTARIOS: ____ (Est. Civil / ~~140918~~ / Cónyuge / Hijos)

____ Otros familiares

F.9

Fecha	Documentos	076370 ANTECEDENTES A REGISTRAR
17.10.78 Doc. 1513		-- Delegado de Mesa por las listas: 90-190 , en las elecciones nacionales del año 1971, por el Departamento de Montevideo .- Circuito N° 45-46 (Inf. Corte Electoral).- (Pág. N° 0264) (J)

076371-4

MINISTERIO DE DEFENSA NACIONAL
S. I. D.

Dep. 1 Secc. I
Sub-Secc. A/N
Ficha Nro..... Confecl2/VI/72

GUICHON (Apellidos) Carlos (Nombres)

DOCUMENTOS: C/C. (Serie / Nro.) C/I. (Nro. / Dpto.)

OTROS DOC. (Pasaporte / Lib. Enrol. / etc.)

NACIMIENTO: (Fecha / Lugar)

DOMICILIO: (Calle / Nro. / Teléf. / Ciudad o Localidad)

PROFESION U OCUPACION:

LUGAR: CARGO:

IDEOLOGIA POLITICA: CLASIFICACION:

DATOS COMPLEMENTARIOS: (Est. Civil / Conyuge / Hijos)

~~11(191.9~~

(Otros familiares)

32

Fecha	Documentos	076371 ANTECEDENTES A REGISTRAR
19/VIII/70		Informe de la Dirección Departamental de Defensa Civil de Florida, dice que concurre a las reuniones y fiestas que se realizan con comunistas e isquierdistas en la finca que tiene la Usina de Aguas Corrientes en dicho Departamento para usufructo del Jefe de la misma Clodomiro MARTINEZ, quien no la ocupa y cuyos dos hijos Duncan y Yonis, organizan dichas reuniones.-(JJ)
13/5/72	Doc. 1360.	

JUNTA DE COMANDANTES EN JEFE VARIOS

S. I. D. 076372-2

Dep. I Secc. I

Sub Secc. A/N

Ficha N.º ..... Confec. 3.8.83

GUICHON CABRAL ..... Carlos A. .....

Apellidos Nombres

DOCUMENTOS: C/C. ..... C/I. .....

Serie N.º N.º Dpto.

OTROS DOC. .....

Pasaporte Lib. Enrol. etc.

NACIMIENTO: .....

Fecha Lugar

DOMICILIO: .....

Calle N.º Teléf. Ciudad o localidad

PROFESION U OCUPACION: .....

LUGAR: Sociedad de Productores de Leche de Florida CARGO: Secretario

IDEOLOGIA POLITICA: ..... CLASIFICACION: .....

DATOS COMPLEMENTARIOS: .....

Est. Civil Cónyuge Hijos

.....

Otros familiares

Fecha	Documentos	076372 ANTECEDENTES A REGISTRAR	752
3.8.83	28968/01	-30.7.83 "EL DIA": según lo publicado en elddiario "EL DIA" del día de la fecha, informa que el causante en su calidad de Secretario de la Sociedad de Productores de Leche de Florida hizo entrega de un comunicado en el que expresa que el reclamo formulado por el Presidente de la referida Sociedad Sr. Juan Manuel FERNANDEZ fúe a título personal no representando a la Sociedad y no siendo compartida por la Comisión Directiva de ella, sus opiniones.- (MB)	

SERVICIO DE INFORMACION
DE DEFENSA
Dep. 1

076373-0

Confeccionado el 7.4.73

VARIOS

FOTO

Apellidos GUICHON

Nombres Gladys

Fecha de Nacimiento

Lugar de Nacimiento

Est. Civil

Cred. Cívica Céd. Identidad

Otros Documentos

Ocupación

Padre

Madre

Domicilio Ciudad

Otros datos

~~82235~~

CHILESA Hnos. Ltda. - 8.000 - 3 - 72

F2

FICHA COMPLEMENTARIA

DOCUMENTO		076373 ANTECEDENTES
Fecha	Origen	
1971.	Lista 1808 PDC F.A	Candidato en el 56.lugar a la Junta Departamental por el dpto .de Artigas sub lema Frente del Pueblo(SS$)

076374-8

JUNTA DE COMANDANTES EN JEFE

S. I. D.

Dep. I Secc. I

Sub Secc. A/N

Ficha Nro. _____ Confec. 2/8/77

GUICHON FLORES — Apellidos

Gustavo — Nombres

DOCUMENTOS: C/C ..... (Serie / Nro.) C/I. 1530242 (Nro. / Dpto.)

OTROS DOC. ..... (Pasaporte / Lib. Enrol. / etc.)

NACIMIENTO: 8/3/43 (Fecha) ..... (Lugar)

DOMICILIO: Oribe 437 (Calle) ..... (Nro.) ..... (Teléf.) Florida (Ciudad o Localidad)

PROFESION U OCUPACION: Artista .....

LUGAR: ..... CARGO: .....

IDEOLOGIA POLITICA: ..... CLASIFICACION: .....

DATOS COMPLEMENTARIOS: .....

Est. Civil ~~110320~~ Cónyuge ..... Hijos .....

Otros familiares

F52

Fecha	Documentos	076374 ANTECEDENTES A REGISTRAR
17/5/76	D. 0689	-Afiliado al Partido Comunista No. 58200.Presentado por Diego CATALOGNE.-(U).-

076374

F3

J. C. I.
Dpto. 1

2/8/77

Apellidos GUICHON FLORES

Nombres Gustavo

Documentos. AFILIADO AL PARTIDO COMUNISTA No. 58200

Ant. Secc. A B C D E G V

☐ ☐ ☐ ☐ ☐ ☐ ☐

Secreto

076374

ANTECEDENTES

FECHA INGRESO: 30/8/71

EDAD: 8/3/43

DOMICILIO: Oribe 437 -Secc. Prado Español-Florida.

DOCUMENTO: 1530242

PROFESION: Artista

17/5/76 -D. 0689 - (U).-

[illegible]

[illegible]

[illegible] [illegible]

Nombres Javier

Fecha de Nacimiento

Lugar de Nacimiento [illegible]

Est. Civil

Crea. Cívica Céd. Identidad

Otros Documentos

Ocupación Estudiante

[illegible]

Ciudad

[illegible]

[illegible]

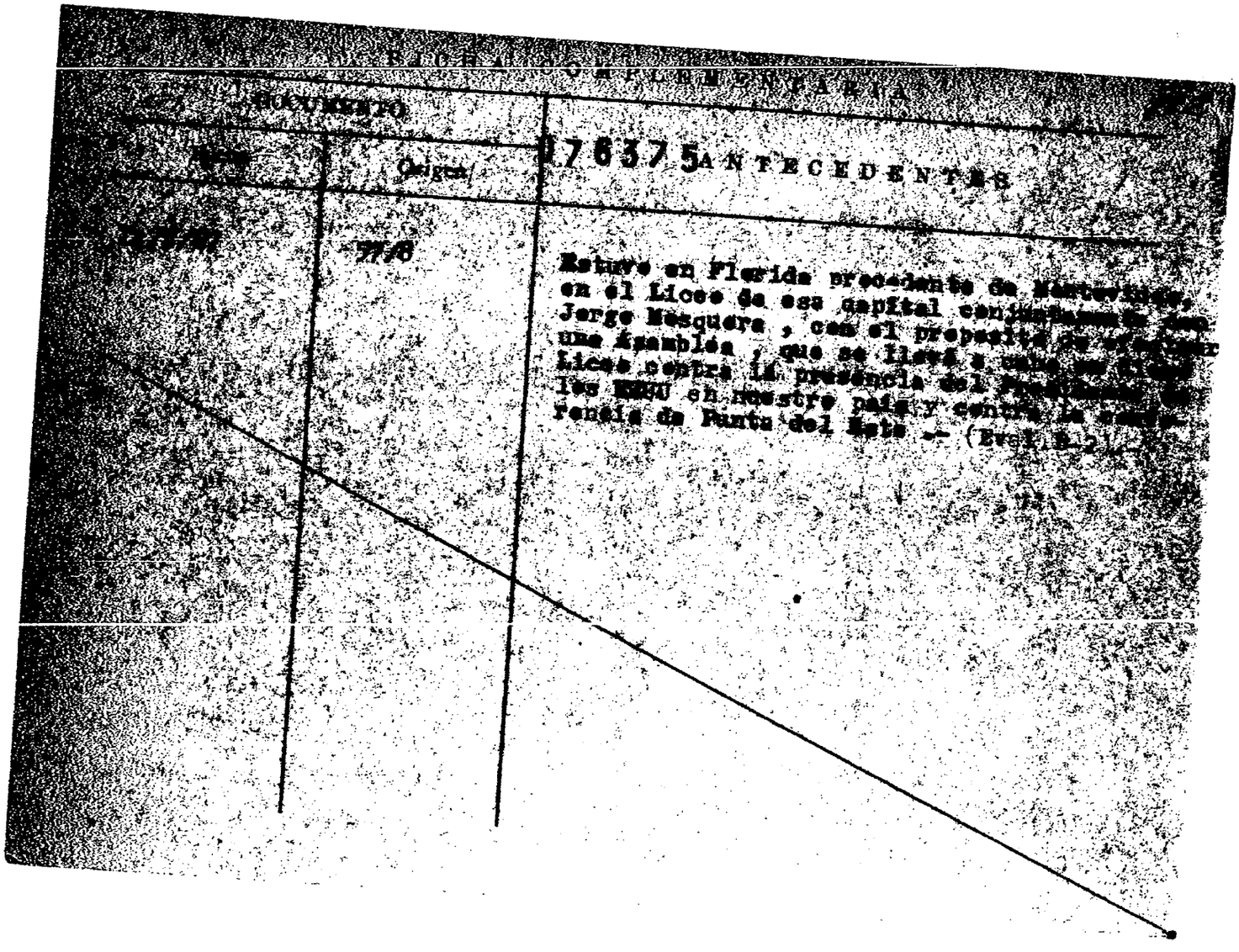

FICHA COMPLEMENTARIA

DOCUMENTO		176375 ANTECEDENTES
[illegible]	Origen	
[illegible]	77/8	Estuvo en Florida procedente de Montevideo, en el Liceo de esa capital conjuntamente con Jorge Mesquera , con el propósito de [illegible] una Asamblea , que se llevó a cabo en dicho Liceo contra la presencia del Presidente de los EEUU en nuestro país y contra la conferencia de Punta del Este .- (Ev.1.B.2)

076376-3

JUNTA DE COMANDANTES EN JEFE

S. I. D.

Dep. I · Secc. I

Sub Secc. A/N

Ficha Nº ..... Confec. 25.2.83

GUICHON MATOS — Apellidos

Javier — Nombres

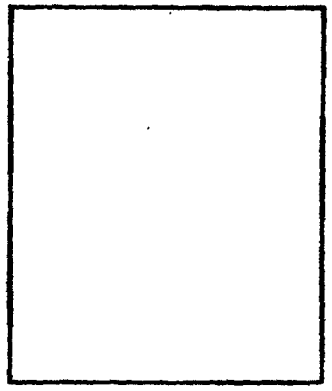

DOCUMENTOS: C/C. ..... (Serie, Nº) C/I. ..... (Nº, Dpto.)

OTROS DOC. ..... (Pasaporte, Lib. Enrol., etc.)

NACIMIENTO: ..... (Fecha, Lugar)

DOMICILIO: ..... (Calle, Nº, Teléf., Ciudad o Localidad)

PROFESION U OCUPACION: PRODUCTOR LECHERO REMITENTE DE CONAPROLE

LUGAR: ..... **CARGO:** .....

IDEOLOGIA POLITICA: ..... **CLASIFICACION:** .....

DATOS COMPLEMENTARIOS .....

Est. Civil — Cónyuge — Hijos

Otros familiares

~~19.3.28~~

Fecha	Documentos	076376 ANTECEDENTES A REGISTRAR
21.2.83	24499 Pag.004 (BA)	Firmante de una carta dirigida al diario "El Heraldo"y publicada el 27.1.83 en la que casi un centenar de productores de leche del Departamento de Florida, hacen constar su apoyo a la sección "Tribuna Abierta", en la que se recogen las opiniones de la población sobre asuntos de interés general, y con la que según expresan:"los productores tendremos la oportunidad de interiorizarnos de la marcha de la problemática que debemos enfrentar, la misma que hoy se desliza dentr del más impenetrable obscurantismo, llevándónos a la bancarrota económica y financiera del sector".-Eval:A-1 (CO)

SERVICIO DE INFORMACION DE DEFENSA

076377

Dep. 1

Confeccionado el 18-III-1970.-

VARIOS

FOTO

Apellidos GUICHON TIMILAK

Nombres Juan Carlos

Fecha de Nacimiento 19 años (1968)

Lugar de Nacimiento Uruguay

Est. Civil Soltero

Cred. Cívica: Céd. Identidad

Otros Documentos

Ocupación Empleado de la Fábrica Torino.

Padre

Madre

Domicilio Edison 5086 Ciudad Montevideo

Otros datos:

~~82887~~

FICHA COMPLEMENTARIA

DOCUMENTO		07637 / ANTECEDENTES
Fecha	Origen	
28/22-11-968	B72-D37 Parte 18	-Detenido por perticiper en manifestación relámpago durante las Medidas Prontas de Seguridad.-

7 SET. 1974

MINISTERIO DE DEFENSA NACIONAL

S. I. D. 076378-9

Dep. I Secc, I

Sub - Secc. G

Ficha Nro._____ Confec._____

GUICHON (Apellidos) Julio C. (Nombres)

DOCUMENTOS: C/C._____ (Serie / Nro.) C/I._____ (Nro. / Dpto.)

OTROS DOC._____ (Pasaporte / Lib. Enrol. / etc.)

NACIMIENTO:_____ (Fecha / Lugar)

DOMICILIO:_____ (Calle / Nro. / Teléf. / Ciudad o Localidad)

PROFESION U OCUPACION:_____

LUGAR:_____ CARGO:_____

IDEOLOGIA POLITICA:_____ CLASIFICACION: Dgte. Unión Obrera de Curtidores de Maroñas

DATOS COMPLEMENTARIOS:_____ (Est. Civil / Conyuge / Hijos)

_____ 38280 (Otros familiares)

Fecha	Documentos	07637 ANTECEDENTES A REGISTRAR
24.7.73	2062	Representó a la Unión de Obreros Curtidores de Maroñas en la reunión de organizaciones gremiales con los Ministros del Interior Y S.S., realizada el 24.7.73 en Sala Verdi. Evaluación A-1. (K)

C/G

Es 1 (VW)

JUNTA DE COMANDANTES EN JEFE
S. I. D.

076379-7

Dep. 1 Secc. 1
Sub Secc. A/N
Ficha Nº ..... Confec. 11.2.83

GUICHON BARCELO — Julio Eduardo
Apellidos — Nombres

DOCUMENTOS: C/C. Q.A.A/ 2770 — C/I. 2.607.768-1 (Fde)
Serie Nº — Nº Dpto.

OTROS DOC. .....
Pasaporte — Lib. Enrol. — etc.

NACIMIENTO: 74 años(982)
Fecha — Lugar

DOMICILIO: Gallinal 771 — Florida
Calle — Nº — Teléf. — Ciudad o Localidad

PROFESION U OCUPACION: Jubilado

LUGAR: PARTIDO NACIONAL — CARGO: .....

IDEOLOGIA POLITICA: FERRERISTA Nov/982 — CLASIFICACION: CONVENCIONAL

DATOS COMPLEMENTARIOS: CASADO
Est. Civil — Cónyuge — Hijos

Otros familiares

~~183253~~

Fecha	Documentos	076370 ANTECEDENTES A REGISTRAR Fs 2
13/1/83	23691/036	Electo Lto. titular del Organo Deliberante Nacional del Partido Nacional por el Departamento de Florida. Hoja de Votación Q.A.E de acuerdo al resultado de las Elecciones Internas de los Partidos Políticos habilitados, efectuadas el 28-XI-82. — Eval. A-1 (SO).
14.10.83	31112/1 y 2	10.9.83 - Estuvo presente en el acto organizado por la lista QAE al cumplirse 79 años de la muerte de Aparicio Saravia, el que no fue autorizado por la Jefatura de Policía de Florida, y que consistió en una caravana que se dirigió a la necrópolis local con el fin de colocar una ofrenda floral en el "Panteón de los caídos" con una leyenda que decía "Agrupación Manuel Oribe.Por la Patria" Eval.:B-2 (CO)
21-11-83	32259/002	30-10-83. Enla fecha participó en una concentración en C.Florida, organizada por los PP.PP. celebrando las elecciones en la R.Argentina. Cabe destacar que en la misma se entonaron estribillos tales como: "se va a acabar...la dictadura militar"; "Democracia si, dictadura no".Eval.A-1(SI)
26.3.84	33090/17	Integra en calidad de Titular el Organo Ejecutivo Departamental del Partido Nacional por el Departamento de Florida.- Eval.- (A.1)C(NB)

NOMBRE GUICHON BAEZ, LORETO OHAR 076380-5 FALLECIDO Nº

FECHA	ORIGEN	ANTECEDENTES

SERVICIO DE INFORMACION DE DEFENSA

Dep. 1

V A R I O S

070381-3

Confeccionado el 13 - 10 - 75

FOTO

Apellidos GUICHON

Nombres Luis Humberto

Fecha de Nacimiento 29.3.927(1)

Lugar de Nacimiento

Est. Civil

Cred. Cívica KBA 8811(2) Céd. Identidad 33156(3)

Otros Documentos

Ocupación Func. A.N.C.A.P.
Jefe de Turno(4)

Padre Teofilo Belbeis(5)

Madre Maria Luisa(6)

Domicilio Tapias y Montevideo s/n (7) Ciudad Paysandú(8)

Otros datos

~~67284~~

CHIESA Hnos. Ltda. - 2.500 - 9/75

F.2

FICHA COMPLEMENTARIA

DOCUMENTO		ANTECEDENTES 076381
Fecha	Origen	
14/5/75	Doc.1084	-Figura en una lista de funcionarios de ANCAP que registran antecedentes policiales. (RR)
31.12.83 (Ficha No. 260 ANCAP)	16721	-Indica del 1 al 8.-Eval.A-1.-(TJ)

076382-1

"VARIOS"

JUNTA DE COMANDANTES EN JEFE 16.10.80

S. I. D.

Dep. I Secc. I

Sub Secc. A/N

Ficha Nº ..... Confec. .....

GUICHON — Mario

Apellidos — Nombres

DOCUMENTOS: C/C ..... C/I. .....

Serie — Nº — Nº — Dpto.

OTROS DOC. .....

Pasaporte — Lib. Enrol. — etc.

NACIMIENTO: .....

Fecha — Lugar

DOMICILIO: .....

Calle — Nº — Teléf. — Ciudad o Localidad

PROFESION U OCUPACION: .....

LUGAR: ..... CARGO: .....

IDEOLOGIA POLITICA: ..... CLASIFICACION: .....

DATOS COMPLEMENTARIOS: .....

Cónyuge — Est. Civil — Hijos

.....

Otros familiares

F52

Fecha	Documentos	076382 ANTECEDENTES A REGISTRAR
28.7.80	D.0207	-Figura entre los posibles firmantes de un Manifiesto del P.N. denominado "El Partido Nacional a los Uruguayos"que apareciera en el Boletín Nro.20 "DESDE URUGUAY" del P.C. a fines de octubre del 79, en el que plantea una rápida solución a la vigencia de las "Libertades Públicas, la libre discusión pública,y amplia participación popular referente al Texto Constitucional, el reintegro de la actividad sindical y la modificación de la Política Económica causante del deterioro progresivo y aclerado del salario real".-Eval:B-2 (M).-

Imp. Nacional 718/78

MINISTERIO DE DEFENSA NACIONAL
S. I. D.

076383-9

FBI

Dep. I Secc. 1
Sub - Secc. G
Ficha Nro. ____ Confec. 3/I/74

GUICHON — Apellidos
MARTA — Nombres

DOCUMENTOS: C/C. ____ Serie ____ Nro. ____ C/I. ____ Nro. ____ Dpto. ____

OTROS DOC. ____ Pasaporte ____ Lib. Enrol. ____ etc. ____

NACIMIENTO: ____ Fecha ____ Lugar ____

DOMICILIO: Gallinal 1552 — Calle — Nro. — Teléf. — Montevideo — Ciudad o Localidad

PROFESION U OCUPACION: ~~ex-secretario~~

LUGAR: Walter Schettini-ex-dir.de Seo. CARGO: ____

IDEOLOGIA POLITICA: ____ CLASIFICACION: ____

DATOS COMPLEMENTARIOS: ____ Est. Civil — Mayor(PAN)(R)Luis Riveros — Conyuge — Hijos

38380

Otros familiares

Fecha	Documentos	076383 ANTECENDENTES A REGISTRAR
26/12/73	4464	Concurrió mucha gente a su domicilio, cuando era Secretaria de Schettini.Ev.B-6. (RR)
9/11/81 No.6976-Permanen. Mieo.	C.H.C.P. CASE	-22/12/81:En la fecha se contestó dicha constancia a nombre de GUICHON LOUZAN, Martha con el antecedente anteriormente registrado, no pudiéndose establecer si el mismo le corresponden.-(BC)

" VARIOS "

FBI

JUNTA DE COMANDANTES EN JEFE 0763847

S. I. D.

Dep. I Secc. I

Sub Secc. A/N

Ficha Nro. ____ Confec. 22.1286

GUICHON LOUZAN — Apellidos

MARTHA — Nombres

DOCUMENTOS: C/C AZA 15717 — Serie Nro. — C/I. 696.896 — Nro. Dpto.

OTROS DOC. ____ — Pasaporte Lib. Enrol. etc.

NACIMIENTO: 3/7/936 — Fecha — R.O.U. — Lugar

DOMICILIO: ~~Pedro~~ Escuder Nuñez 2282 Apto. 4 — Calle Nro. Teléf. Ciudad o Localidad

PROFESION U OCUPACION: Empleada Administrativa

LUGAR: C.A.S.E. **CARGO:** ____

IDEOLOGIA POLITICA: ____ **CLASIFICACION:** ~~8~~ 2 ~~8~~ 3

DATOS COMPLEMENTARIOS: ____ — Est. Civil Cónyuge Hijos

Hija de: Juan Carlos y María Flora — Otros familiares

F-2

Fecha	Documentos	076384 ANTECEDENTES A REGISTRAR
9/11/81 No.6976 Montevideo	C.H.C.P. Permanen.	-22/12/81: En la fecha se contestó dicha constancia a nombre del causante, con antecedentes que se registran a nombre de GUICHON, Marta para Permanencia en C.A.S.E., no pudiéndose establecer si el mismo le corresponde.-(BC)

JUNTA DE COMANDANTES EN JEFE "VARIOS" 23.04.81 Dep. I Secc. I

S. I. D. 076385-4 Sub Secc. A/N

Ficha Nº ..... Confec. .....

GUICHON DE DE LEON Martha Estela

Apellidos Nombres

DOCUMENTOS: C/C ..... C/I. .....

Serie Nº Nº Dpto.

OTROS DOC. .....

Pasaporte Lib. Enrol. etc.

NACIMIENTO: .....

Fecha Lugar

DOMICILIO: .....

Calle Nº Teléf. Ciudad o Localidad

PROFESION U OCUPACION: .....

LUGAR: ..... CARGO: .....

IDEOLOGIA POLITICA: ..... CLASIFICACION: .....

DATOS COMPLEMENTARIOS: .....

Est. Civil Cónyuge Hijos

.....

Otros familiares

Fecha	Documentos	076385 ANTECEDENTES A REGISTRAR	752
08.06.79 P.D. 6a6	Doc.0652 Nro.152	Denuncia mediante una llamada telefónica a su hijo DE LEON GUICHON, GUSTAVO MIGUEL , el cual habría regresado a su domicilio con evidente sintomas de estar drogado. El micro registra antecedentes por consumir marihuana y anfetaminas, habiendo sido procesado el 21/11/78 por falsificar recetas médicas para adquirir psicofármacos .(II)	

Imp. Nacional 716/79

VARIOS

08.07.82

JUNTA DE COMANDANTES EN JEFE
S. I. D.

076386-2

Dep. I Secc. I
Sub Secc. A/N
Ficha Nº ..... Confec. .....

GUICHON (Apellidos) Miriam (Nombres)

DOCUMENTOS: C/C. ..... (Serie, Nº) C/I. ..... (Nº, Dpto.)

OTROS DOC. ..... (Pasaporte, Lib. Enrol., etc.)

NACIMIENTO: ..... (Fecha, Lugar)

DOMICILIO: ..... (Calle, Nº, Teléf., Ciudad o Localidad)

PROFESION U OCUPACION: .....

LUGAR: ..... CARGO: .....

IDEOLOGIA POLITICA: ..... CLASIFICACION: .....

DATOS COMPLEMENTARIOS ..... (Est. Civil, Cónyuge, Hijos)

..... (Otros familiares)

~~120378~~

Fecha	Documentos	076386 ANTECEDENTES A REGISTRAR
16.06.82	16.067	Figura en una nómina de funcionarios A.U.P.F.I.R.H.(Asociación Uruguaya de Planificación Familiar e Investigación~~n Sobre Reproducción~~ Humana) Eval.: A-1 Indica ( ) ( ) ( )(GM)(LA).

FS1

SERVICIO DE INFORMACION DE DEFENSA
Dep. 1

ANTINACIONAL

076387-0 Confeccionado el 04 SET. 1975

V A R I O S

FOTO

Apellidos GUICHON ROSSI (1)

Nombres Sebastián Washington (2)

Fecha de Nacimiento 17/10/928 (3)

Lugar de Nacimiento Montevideo Uruguay (4)

Est. Civil

Cred Cívica A.X.A.15.120 (5) Céd. Identidad 562.103 (6)

Otros Documentos

Ocupación Funcionaria - Direc.Pasividades Civiles y Escolares (7)

Padre Claudio Marichal (8)

Madre Josefa Juliana (9)

Domicilio 21 de Setiembre 3071 Apto. 102 (10) Ciudad Montevideo

Otros datos

82384

Imp. CHIESA Hnos. Ltda. 10.000 - 12 - 73

FICHA COMPLEMENTARIA

DOCUMENTO Fecha	Origen	076387 ANTECEDENTES
24.4.75	D. 688	Firmante de un llamamiente a la Asamblea Constituyente del "COMITE DE APOYO A LA REVOLUCION CUBANA", el día jueves 8 a las 19.30 horas, en Colonia 1936 Pº2.(Salón de Actos del Centro de Asistencia del SMU). -(I).-
	B.77 D 304 66	La reunión en la cual se firmó el llamamiento se efectuó el día jueves 8 de julio de 1961,en el mencionado salón de actos. (Dato de la DNII) (K)
13.5.965	B-76 D-6	- Recibe propaganda comunista.-
6.4.981	----------	- Se contestó C.H.C.P. Nº. 3153 Mdeo. Permanencia en la D.G.S.S. a nombre de;GUICHON ROSSI, Sebastián.- Aportando datos filiatorios.- (Q) Indica del 1 al 10.
26.07.82 17.119		Candidato en el 4 lugar a la Asamblea Delegada por la Lista 5 (Sistema Preferencial de Suplentes)de la Asociación de Empleados del Instituto de Jubilaciones y Afines bajo el Lema " UNIDAD EN LA ACCION GREMIAL", período 69-70.Eval.:A-1 Indica ( )( )(LA)(GM)
05/10/82	20.492	-Habiendo solicitado C.H.C.P. el 08/12/80, le fue expedida Cat. "B" el 03/7/81. EVAL: A-1.- (RJ)

FECHA	DOCUMENTOS	GUICHON ROSSI 07 0387 ANTECEDENTES - REGISTRO SEBASTIAN WASHINGTON
24.10.83	31109/407 y 408	7.961: Integrante del Comité Ejecutivo del Comité de Apoyo a la Revolución Cubana de las Cajas de Jubilaciones. 3.965: Suscriptor de la revista "TIEMPOS NUEVOS", que recibe directamente de Moscú. 13.12.965 : Figura como suscriptor de libres de la editorial Pueblos Unidos (E.P.U.),según material obtenido en el allanamiento efectuado en el domicilio de Samuel LOSCHAK. Sval.A-2.(ME)

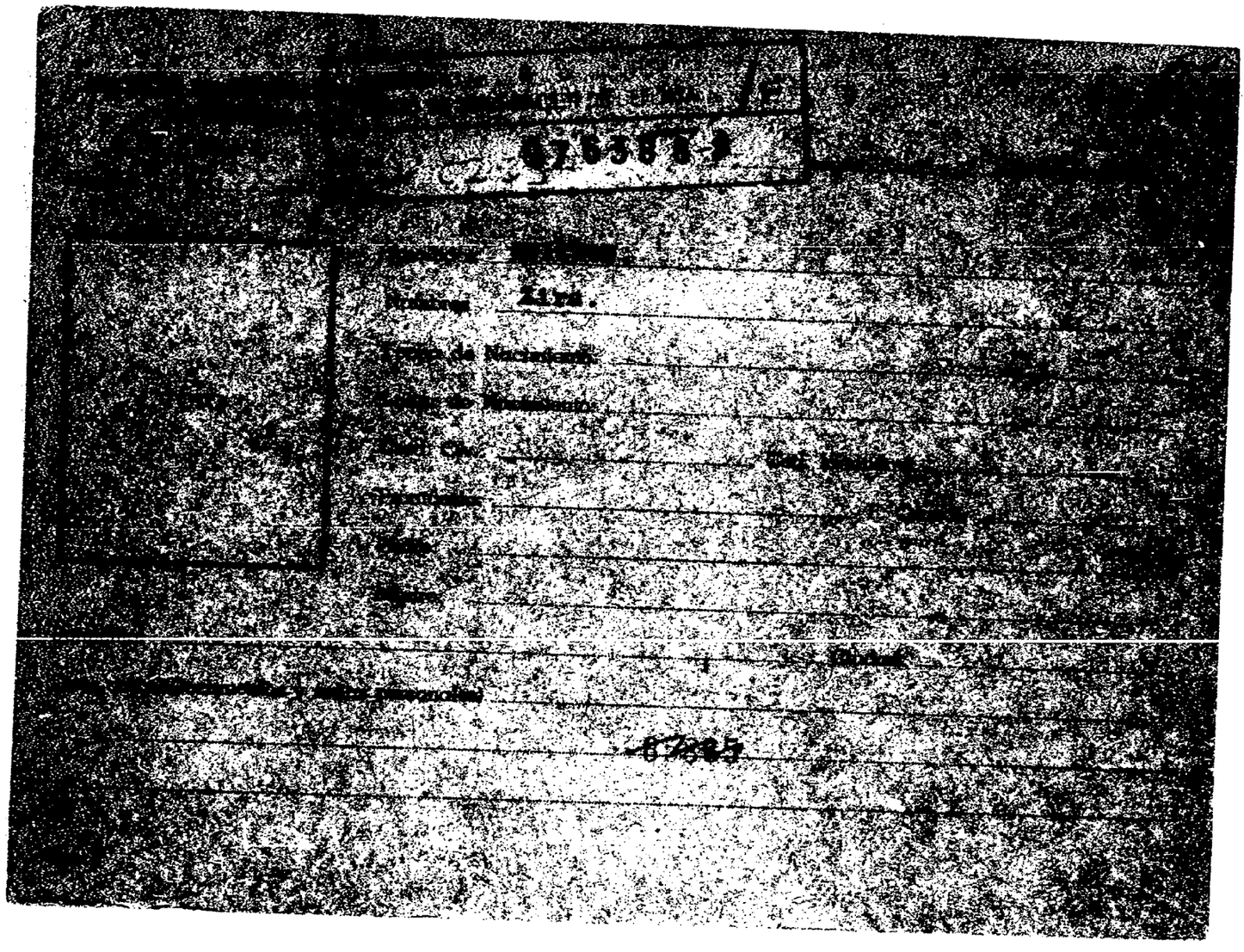

FICHA COMPLEMENTARIA

Documento			07638 ρ ANTECEDENTES
Nº	Fecha	Origen	
[illegible]-D-36	22-XI-966.		-Figura en una lista de los adherentes a la "Agrupación de Avanzada Universitaria"(ADAU).-
Bib-8-Varios	- - - -		-La mencionada Agrupación es de Tendencia izquierdista.-
[illegible]9.83	30216/5		1967 - Indica idem anotacion de B.75 D.36.Eval:A 1 (00)

SERVICIO DE INFORMACION DE DEFENSA

Dep. 1

076389-6

Confeccionado el 27.9.73.

V A R I O S

FOTO

Apellidos GUIDA CATAY (2) CA[illegible] (5)

Nombres Elio

Fecha de Nacimiento

Lugar de Nacimiento

Est. Civil

Cred. Cívica BKB-5678 (3) Céd. Identidad 301.929 (1).-

Otros Documentos

Ocupación

Padre

Madre Democracia 2239 (4)

Domicilio Nueva Palmira No. 1746. Ciudad

Otros datos

~~0366~~

FICHA COMPLEMENTARIA V52

DOCUMENTO		076389 ANTECEDENTES
FECHA	ORIGEN	
18.3.72.	Doc. 365.	-Figura en una relación de personas que reciben correspondencia de Editorial "Grito de Asencio" y Rev. "Paravtodos".- (W)
13.1.78 Of.09/3/1/78 2da. May.Naval.	D.0062 Div.Est.	- 30.12.77 - En la fecha el J.M.I. de 2do. Turno dispuso su libertad. Se encuentra en "Libertad Provisional". Se encontraba recluído en la P.N.N.(FSM) por su presunta vinculación con el proscripto "Partido Comunista".- (S) Indica (1).-
16.02.82	D. 5757/ 31	-Figura en una relacion de la Corte Electoral, de ciudadanos inscriptos en el Registro Civico Nacional, que se encuentran comprendidos en el Art. 1, Literal "B" del Acto Institucional No. 4, con prohibicion de ejercer el derecho de voto. (Procesados por delitos de "Lesa Nacion").EVALUACION A-1(VL) Indica (2) (3/4)
~~16.02.82~~	~~D.6004/81/~~	~~-Se encuentra comprendido en el Art.1o. literal b) del Acto Institucional No.4,por haber sido procesado el / / por los delitos previstos en.~~ ~~C.P.M.~~ ~~C.P.O~~ ~~EVALUACION A-1 (LA)~~

FECHA	DOCUMENTOS	GUIDA CANTANI, Elio ANTECEDENTES A REGISTRAR 076389 83
20.5.83	24745/83 Pág.020	-03.03.83-Figura en una relación procedente de la P.M E., de liberados.Detenido el 04.09.77, liberado el 30. 12.-EVAL:A-1 (Q) Indica (5)
20.5.83	24862/83 Pág.015	-08.03.83-Indica idem Doc. 24745/83.-Liberado el 25.04. 78.-EVAL:A-1 (Q)

076390-4

JUNTA DE COMANDANTES EN JEFE
S. I. D.

Dep. I Secc. 1
Sub Secc. A/N
Ficha Nro. _____ Confec._____

GUIDA GESUELE (Apellidos) — Ines (Nombres)

DOCUMENTOS: C/C BJB 4656 (Serie / Nro.) C/I. _____ (Nro. / Dpto.)

OTROS DOC. _____ (Pasaporte / Lib. Enrol. / etc.)

NACIMIENTO: _____ (Fecha / Lugar)

DOMICILIO: _____ (Calle / Nro. / Teléf. / Ciudad o Localidad)

PROFESION U OCUPACION: _____

LUGAR: _____ CARGO: _____

IDEOLOGIA POLITICA: _____ CLASIFICACION: _____

DATOS COMPLEMENTARIOS: _____
Est. Civil ~~110923~~ Cónyuge Hijos

Otros familiares

832

Fecha	Documentos	076390 ANTECEDENTES A REGISTRAR
17.10.78 Doc.1513		- Delegado de Mesa por las listas 190-968-1968 , en las elecciones nacionales del año 1971 Por el Departamento de Montevideo .- Circuito N° 833 (Inf. Corte Electoral).- (0265) (J)

MINISTERIO DE DEFENSA NACIONAL
S. I. D.

076391-2

Dep. I Secc. I
Sub - Secc. G
Ficha Nro.____ Confec. 13/4/73

GUIDA DE IMPEMBA — INES
Apellidos — Nombres

DOCUMENTOS: C/C _____ C/I _____
Serie Nro. Nro. Dpto.

OTROS DOC. _____
Pasaporte Lib. Enrol. etc.

NACIMIENTO _____
Fecha Lugar

DOMICILIO: _____
Calle Nro. Teléf. Ciudad o Localidad

PROFESION U OCUPACION: directora

LUGAR: Ba CARGO: _____

IDEOLOGIA POLITICA _____ CLASIFICACION dirigente

DATOS COMPLEMENTARIOS _____
Est. Civil Conyuge Hijos
~~38196~~

Otros familiares

F-2

070391

Fecha	Documentos	ANTECEDENTES A REGISTRAR
11/1/73	4401	Firmante de la declaración de la Sala de Directores y Encargados de Dirección de Institutos y Liceos de Mont. ante el envío al Parlamento del Proyecto de Ley de Educ Gral.del P.E.dirigiéndose a los legisladores y a la opinión pública para hacer saber su absoluta discrepancia con el espíritu de dicha iniciativa.(RR)
8/10/73	3200	Propicia la realización de asambleas estudiantiles durante horas de clases con declarados propósitos gremiales_políticos,llegando incluso a faltar a la verdad a sus superiores jerárquicos.(RR)
1/3/73	EL DIARIO	Destituída del cargo de directora, por decisión del CONAE.(RR)
24.7.73	D.1979	-Directora del Liceo Nº8A.-(Eval.A-2)(LL).-

076391

753

MINISTERIO DE DEFENSA NACIONAL
S. I. D.

30 MAR. 1974

Dep. I Secc. I
Sub - Secc. G
Ficha Nro.____ Confec.____

GUIDA de IMPEMBA (Apellidos) Inés (Nombres)

DOCUMENTOS: C/C. ____ (Serie / Nro.) C/I. ____ (Nro. / Dpto.)

OTROS DOC. ____ (Pasaporte / Lib. Enrol. / etc.)

NACIMIENTO: ____ (Fecha / Lugar)

DOMICILIO: ____ (Calle / Nro. / Teléf. / Ciudad o Localidad)

PROFESION U OCUPACION: Profesora

LUGAR: Liceo 8A CARGO: Directora

IDEOLOGIA POLITICA: ____ CLASIFICACION: ____

DATOS COMPLEMENTARIOS: ____ (Est. Civil / Conyuge / Hijos)

38197

Otros familiares

Fecha	Documentos	076391 ANTECEDENTES A REGISTRAR
14.3.73	940	-Designada por el Cons. Int. de Secundaria para los Liceos capitalinos.-(G)
24.5.73	1979	-Director del Liceo 8A.-(G)
11.1.73	4401	-Adherente a la Declaración de la Sala de Directores y Encargados de Dirección de Institutos y Liceos de Montevideo ante el envío al Parlamento del Proyecto de Ley de Educación Gral. del P.E. , dirigiéndose a los legisladores y a la opinión pública para hacer saber su absoluta discrepancia con el espíritu de dicha iniciativa. (ZZ)

11941 / 82 - POSEE ANTECEDENTES EN EL CO.NA.E -
PAG. 0483 EVAL - A - 1.C (0) INDICA ( ) ( ) ( )

2/2/84

076392-0

MINISTERIO DE DEFENSA NACIONAL

S. I. D.

Dep. I Secc. I

Sub - Secc. G 74

Ficha Nro.____ Confec. 12/I

GUIDA ROLDAN — Apellidos

JUAN SARCOS — Nombres

DOCUMENTOS: C/C.____ (Serie / Nro.) C/I. 1.123.472 (Nro. / Dpto.)

OTROS DOC. ____ (Pasaporte / Lib. Enrol. / etc.)

NACIMIENTO: 24/12/44 (Fecha) Montevideo (Lugar)

DOMICILIO: Ladines 79 (Calle / Nro. / Telét. / Ciudad o Localidad)

PROFESION U OCUPACION: integrante

LUGAR: SUA **CARGO:** ____

IDEOLOGIA POLITICA: ____ **CLASIFICACION:** ____

DATOS COMPLEMENTARIOS: soltero (Est. Civil / Conyuge / Hijos)

Otros familiares

752

Fecha	Documentos	076392 ANTECEDENTES A REGISTRAR
3/I/72	4326	Integrante del Sindicato Unico de la Aguja y del Comité de Base de CORONET, (RR) [illegible] un [illegible]. (2)

SERVICIO DE INTELIGENCIA
División I
(Seguridad)

MINISTERIO DE DEFENSA NACIONAL
SERVICIO DE INFORMACION DE DEFENSA
M / F
I. A. 076393-8

Sección
Act. Ant. Nac.
Ficha N.º 1488

Nombres y Apellidos: GUIDA HERNANDEZ (2)
Pedro

Foto

Fecha de Nacimiento: 63 años (1978) (3)

Lugar de Nacimiento: Uruguay (4)
(País - Ciudad o Localidad - etc.)

Cred. Civ.: Serie B M B N.º 4981 Ced. Identidad:

Otros documentos:
(Pasaporte - Libreta Enrolam. - etc.)

Domicilio: Iadines 98 (5) Trafalgar 3746/(6).-
(Ciudad o Localidad) (Calle) (N.º) (Telef.)

Filiación

Edad Aparente Color del Cutis

Color del Cabello Estatura Aproximada

Complexión Aspecto Social

Señas particulares

~~1.0924~~

Ficha confeccionada en Montevideo el de junio de 1965.-

076393

F 52

ACTIVIDADES

(1) Laborales: Profesión Obrero Lugar de trabajo Barraca Hart.-

Cargo ..... Antigüedad .....

Otras Actividades Dirigente de la Federación de Obreros en Lanas

.....

(2) Políticas: Ideología ..... Actuación .....

Antecedentes .....

Antecedentes familiares .....

(3) Sociales: Estado Civil Casado (1) Religión ..... Figuración .....

Grado Instrucción ..... Lugares que frecuenta .....

(4) Económicas: Situación ..... Capital aprox. ..... Vehículo .....
marca y N.o

Otros datos .....

Datos Complementarios .....

Apreciación Personal Gral. .....

.....

.....

FICHA COMPLEMENTARIA

Pedro.-

Documento		076393 Antecedentes
Fecha	Origen	
19-IV-965.-	B-75(1)D-429.- El Popular.-	Con motivo del incendio de los talleres de El Popular, el reseñado visita la redacción de dicho diario para hacer entrega del aporte, en metálico, de una colecta realizada entre personal de la Barraca Hart.-
28/I/1966.-	75/1.-	-Con motivo de cumplir el diario "El Popular" el II aniversario, firma una carta abierta a los trabajadores, dirigentes y personalidades sindicales y populares, en la cual hace un llamamiento de adhesión al homenaje al diario de referencia, que se realizará en el Palacio de Sud América el 11 de febrero del corriente año.-
6-VII-966.-	77/34.-	-Es firmante de un manifiesto del Frente Izquierda de Liberación, por el cual se llama a participar en la "Convención Obrera de ese Frente" que se realizará los días 9 y 10 de julio del corriente año, en la Ciudad de Montevideo.- Es Dirigente de la Federación Obrera de la Lana, considerado como uno de los elementso activistas de ese gremio.-
Año 1966.	Lista "FIDEL"	-Figura como 3er. Suplente del 33o. Titular a la Junta Departamental de Montevideo en las listas del "Frente Izquierda de Liberación" en las Elecciones Nacionales del corriente año.-

FICHA COMPLEMENTARIA

Documento		076393 Antecedentes
Fecha	Origen	
5/IV/67	B.75 - D.142	- Hace declaraciones en contra de la Conferencia de Presidentes de Punta del Este.-
18-XI-1[illegible].-	[illegible].-	[illegible]
18.XII.74	Doc.0527	- Figura como comunista de la Barraca HART.-(SS)-
21.4.75.	Doc.656.	-Presenta postulantes para su afiliación al Partido Comunista.(Microfilm incautado a RODNEY ARISMENDI.EVALUACION:B-2.(Y).-
5.7.73.	Doc. 1487	-Figura en una lista de delegados para integrar el Secretariado Ejecutivo de la C.N.T.designado a fines del 71.(LL) (EvalB-2).-
10.4.78 PD. 6 a 6	378	30.3.78 -Fue indagado al tenerse información de que se habian producido hechos anormales en la barraca "Hart S.A." sita en Cuareim 1844; a lo cual expresó que la merma de la producción puede atribuirse a varios factores, tales como personal no especializado, lanas mas pesadas que otras, etc. De todas las diligencias realizadas e puso en conocimiento del ES.MA.CO.- (DD) (1) (5) 17/7/78-Se remitieron datos identificatorios por Mem.(A) No. 685 (Corte Electoral).- (U)

J. C. J. 076393 F56

Dpto. 1

Apellidos GUIDA

Nombres PEDRO

Documentos Afiliado al P.C. No. 8814

Ant, Secc: A B C D E G V

☐ ☐ ☐ ☐ ☐ ☐ ☐

Secreto

F5.

ANTECEDENTES

076393

8-1-76.- Doc. 0001/76.- (III) EVAL. E-2

Nac.: Oriental

Edad: 45 años

F.Ingreso: 10-10-58

Dom.: Trafalgar 3746 Mdeo.

Doc.: BMB 10381

Ocup.: Lana HART

FECHA	DOCUMENTOS	076393 ANTECEDENTES A REGISTRAR 157
15.4.81	2871	-Integró la Comisión de Candidatos del 1er. Congreso Ordinario de la C.N.T, en representación de la F.O.L, que se realizó entre los días 15 y 19 de mayo de 1969.(TJ)
6.7.83	26314/868	-1971/1978:En información referente al P.C. obtenida por el Depto.III/S.I.D. en éste período se establece: Integrante de la Regional 2 (8a). Asistió a la Conferencia Nacional del Partido Comunista entre el 1 y 2 de diciembre de 1972.Eval A-2 (BR).-
19.2.79	B.0274/79	-Según material incautado por OCOA en Operación "MORGAN", Integrante de la Agrupación HART,Seccional de la Lana. Eval A-2 (BR) Indica (6).-

FECHA	DOCUMENTOS	076393 ANTECEDENTES A REGISTRAR F&P

SERVICIO DE INFORMACION DE DEFENSA

Dep. I

MINISTERIO DE DEFENSA NACIONAL
SERVICIO DE INFORMACION DE DEFENSA
M/F

IG.02.02- 1618

076393

9 Sección "G"

Gremios

Ficha Nº 287

Fs 9

Nombres y Apellidos: GUIDA HERNANDEZ Pedro

Fecha y Lugar Nac.:

Cred. Cív.: Serie ..... Nº ..... Ced. Identidad:

Otros documentos:
(Pasaporte - Libreta Enrolam. - etc.)

Domicilio:
(Ciudad o Localidad) (Calle) (Nº) (Teléf.

Profesión:

Foto

Cargo y Lugar: Obrero de la Lana (Barraca "HART y Cía)

Ideol. Política: Actuación: DIRIGENTE Presidente de la F.O.L.

Datos Complementarios:

Apreciación General:

~~98198~~

Ficha confeccionada: Montevideo,7 de julio de 1966.-

FICHA COMPLEMENTARIA

Documento		076393 Antecedentes
Fecha	Origen	
6-7-66	El Popular	-Firmante de un manifiesto publicado en el mencionado diario exhortando a los trabajadores a la unidad no solo en el plnao sindical sino también en el plano político.-Se llama también a la participación en la Convención Obrera del FIDEL.-
5.2.70	El Popular	- Salió electo Presidente de la Federación de Obreros en Lanas(FOL).-
12.3.74	0885	-Se menciona como que estuvá habitando en un local de la Caja de Compensaciones por desocupación de las Barracas de Lanas Cueros y Afines sito en las Calles Marmarajá casi Av. Agraciada.-(G) (Ev.B2)
		17/7/78-Se remitieron datos identificatorios por Mem.(A) No. 685 (Corte Electoral).- (U)

076394-6

SERVICIO DE INFORMACION DE DEFENSA

Dep. 1

Confeccionado el 29 de mayo de 1963

V A R I O S

F O T O

Apellidos GUIDA

Nombres Ricardo

Fecha de Nacimiento

Lugar de Nacimiento

Est. Civil

Cred. Cívica Ced Identidad

Otros Documentos

Ocupación

Padre

Madre

Domicilio Ciudad

Otros datos 87264

FICHA COMPLEMENTARIA

DOCUMENTO		076394 ANTECEDENTES
Fecha	Origen	
27/I/962	"EPOCA"	Adherido al Frente Izquierda de Liberación.-

VARIOS

TD-1

JUNTA DE COMANDANTES EN JEFE

S. I. D. **076395-3**

Dep. I Secc. I

Sub. Secc. A/N

Ficha Nº ____ Confec. 16.03.82

GUIDA AÑON (Apellidos) Roberto José (Nombres)

DOCUMENTOS: C/C ..... (Serie / Nº) C/I. 1.156.905 (Nº / Dpto.)

OTROS DOC. ..... (Pasaporte / Lib. Enrol. / etc.)

NACIMIENTO: 31.08.49 (Fecha) Montevideo (Lugar)

DOMICILIO: Ramón de Santiago 1638 (Calle / Nº / Teléf. / Ciudad o Localidad)

PROFESION U OCUPACION: Empleado

LUGAR: SAINT Hnos. CARGO: .....

IDEOLOGIA POLITICA: ..... CLASIFICACION: .....

DATOS COMPLEMENTARIOS: Soltero (Est. Civil) ..... (Cónyuge) ..... (Hijos)

..... (Otros familiares)

~~F1027~~

Fecha	Documentos	076395 ANTECEDENTES A REGISTRAR	10-2
25.03.82	D.10166/81 91	Fue internado en el C.G.I.O.R. en M.P.S. desde 26-11-70 al 1-12-70 por COMPRESION PARCIAL CAJA SAINT. .Evaluacion.A-1 (GM) Indica ( ) ( ) ( ) ( ) ( ) ( ) ( ) ( ) ( ) ( ).	

VARIOS

076396-1

T4-1

JUNTA DE COMANDANTES EN JEFE

S. I. D.

Dep.I Secc. 1

Sub Secc. **A/N**

Ficha Nro. ..... Conf. 20.5.82

GUIDA — Apellidos

Romeo — Nombres

DOCUMENTOS C/C. ..... Serie Nro. C/I. ..... Nro. Dpto.

OTROS DOC. ..... Pasaporte Lib. Enrol. etc.

NACIMIENTO: ..... Fecha Lugar

DOMICILIO ..... Calle Nro. Teléf. Ciudad o Localidad

PROFESION U OCUPACION: .....

LUGAR: ..... CARGO: .....

IDEOLOGIA POLITICA: ..... CLASIFICACION: .....

DATOS COMPLEMENTARIOS: ..... Est. Civil Cónyuge Hijos

..... Otros familiares

~~16032?~~

F5-2

FECHA	DOCUMENTOS	076306 ANTECEDENTES A REGISTRAR
06.10.81	D. 8457	-Integrante al 8/10/73 de Logia Masónica "SOL ORIENTAL". Evaluación: A-2 . (VL) (LA).-Indica ( ) ( ) ( ) ( ) ( ).

076397-9

A-1

JUNTA DE COMANDANTES EN JEFE

S. I. D.

Dep. I Secc. I

Sub Secc. A/N

Ficha Nº ..... Confec. 19/V/80

GUIDA	**MASTRANGELO**	**Romeo**
	Apellidos	Nombres

DOCUMENTOS: C/C **Serie BCB Nº12330** C/I. **Nº671.414**
Serie Nº Nº Dpto.

OTROS DOC. .....
Pasaporte Lib. Enrol. etc.

NACIMIENTO: **19/V/1935** **Montevideo**
Fecha Lugar

DOMICILIO: **Silvestre Péres Nº2509** Actual:Porvenir 2509(1) **Montevideo**
Calle Nº Teléf. Ciudad o Localidad

PROFESION U OCUPACION: **Funcionario del Bco. Hipotecario**

LUGAR: **Sec.Estadísticas y Planificación Economía Financiera** CARGO: **Jefe**

IDEOLOGIA POLITICA: ..... CLASIFICACION: .....

DATOS COMPLEMENTARIOS: **Casado**
Est. Civil Cónyuge Hijos

~~110925~~

Sus padres: Julián y María Julia
Otros familiares

11-2

076397

Fecha	Documentos	ANTECEDENTES A REGISTRAR
1971		-Delegado de Mesa por el Dpto. de Montevideo, lista N°808 del P.D.C., Circuito N°1185 (Cabrera 3634).- 13/2/978 - Redactor Responsable de la GUIA FINANCIERA MAGUI.(C.H.C.P.N°1616 del 11/11/978/Sec.15a. de Mdeo.)
21.04.81	———	- Se contestó CHCP 2407/80 de la Jefatura de Policía de Montevideo, proveniente del Banco Hipotecario del Uruguay, a nombre del causante , de fecha12.11.80.Indica 1 (EE)
23/9/82	19869	En la fecha, el Señor Delegado del S.I.D. en el Dpto. de Montevideo, remite a este Servicio el Recurso en 1ra. Instancia presentado por el causante ante esa Jefatura con fecha 21/SET/981.- (CC)
		26.9.82-Por Exp.N°542/D-I/982 de este Servicio se comunica al Delegado del S.I.D. en Montevideo, que esta Dirección ha resuelto mantener al causante en la Categoría "B" de Constancia de Habilitación para Cargos Públicos, debiéndosele notificar su posibilidad de acceder a otras instancias.- (C)

Imp. Nacional 716/79

076397

FS-3

JUNTA DE COMANDANTES EN JEFE

S. I. D.

Dep. I Secc. I

Sub Secc. A/N ____

Ficha Nro. ____ Confec. ____

GUIDA MASTRANGELO — Romeo

Apellidos — Nombres

DOCUMENTOS: C/C BCB 12330 C/I. .....

Serie Nro. — Nro. Dpto.

OTROS DOC. .....

Pasaporte — Lib. Enrol. — etc.

NACIMIENTO: .....

Fecha — Lugar

DOMICILIO: .....

Calle — Nro. — Teléf. — Ciudad o Localidad

PROFESION U OCUPACION: .....

LUGAR: ..... CARGO: .....

IDEOLOGIA POLITICA: ..... CLASIFICACION: .....

DATOS COMPLEMENTARIOS: .....

Est. Civil — Cónyuge — Hijos

.....

Otros familiares

164

Fecha	Documentos	076397 ANTECEDENTES A REGISTRAR
17.10.78 Doc.153		- Delegado de Mesa por las listas 808 , en las elecciones nacionales del año 1971 Por el Departamento de Montevideo .- Circuito Nº 1185 (Inf. Corte Electoral).- (0267) (J)
9.3.83	20492/82	Habiendo solicitado C.H.C.P. el 19.11.80, se le otorgó Cat."B" el 30.6.81.Eval.A.l.(AE).

076398-7

E 151

MINISTERIO DE DEFENSA NACIONAL
S. I. D.

Dep. 1 Sec. 1
Sub-Secc. A/N
Ficha Nº ____ Confec. 1/3/73.

/GARCIA
GUIDA de MIER — Zuleica.
Apellidos — Nombres

Alias: "FANY" (5)
DOCUMENTOS: C/C. A.X.A. 15022. (1) — C/I 1.050.198. (2)
Serie — Nro. — Nro. — Dpto.

OTROS DOC. ____
Pasaporte — Lib. Enrol. — etc.

NACIMIENTO: 27 años (1972)(6)
Fecha — Lugar

DOMICILIO: J. NUÑEZ 2705 (7) (3) Rambla Rep. de México 5877
Calle — Nro. — Teléf. (4)

PROFESION U OCUPACION: Estudiante de Notariado.

LUGAR: ____ CARGO: ____

IDEOLOGIA POLITICA: ____ CLASIFICACION: M.L.N.(8)

DATOS COMPLEMENTARIOS: ____
Est. Civil — Cónyuge — Hijos

Otros familiares

Req.Nº 731
GUIDA GARCIA
Zuleica

11-2

Fecha	Documentos	076398 ANTECEDENTES REGISTRAR
22/2/73.	Dec.180. PM. JPM.	Procesada en Enero/1973, por :"Asociación para Delinquir".(dd).
13/2/73.	Dec. 412	-Liberad a bajo el régimen de "Libertad Vigilada" el 29/5/73.(bb).-
29/8/73.	Dec.2686.	Se requiere su captura por, estando bajo el régimen de "Libertad Vigilada" no haberse presentado en los plazos y lugar que la misma estipula. Requerida No.731. Indica. (1) al (4).-(bb).
10.10.973	Dec.Cdo.FF. CC.Nro.914	-Indica lo mismo que el documento anterior.-(OO)
30-7-74 PD. 07.00	1912 a 07.00	26-7-74 -Mantenía relaciones con la persona Sara Teresa RAIG ES VACCA.- (DD)
8/3/74	D.0386	Indica:(5) a(6).- Socia del Centro de Estudiantes de Notariado según a llanamiento efectuado al domicilio de ELIAS ORTIZ JARCHENCKO sito en Tiburcio Gómez 1486.- Por Comunicado Nº370 de las FF.CC. se informa su detención y puesta a disposición de la Justicia Militar.-(J)
21.11.77 PD. 6 a 6	1195	13.11.77 -Fue inspeccionada la finca sita en Rbla. Rep. de México 5977 en procura de su detención por disposición de la Justicia Militar; obteniéndose resultados negativos. Por informaciones recogidas se tiene conocimiento de que se hallarían en el exterior.-del país.- (D)

FECHA	DOCUMENTOS	076398 ANTECEDENTES A REGISTRAR	A-3
16.02.82	D. 5757/84	-Figura en una relacion de la Corte Electoral, de ciudadanos inscriptos en el Registro Civico Nacional, que se encuentran comprendidos en el Art. 1, Literal "B" del Acto Institucional No. 4, con prohibicion de ejercer el derecho de voto. (Procesados por delitos de "Lesa Nacion").Eval. A-1.(VL) Indica (7) ( )	
16.02.82	D.6004/81/ 29	-Se encuentra comprendido en el Art.1o. literal b) del Acto Institucional No.4,por haber sido procesado el 9 11 73 por los delitos previstos en. C.P.M. — C.P.O. 150 EVALUACION A-1 (LA)	
20/4/83	25365/1476	-Indica Idem.Doc.2686,refiriéndose al Nro.de Requerido. Eval:A-2.Indica (8).(PS).	
2/2/84	11941 / 82 PAG. 2453	- POSEE ANTECEDENTES EN EL C.O.N.A.E.- EVAL - A - 1 C(O) INDICA ( ) ( ) ( )	
14.4.84	840154- 004	-Año 1979- Figura en una relación de reclusas liberadas procedente del EMR-2, puesta bajo el régimen de Lib. Vig. Unidad de control Bn.I.1., fijando domicilio en Rep. de México 5853. Fecha de liberada 5.6.73. Eval.A-1 (TL).-	

076399-5

MINISTERIO DE DEFENSA NACIONAL
S. I. D.

M-1
PE

Dep. 1 Sec. 1
Sub-Secc. N.N
Ficha Nº_____ Confec. 13/4/73

GUIDALES MANNICES — Apellidos
Adolfo — Nombres

DOCUMENTOS: C/C. _____ (Serie / Nro.) C/I. _____ (Nro. / Dpto.)

OTROS DOC. _____ (Pasaporte / Lib. Enrol. / etc.)

NACIMIENTO: _____ (Fecha / Lugar)

DOMICILIO: _____ (Calle / Nro. / Teléf. / Ciudad o Localidad)

PROFESION U OCUPACION: _____

LUGAR: _____ **CARGO:** _____

IDEOLOGIA POLITICA: _____ **CLASIFICACION:** _____

DATOS COMPLEMENTARIOS: _____ (Est. Civil / Cónyuge / Hijos)

137132

Otros familiares

13-2

Fecha	Documentos	076399 ANTECEDENTES A REGISTRAR
5/4/973	D. 674	Se encontraba detenido, siendo liberado el 28/5/972, por así haberlo dispuesto el Sr. Jefe del Bn.I. 11.-(J).- A-1

SERVICIO DE INFORMACION
DE DEFENSA
Dep. I

[redacted] FENSA [illegible] 1/F

Ficha Nº ..... confeccionada el 6/IX/966.-

I.V. [illegible]

Sección .....

FOTO

Apellidos GUIDALI

Nombres Dora

Fecha de Nacimiento: .....

Lugar de Nacimiento: .....

Cred. Cív.: ..... Ced. Identidad: .....

Prontuario: ..... F. Censal: .....

Padre: .....

Madre: .....

Domicilio: Avda.Brasil Nº2909.Apto.12.- Ciudad: .....

Otros datos (Documentos y señas personales) .....

~~65369~~

Fojas 3

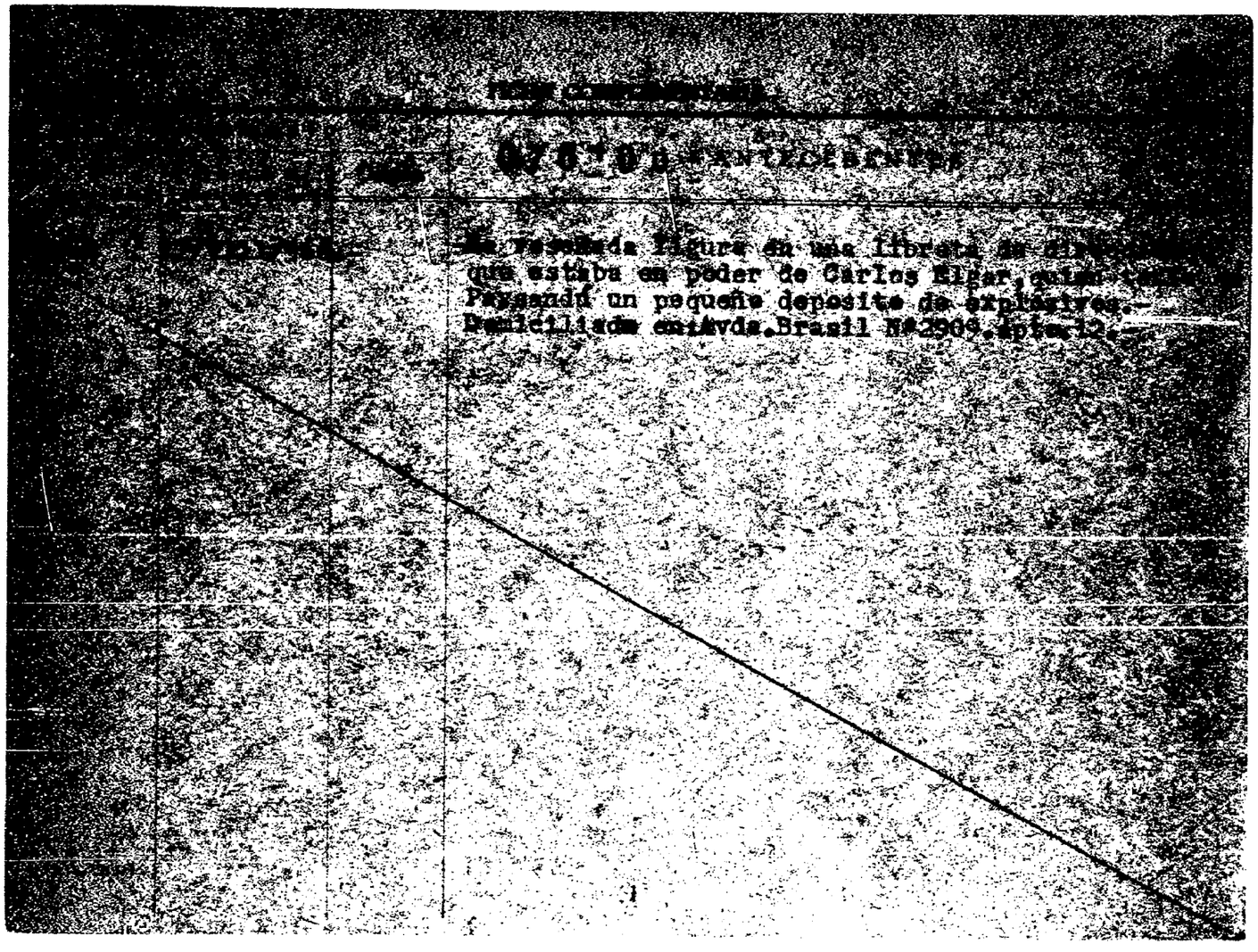

SERVICIO DE INTELIGENCIA

Div. I (Seguridad)

Sección.....

MINISTERIO DE DEFENSA NACIONAL
SERVICIO DE INFORMACION DE DEFENSA
/F

Ficha N.°..... **confeccionada el** 24/I/64

I.V. 076401-9

2.02
01

Foto

Apellidos GUIDALI ESTEFANELL

Nombres LUZ CHARITO

Fecha de Nacimiento: .....

Lugar de Nacimiento: .....

Cred. Civ.:..... **Ced. Identidad:** .....

Padre: .....

Madre: .....

Domicilio:..... **Ciudad:** .....

Otros datos (Documentos y señas personales) PP112731 Est.de Arquitectura.-

~~6370~~

FICHA COMPLEMENTARIA

Fd-2

Documento			076401 Antecedentes
N.o	Fecha	Origen	
B-76;D-	14/IX/63	AC 33	Salió de SANTOS(Brasil)hacia LA HABANA en el bú-que soviético"Nadeshda Krupkskaia",para concurrir al congreso Internacional de Arquitectos.-
B-76-D-108	30-IV-964		**Arribó a Cuba en setiembre de 1963 y partió de Cuba con destino a Brasil en octubre de 1963.-**

SERVICIO DE INTELIGENCIA
División I
(Seguridad)

MINISTERIO DE DEFENSA NACIONAL
SERVICIO DE INFORMACIONES DE DEFENSA

M / F

I.A. 076402-F

B1

Sección -A-
Act. Ant. Nac.
Ficha N. ~~1.306~~.

VARIOS

Foto

Nombres y Apellidos: GUIDALI María Esther

Fecha de Nacimiento: .....

Lugar de Nacimiento: .....
(País - Ciudad o Localidad - etc.)

Cred. Civ.: Serie ..... **N.º** ..... **Ced. Identidad:** .....

Otros documentos: .....
(Pasaporte - Libreta Enrolam. - etc.)

Domicilio: .....
(Ciudad o Localidad) (Calle) (N.º) (Telef.)

Filiación

Edad Aparente ..... **Color del Cutis** .....

Color del Cabello ..... **Estatura Aproximada** .....

Complexión ..... **Aspecto Social** .....

Señas particulares ~~C.071~~

Ficha confeccionada en Montevideo **el** 31 de octubre de 1963.

076402 15-2

ACTIVIDADES

(1) Laborales: Profesión Profesora Lugar de trabajo .....

Cargo ..... Antigüedad .....

Otras Actividades .....

(2) Políticas: Ideología Unión Popular Actuación .....

Antecedentes Firmante de un manifiesto de la Unión Popular. Marcha 23.XI.962.

Antecedentes familiares .....

(3) Sociales: Estado Civil ..... Religión ..... Figuración .....

Grado Instrucción ..... Lugares que frecuenta .....

(4) Económicas: Situación ..... Capital aprox. ..... Vehículo .....
marca y N.o

Otros datos .....

Datos Complementarios .....

Apreciación Personal Gral. .....

[illegible] María Esther

FICHA COMPLEMENTARIA

Documento			076402 ANTECEDENTES
Nº	Fecha	Origen	
	[illegible]-XI-1966	Lista 90 -8º Titular a la Junta Departamental de Paysandú.- P.Socialista	

076403-S

II-L

JUNTA DE COMANDANTES EN JEFE

S. I. D. VARIOS

Dep. I Secc. I

Sub Secc. XXXXX

Ficha Nº ..... Confec 8.12.80

GUIDALDI (Apellidos) Marta (Nombres)

DOCUMENTOS: C/C ..... (Serie / Nº) C/I. ..... (Nº / Dpto.)

OTROS DOC. ..... (Pasaporte / Lib. Enrol. / etc.)

NACIMIENTO: ..... (Fecha / Lugar)

DOMICILIO: Leandro Gómez (Calle) 578 (Nº) (Paysandú) (Teléf.) ..... (Ciudad o Localidad)

PROFESION Ù OCUPACION: .....

LUGAR: ..... **CARGO:** .....

IDEOLOGIA POLITICA: ..... **CLASIFICACION:** .....

DATOS COMPLEMENTARIOS: ~~6-3-68~~ (Est. Civil / Cónyuge / Hijos)

..... (Otros familiares)

T 2

Fecha	Documentos	076403 ANTECEDENTES A REGISTRAR
10.10.80	0470	-Visita a su yerno (Nicolás ESTEVEZ), internado en el E.M.R. Nº 1. Es de hacer notar que el mencionado recluso es sindicado dentro del establecimiento como integrante del denominado Movimiento "PUNTISTAS". Eval: A-1. (TT).
11.5.83	**0663/80 Pag.2**	**-16.6.80-Indica Idem Dec.0470/80, apertando que tiene la tenencia de los hijos del recluso Nro. 073 Nicolás ESTEVEZ.Eval:A-1(M).-**

Imp. Nacional 716/79

SERVICIO DE INFORMACION
DE DEFENSA
Dep. 1

076404-3

11

Confeccionado el 12.6.72.

VARIOS

FOTO

Apellidos GUIDALI SACCONE de STEFANELL

Nombres MARTA . G .

Fecha de Nacimiento 52 años.

Lugar de Nacimiento

Est. Civil

Cred. Cívica Céd. Identidad 14.741.

Otros Documentos

Ocupación

Padre

Madre

Domicilio Ciudad

Otros datos Reside en Paysandú. En Montevideo se aloja en Las Heras Nro
Santa Lucía No.4885.Bis.

~~6.7.72~~

CHIESA Hnos. Ltda - 8.000 - 3 - 72

FICHA COMPLEMENTARIA

A-2

DOCUMENTO		076404 ANTECEDENTES
Fecha	Origen	
18.5.72.	Doc. 1031.	Se procedió a allanar la finca ubicada en Santa Lucía No. 4885.Bis,encontrándose de visita en la misma. Se encontró 48 cápsulas calibre 38 ;una cápsula calibr 45 ;una cápsula calibre 22 y siete proyectiles calibre 22.. (W).
12.7.72	Doc. 1987 Eval A-2	Figura en una relación de personas que visitan al ex_ tremista Nicolas Antonio Estevez Fernandez..qq..

Fecha de confeccionado 20.4.972

076405-0

PE 11-1

Dep. I Secc. I

Sub-Secc. A/N

Ficha Nro..... Confec. .....

MINISTERIO DE DEFENSA NACIONAL
S. I. D.

GUIDALI MANNISE (MARUSE) (1) — Rodolfo Gino (2)
Apellidos — Nombres

DOCUMENTOS: C/C. ..... Serie ..... Nro. ..... C/I. ..... Nro. ..... Dpto.

OTROS DOC. ..... Pasaporte ..... Lib. Enrol. ..... etc.

NACIMIENTO: 16 años (1974) (4) — Uruguay (3)
Fecha — Lugar

DOMICILIO: Monzón 1857 (5)
Calle — Nro. — Teléf. — Ciudad o Localidad

PROFESION U OCUPACION: Estudiante del Liceo de la Rambla de Melvín y Michigan (Anexo 10)

LUGAR: ..... CARGO: .....

IDEOLOGIA POLITICA: ..... CLASIFICACION: .....

DATOS COMPLEMENTARIOS: Soltero (6)
Est. Civil — Conyuge — Hijos

~~13713~~

Otros familiares

TS-2

Fecha	Documentos	076405 ANTECEDENTES A REGISTRAR
15/4/972	D-681	Esta pers ona conjuntamente con Alejandro AMENGUAL GARCIA y Andrés IRRAZABAL BANACORE, actuan como promotores de huelgas, volanteadas, peajes, etc.(NN)
12.9.74 PD.07.00	2316 a 07.00	9-2-74 -Detenido Al ser sindicado como integrante del F.E.R 68.-(DD) Ⓐ Ⓒ
13.2.74 PD.07.00	220 a 07.00	13.2.74 -Fue internado en el Centro de Observación No.1 por Orden de la Sra. J.M. de 1er. Turno.- (DD)

076406-8

JUNTA DE COMANDANTES EN JEFE
S. I. D.

Dep. I Secc. I
Sub. Secc. A/N
Ficha N.º ..... Confec. .....

GUIDAO (Apellidos) Juan Carlos (Nombres)

DOCUMENTOS: C/C ..... (Serie N.º) C/I. ..... (N.º Dpto.)

OTROS DOC. ..... (Pasaporte Lib. Enrol. etc.)

NACIMIENTO: ..... (Fecha Lugar)

DOMICILIO: ..... (Calle N.º Teléf. Ciudad o Localidad)

PROFESION U OCUPACION: .....

LUGAR: ..... CARGO: .....

IDEOLOGIA POLITICA: ..... CLASIFICACION: .....

DATOS COMPLEMENTARIOS: ..... (Est.Civil Cónyuge Hijos)

.....

Otros familiares

~~175984~~

Fecha	Documentos	076406 ANTECEDENTES A REGISTRAR	752
13.5.82	D.14818	Según acta tomada el día 12/7/976 a Julio César LOUREIRO FERRANDO, se establece que el causante integraba el Secretariado del Círculo "GENERACION 70" de la U.J.C, en la Facultad de Medicina conjuntamente con el declarante, Laura Cristina MELHEN MARUN, Victor Hugo ABELANDO, Olga FADOL y Ricardo NOVO.- Eval.B-2.-(FE)	

NOMBRE GUIDET PIOTTI, CESAR RAFAEL 076407-6 FALLECIDO Nº

FECHA	ORIGEN	ANTECEDENTES

076408-4

JUNTA DE COMANDANTES EN JEFE

S. I. D.

Dep. I Secc. I

Sub Secc. A/N

Ficha Nro. _____ Confec._____

GUIDET PIOTTI — Apellidos

Olga Aracelis — Nombres

DOCUMENTOS: C/C BQA 5454 — Serie Nro. — C/I. _____ — Nro. Dpto.

OTROS DOC. _____ — Pasaporte Lib. Enrol. etc.

NACIMIENTO: _____ — Fecha Lugar

DOMICILIO: _____ — Calle Nro. Teléf. Ciudad o Localidad

PROFESION U OCUPACION: _____

LUGAR: _____ CARGO: _____

IDEOLOGIA POLITICA: _____ CLASIFICACION: _____

DATOS COMPLEMENTARIOS: _____

Est. Civil ~~1-10926~~ Cónyuge Hijos

Otros familiares

152

Fecha	Documentos	076408 ANTECEDENTES A REGISTRAR
17.10.78 Doc.1513		- Delegado de Mesa por las listas no presentó , en las elecciones nacionales del año 1971 Por el Departamento de Montevideo .- Circuito N° 2127 (Inf. Corte Electoral).- (0266) (J)

SERVICIO DE INTELIGENCIA

Div. I (Seguridad)

Sección .....

MINISTERIO DE DEFENSA NACIONAL
SERVICIO

Ficha No. 1/5 confeccionada el 7-XI-1964.

I.D. 076409-233

Foto

Apellidos GUIDET PASCAL,

Nombres Rafaél Pablo

Fecha de Nacimiento: Año 1943.- /29.11.943 (1)

Lugar de Nacimiento: Uruguay Montevideo (2)

Cred. Civ.: BMB Nº17005 (3) Ced. Identidad: 1.012.225 (4)

Prontuario: ..... F. Censal: .....

Padre: GUIDET PIOTTI, César Rafaél.-

Hijo de: Rafael y Blanca Rosa (5)
Madre:

Domicilio: General Flores No.2787/Figurita 2831 (6) Ciudad: Montevideo.-

Otros datos (Documentos y señas personales) .....

-

~~6.273~~

FICHA COMPLEMENTARIA

752

Documento			076409 Antecedentes
Nº	Fecha	Orígen	
B-72-D-99	7-X-1964.	J.P.Mdeo.	.- El día 2-X-1964, fué denunciado a las autoridades policiales como teniendo a la venta gran cantidad de armas de largo calibre.- Detenido en la fecha antes mencionada mientra salía de su domicilio portando un Fusíl "Mausser", modelo 1908, No.2963 perteneciente al Ejército Nacional, fusíl éste que fuera sustraído del Servicio de Material y Armamento por HUGO SERGIO, ZAFFARONI BRUSCO con el conocimiento del Capitán (A) VLADIMIRO, MONTOSI PEREZ.- En el momento de su detención manifestó que pensaba dirigirse a casa del Cbo. CARMELO, NIEVES BENITEZ a fin de conseguir munición para dicha arma (hecho este comprobado pués la mencionada persona tenía en su poder una caja de proyectiles Punto 30 que fuera sustraída del Polígono de Tiro del Ejército, lugar donde desempeña funciones como Cabo encargado del Depósito de Material y Armamento).-
B-75(1) D-497	3-X-964	El Diario.-	
B-75(1) D-498	" "	El Plata.-	
B-75(1) D-499	" "	El Día	
B-75(1) D-500	" "	El Popular.-	
B-75(1) D-501	" "	La Mañana.-	
B-75(1) D-502	" "	El País	
			- Posteriormente a estas actuaciones el Juez de Instrucción y Correccional de 3er. Turno decretó su remisión por el delito de encubrimiento de hurto de armas.-
			22.6.81-MEMO(A)Nº 1058/81-CADA.-qq-.
			2.9.83 Memo(A)1984/83 para S/Jefe del EMGFA(int).-(i).-
			2.9.83 - D.29951/2 -Indica (1 al6).-(i).

Apellidos GUIDI,

Nombres Alfredo Omar

Fecha de Nacimiento:

Lugar de Nacimiento:

Est. Civ.: Ced. Identidad:

Prontuario: F. [illegible]

Padre:

Madre.

Maldonado 824 Apto. 503 Montevideo.-

Domicilio: 25 de Mayo 438 1er. P.-U.T.E.8.76.64 Ciudad: Montevideo

Otros Datos (Documentos y señas personales)

[illegible]

FICHA COMPLEMENTARIA

Registro			076410 Antecedentes
Nº	Fecha	Origen	
[illegible]-(1)-D-17.-	X-1964.-		- Es intermediario de ALICIA EGUREN de COOKE en la tareas de reclutamiento de elementos simpatizantes de la Revolución Cubana de la República Argentina, los cuales, posteriormente eran enviados a Cuba a realizar cursos de guerrilleros, cursos estos que son organizados y desarrollados por JOHN WILLIAMS COOKE LENZI.- El reseñado es el encargado de recibir en nuestra capital a los elementos mencionados, y posteriormente conectarlos con ALICIA EGUREN.- - En algunas oportunidades se hospedó en el Hotel "Salvo" de Montevideo, siendo el encargado de la recepción y ubicación de la espsa de COOKE.- - Se domicilia en la Calle 25 de Mayo No.438 1er. Piso U.T.E.8.76.64 y en Maldonado 844 Apto.503 ambas direcciones en la Ciudad de Montevideo.- - En montevideo ha mantenido contactos con JOHN WILLIAMS COOKE LENZI.- A-2

MINISTERIO DE DEFENSA NACIONAL 076411-8
S. I. D.

Dep. I Secc. I
Sub-Secc. G
Ficha No. ..... Confec 5/2/69

GUIDI Nelson
Apellidos Nombres

DOCUMENTOS: C/C ..... C/I .....
Serie N.o N o Dpto.

OTROS DOC.: .....
Pasaporte Lib. Enrol. etc.

NACIMIENTO: .....
Fecha Lugar

DOMICILIO: .....
Calle N o Telef. Ciudad o Localidad

PROFESION U OCUPACION: .....

LUGAR: ..... CARGO .....

IDEOLOGIA POLITICA ..... CLASIFICACION .....

DATOS COMPLEMENTARIOS .....
Est. Civil Conyuge Hijos

~~38202~~

.....
Otros familiares

T.2

FECHA	DOCUMENTOS	076411 ANTECEDENTES A REGISTRAR
31/8/65	75/1302	- como integrante de la Lista No. 3 ha salido electo por lo que integrará la comisión Fiscal.-

076412-6

SERVICIO DE INFORMACION DE DEFENSA

Dep. 1

V A R I O S

Confeccionado el 13.8.77

Apellidos GUIDICE

Nombres Delia

Fecha de Nacimiento

Lugar de Nacimiento

Est. Civil

Cred. Cívica ..... Céd. Identidad .....

Otros Documentos Médico

Ocupación

FOTO

Padre

Mad-e

Domicilio ..... Ciudad .....

Otros datos:

chiesa hnos. - 4000 - 5/77

FICHA COMPLEMENTARIA

DOCUMENTO		076412 ANTECEDENTES
Fecha	Origen	
26.11./1	"LA.CHA" (Pag.28)	"Firmante de un manifiesto de adhesión de médicos al "Frente Amplio".-(KK)
16.5.74	Doc.1072	Indica lo mismo que lo anterior.-(KK).-

SERVICIO DE INFORMACION
DE DEFENSA
Dep. I

076413-4

751

..... Sección
Act. Ant. Nac.
Fl. Nº [illegible]

Nombres y Apellidos: GUIDICE Hugo

Fecha de Nacimiento:

Lugar de Nacimiento:
(País - Ciudad o Localidad - etc.)

Cred. Cív.: Serie ..... Nº ..... Ced. Identidad:

Otros documentos:
(Pasaporte — Libreta Enrolam. — etc.)

FOTO

Domicilio:
(Ciudad o Localidad) (Calle) Nº Teléf

Filiación

Edad aparente ..... Color del Cutis

Color del Cabello ..... Estatura Aproximada

Complexión ..... Aspecto Social

Señas particulares

[illegible]

Ficha confeccionada en Montevideo el 15 de junio de 1967.

Fórm. 1

076413

ACTIVIDADES

(1) **Laborales:** Profesión ..... Lugar de trabajo .....

Cargo ..... Antigüedad .....

Otras Actividades .....

.....

(2) **Políticas:** Ideología SOCIALISTA Actuación .....

Antecedentes .....

Antecedentes familiares .....

(3) **Sociales:** Estado Civil ..... Religión ..... Figuración .....

Grado Instrucción ..... Lugares que frecuenta .....

(4) **Económicas:** Situación ..... Capital aprox. ..... Vehículo .....
marca y Nº

Otros datos .....

Datos Complementarios .....

Apreciación Personal Gral. .....

.....

.....

FICHA COMPLEMENTARIA

153

Documento		076413 Antecedentes
Fecha	Origen	
Año 1966.-	[illegible] 3000 SOCIALISTA.-	Figura como 6o. titular a la Junta Departamental y como 4o.Titular a la Junta Electoral en las listas del PARTIDO SOCIALISTA" en las Elecciones Nacionales del cte. año.-

SERVICIO DE INFORMACION
DE DEFENSA
Dep. I

MINISTERIO DE DEFENSA NACIONAL
SERVICIO DE INFORMACION DE DEFENSA
M / F

I A 0766142

B1

..... Sección
Act. Ant. Nac.
Ficha Nº 4725

Nombres y Apellidos: GUIDICE Víctor

Fecha de Nacimiento: .....

Lugar de Nacimiento: .....
(País - Ciudad o Localidad - etc.)

Cred. Cív.: Serie ..... Nº ..... Ced. Identidad: .....

Otros documentos: .....
(Pasaporte — Libreta Enrolam. — etc.)

FOTO

Domicilio: Montevideo (Ciudad o Localidad) Leyenda Patria 3100 Apto.402 (Calle) Nº Teléf

Filiación

Edad aparente ..... Color del Cutis .....

Color del Cabello ..... Estatura Aproximada .....

Complexión ..... Aspecto Social .....

Señas particulares .....
~~S.S.877~~

Ficha confeccionada en Montevideo el 20 de octubre de 1966.-

Fórm. 1

076414

F 52

ACTIVIDADES

(1) **Laborales:** Profesión ..... Lugar de trabajo .....

Cargo ..... Antigüedad .....

Otras Actividades .....

.....

(2) **Políticas:** Ideología ..... Actuación .....

Antecedentes .....

Antecedentes familiares .....

(3) **Sociales:** Estado Civil ..... Religión ..... Figuración .....

Grado Instrucción ..... Lugares que frecuenta .....

(4) **Económicas:** Situación ..... Capital aprox. ..... Vehículo .....
marca y Nº

Otros datos .....

Datos Complementarios .....

Apreciación Personal Gral. .....

.....

.....

GUIDICE FICHA COMPLEMENTARIA Victor

Documento		076414 Antecedentes
Fecha	Origen	
23/VIII/966	B-77-D-131	Domiciliado en la Calle Leyenda Patria Ne.1200 Ap. 402, de la ciudad de Montevideo.- Figura en una relación de personas las cuales están vinculadas al "Instituto Cultural Uruguay China" (I.C.U.CH.), del cual es suscriptor de material de propaganda.-

NO de UBICO

NOMBRE GUIDICELDI, MARTA

076415-9
No. G

FECHA	ORIGEN	ANTECEDENTES

076416-7 V.

JUNTA DE COMANDANTES EN JEFE

S. I. D.

Dep. I Secc. I

Sub Secc. A/N

Ficha Nº ..... Confec 30.10.81

GUIDO
Apellidos ..... Nombres .....

DOCUMENTOS: C/C ..... Serie ..... Nº ..... C/I. ..... Nº ..... Dpto. .....

OTROS DOC. ..... Pasaporte ..... Lib. Enrol. ..... etc. .....

NACIMIENTO: ..... Fecha ..... Lugar .....

DOMICILIO: ..... Calle ..... Nº ..... Teléf. ..... Ciudad o Localidad .....

PROFESION U OCUPACION: Ingeniero

LUGAR: APSA CARGO: .....

IDEOLOGIA POLITICA: ..... CLASIFICACION: .....

~~65278~~

DATOS COMPLEMENTARIOS: ..... Cónyuge ..... Est. Civil ..... Hijos .....

..... Otros familiares .....

Fecha	Documentos	076416 ANTECEDENTES A REGISTRAR
3.8.81	6576	- Trabajó conjuntamente con los Ingenieros MENDIOLA, MAMPOE y CUTINELLA en la Empresa APSA.- Eval: B-2.- (SV).-

Imp. Nacional 716/79

FICHA CONFECCIONADA EL 6/5/1974.-

MINISTERIO DE DEFENSA NACIONAL

S. I. D.

076417-5

Dep. 1 Sec. 1

Sub - Secc. A/N

Ficha Nro..... Confec. .....

GUIDO LACALLE (1)
Apellidos Nombres

DOCUMENTOS: C/C. ..... C/I. .....
Serie Nro. Nro. Dpto

OTROS DOC. .....
Pasaporte Lib. Enrol. etc.

NACIMIENTO: .....
Fecha Lugar

DOMICILIO: .....
Calle Nro. Teléf. Ciudad o Localidad

PROFESION U OCUPACION: Dr. (Abogado).-

LUGAR: ..... CARGO: .....

IDEOLOGIA POLITICA: ..... CLASIFICACION: .....

DATOS COMPLEMENTARIOS: .....
Est. Civil 110927 Cónyuge Hijos

.....
Otros familiares

Fecha	Documentos	076417 ANTECEDENTES A REGISTRAR
5/6/1971	-75-2694-	Integra el Comité de Abogados del Frente Izquierda de Liberación, hace uso de la palabra en acto realizado en el Comité Cristobal Colón, del FIDEL.-(PP).-
		4.4.78-Se contestó por MEMO(A)Nº53/78 para el C-2/ESMACO.-qq-
		29/MAYO/978.- Se hizo Memo (A) 122 4/978 para el Dpto.C-2/ES.MA.CO.(SS)-
9.5.83	26559/02	-RADIO BERLIN INTERNACIONAL, en su audición del 2.5.83, expresa que el causante formuló declaraciones al semanario "AQUI" referente a la posible absolución de Liber Seregni. Eval.:B-2.- Indica (1).- (MB)

30 de Julio 1973. 076418-3

MINISTERIO DE DEFENSA NACIONAL

S. I. D.

Dep. I Secc. I

Sub Secc G

Ficha Nº ..... Confec. .....

GUIDO de SALES — Adela

Apellidos — Nombres

DOCUMENTOS: C/C ..... Serie Nº ..... C/I. ..... Nº ..... Dpto.

OTROS DOC. ..... Pasaporte ..... Lib. Enrol. ..... etc.

NACIMIENTO: ..... Fecha ..... Lugar

DOMICILIO: ..... Calle ..... Nº ..... Teléf. ..... Ciudad o Localidad

PROFESION U OCUPACION: PROFESORA

LUGAR: ..... CARGO: .....

IDEOLOGIA POLITICA: ..... CLASIFICACION: .....

DATOS COMPLEMENTARIOS: ..... Est. Civil ..... Cónyuge ~~28303~~ ..... Hijos

..... Otros familiares

Fecha	Documentos	076418 ANTECEDENTES A REGISTRAR
2.4.73	D.577.	-Figura en una nómina de profesores que suscriben el panfleto"Manifiesto y Convocatoria al los socios de la Gremial de Profesores".-Este es un documento de claro contexto marxista-revolucionario que propugnaala lucha contra el proyecto de ley de Enseñanza,que se difundió en el mes de marzo de 1973.-El temario propuesto incluye puntos de contenido político y de "lucha" de todo el movimiento sindical del país.- Evaluación A-1 (JJ).-

11941 / 82
PAG. 0458

- POSEE ANTECEDENTES EN EL CO.NA.E.-
EVAL - A - 1 (D) INDICA ( ) ( ) ( )

076419-1

JUNTA DE COMANDANTES EN JEFE
S. I. D.

Dep. I Secc. I
Sub Secc. A/N
Ficha Nro. _____ Confec._____

GUIDO DURAÑONA (Apellidos) Adela María (Nombres)

DOCUMENTOS: C/C ARB 9524 (Serie / Nro.) C/I. _____ (Nro. / Dpto.)

OTROS DOC. _____ (Pasaporte / Lib. Enrol. / etc.)

NACIMIENTO: _____ (Fecha / Lugar)

DOMICILIO: _____ (Calle / Nro. / Teléf. / Ciudad o Localidad)

PROFESION U OCUPACION: _____

LUGAR: _____ CARGO: _____

IDEOLOGIA POLITICA: _____ CLASIFICACION: _____

DATOS COMPLEMENTARIOS: _____

Est. Civil 1-10-928 / Cónyuge / Hijos

Otros familiares

Fecha	Documentos	076419 ANTECEDENTES A REGISTRAR
17.10.78 Doc.1513		-- Delegado de Mesa por las listas:90-190 , en las elecciones nacionales del año 1971, por el Departamento de Montevideo .- Circuito N° 496 (Inf. Corte Electoral).- (Pág. N° 0264) (J)

076420-9

JUNTA DE COMANDANTES EN JEFE

S. I. D.

Dep. I Secc. I

Sub Secc. A/N

Ficha Nro. _____ Confec._____

GUIDO MANGINO — Apellidos

Alejandro Dante — Nombres

DOCUMENTOS: C/C BCA 53232 — Serie Nro. — C/I. _____ — Nro. Dpto.

OTROS DOC. _____ — Pasaporte Lib. Enrol. etc.

NACIMIENTO: _____ — Fecha Lugar

DOMICILIO: _____ — Calle Nro. Teléf. Ciudad o Localidad

PROFESION U OCUPACION: _____

LUGAR: _____ CARGO: _____

IDEOLOGIA POLITICA: _____ CLASIFICACION: _____

DATOS COMPLEMENTARIOS: _____

Est. Civil ~~110929~~ Cónyuge Hijos

Otros familiares

B32

Fecha	Documentos	076420 ANTECEDENTES A REGISTRAR
17.10.78 Doc.1513		-- Delegado de Mesa por las listas : no presentó , en las elecciones nacionales del año 1971 por el Departamento de Montevideo .- Circuito N° 1211 (Inf. Corte Electoral).- (Pág. N° 0264) (J)

Ficha confeccionada el día 20/VI/1972 (C.C)

MINISTERIO DE DEFENSA NACIONAL
S. I. D.

076421-7
o Juan Alfredo (3)

Dep. 1 [redacted] Secc. I
Sub-Secc. A/N
Ficha Nro..... Confec. .....

GUIDO GARCIA — Apellidos
ALFREDO Alias "GUSTAVO" Juan — Nombres

DOCUMENTOS: C/C. AIB 4859 (2) C/I. — Serie, Nro., Nro., Dpto.

OTROS DOC. — Pasaporte, Lib. Enrol., etc.

NACIMIENTO: 29 años (4) 4.8.42 (6) — Fecha
Uruguay (5) — Lugar

DOMICILIO: Galicia — Calle
1125 — Nro.
Ap.26. — Teléf.
MONTEVIDEO.- — Ciudad o Localidad

PROFESION U OCUPACION: Profesor de Matemáticas.

LUGAR: Liceo "22"-La Teja (7) CARGO:

IDEOLOGIA POLITICA: CLASIFICACION: MLN (8) ~~1.3719~~

DATOS COMPLEMENTARIOS: Casado (1) — Est. Civil
Drami BORGES ACOSTA. (2) — Conyuge
Ricardo y Gustavo (9) — Hijos
Padres: Aramis y Nidia (10) - Hermana: María (11) — Otros familiares

Fecha	Documentos	076421 ANTECEDENTES A REGISTRAR F52
9/VI/972	D.1516 Carp.A	-Detenido en el local de la calle Joaquín Nuñez 3099 Apto 3 el día 11/V/1972 junto a José María Arguinarena (Javier), María Ortiz Camarotto (La Petiza) y Mestre Mirza Arpi: Integra el GAF "Inés" que comanda Lucía Topolanski. Integra la Col.45 (ex-10)-Es responsable del local "CARPINTERIA III" ubicado en Sufriategui 935, donde se detuvo a Luis Alberto Correa (Jaime). Concurría al local "CUERO II" de Palmas y Ombués 5667 Apto.2, cuya cobertura era dada por M. Virginia Caballini Lorenzo (C.C)
22.6.972.	D.Cdo.G. Armada.- 1797.-	-Indica Idem.del Doc.No.1516; ampliando que en el local había sido alquilado junto a: ORTIZ CAMAROTTA María (a) "La Petiza", loccual mantenía relaciones sentimentales como si una simple pareja, finca que se construyó un tunel de 28-mts., que conectado a la red cloacal, permitió la fuga del 12-4-1972 desde la cárcel de Punta Carretas.- (LL).
26.8.972	P.MENSUAL D.3360	-En la fecha es procesado por los delitos de "ATENTADO A LA CONSTITUCION" "COAUTORIA DE RAPIÑA" y "PRIVACION DE LIBERTAD".-(C/C)
23.10.72.	D.3705.R.D.	Se encuentra detenido, pertenece a la Col.45.- (II)
13.9.72	3018	Intengrante de la Col. 45 Sub.Cdo. Seguridad. Policía 1125 (Apto. 26. (DD)
26/8/72.	Cdo.FF.CC. No.448.	Indica lo mismo que el Doc. No.3360. Indica ①②.(bb).

GUIDO GARCIA — Alfredo — 076421 — F53

FECHA	DOCUMENTOS	ANTECEDENTES A REGISTRAR
9/7/73	D. 1502	- Se encuentra detenido en el E.M.R.No.1 Libertad. (GG).- Eval: A - 2
20/5/77	D. 0475 IME.	-Figura en una nómina de privados de libertad en el ámbito del Ejercito el 6/8 976. Lugar de reclusión: E.M.R.1- Eval.A-1 (M).-
20.5.77	0475(B)PM	-6.8.76:Det.11.5.72.Procesado.Eval.A-1.(P).-
26.12.81	D.10619	Recluso No. 556.- Es visitado en el E.M.R. No.1 por su esposa: Drami BORGES ACOSTA, de profesión: Nurse en IMPASA.- Eval.A-1.- Indica (1) y (2).- (FE)
16.02.82	D. 5757	-Figura en una relacion de la Corte Electoral, de ciudadanos inscriptos en el Registro Civico Nacional, que se encuentran comprendidos en el Art. 1, Literal "B" del Acto Institucional No. 4, con prohibicion de ejercer el derecho de voto. (Procesados por delitos de "Lesa Nacion").Eval.: A-1.(VL) Indica (2) ( )
23.5.83	0663/80 pag.3	-16.6.80-Indica Idem Doc.10619/81, aportando que es visitado por Mirsa GARCIA(suegra).Eval:A-1(M).-
20.6.83	27735/ 402	Acta de Fecha 12.5.72 por integrar el M.L.N. Declara vinculaciones con:(a)Javier,(a)Enrique(a)Fernado Eval:A-1 (00) Ind. 4 y 5

FECHA	DOCUMENTOS	07642°1 ANTECEDENTES A REGISTRAR Fs4
16.02.82	D.6004/81/ 29	-Se encuentra comprendido en el Art.1o. literal b) del Acto Institucional No.4,por haber sido procesado el 14 / 8 /72 por los delitos previstos en. C.P.M. — C.P.O. 132 inc.6, 61, 281, 344 EVALUACION A-1 (LA) Indice (3)
10.2.83	D.24324- 1ej 073	FECHA DE DETENIDO: 11.5.72, UNIDAD CAPTORA: FUSNA, CONDENADO: 18 años, FECHA DE LIBERTAD PROBABLE: 11.5.90, M.D.E. 2 a 5 años: Art.150,132-6,137,344,197 y 184 CPO.-Eval.A-1.-(FE)
20.5.83	24746/83- Pág.019	03.03.83-Figura en una relación procedente de la P.M.E.de detenidos en el E.M.R.1.Detenido el 11.05.72.Perteneciente al M.L.N.-EVAL:A-1 (Q)
20.5.83	18378/82-	02.09.82-Indica idem Doc. 24746/83.Agregando:Procesado por Art.132, Inc.6, 61 y 281.Perteneciente al comando 45.- EVAL:B-2 (Q)

FECHA	DOCUMENTOS	076421 ANTECEDENTES A REGISTRAR
22.9.83.	0294/80 Pág.25	En Consolidado de la P.M.E. de fecha 30.9.80, fojas como: 31*5.78: Sentenciado 1a.I. a 20 años de Penit* y de 2 a 5 años de M.S.E., JUEZ: 1a.I.1er.T.- 30.6.80: Condenado: a 18 años de Penit. y de 2 a 5 años de M.S.E./Eval.A-1.-(FE)
8.4.83	0289/977 Pág.166 a 168	- Aporta informacion ya registrada en la ficha, agregando: 29.3.77 - En la fecha se establece:Vinculado al MLN desde principios de 1971.FORMULA K:C.Max.Tot CONDUCTA BUENA.Abogado Defensor:Dra.Susana ANDREASSEN,Estando detenido en el E.M.R.Nº1 fue sancionado en los años 1973,74 y 75 con 9,47 y 14 días respectivamente.Es visitado regularmente por sus padre hijos y esposa, manteniendo correspondencia con su esposa.- EVAL.:A-1 (K) Indica del (6) al (11).-

FECHA	DOCUMENTOS	076421 ANTECEDENTES A REGISTRAR 56

SERVICIO DE INFORMACION
DE DEFENSA
Dep. 1

076421

E2

Confeccionado el 24.5.72

VARIOS

FOTO

Apellidos GUIDO

Nombres ALFREDO

Fecha de Nacimiento

Lugar de Nacimiento

Est. Civil

Cred. Cívica Céd. Identidad

Otros Documentos

Ocupación PROFESOR

Padre

Madre

Domicilio Ciudad

Otros datos

~~E 229~~

CHIESA Hnos. Ltda - 8.000 - 3 - 72

FICHA COMPLEMENTARIA F58

DOCUMENTO		076421 ANTECEDENTES
Fecha	Origen	
1972.	Inf.J.P.deM. Nro. 53 .	Postulante de la lista 68 ;("Fortalecimiento de la G.P.M.Basado en el desarrollo de los núcleos liceales") para integrar la Comisión Directiva de la Gremial de Profesores de Montevideo. Período 1971.72. (W).

MINISTERIO DE DEFENSA NACIONAL 076421

S. I. D.

Dep. I 59. Secc. I

Sub - Secc. G

Ficha Nro. ____ Confec. ___

GUIDO — Apellidos

ALFREDO — Nombres

DOCUMENTOS: C/C ____ Serie ____ Nro. C/I ____ Nro. ____ Dpto.

OTROS DOC. ____ Pasaporte ____ Lib. Enrol. ____ etc.

NACIMIENTO: ____ Fecha ____ Lugar

DOMICILIO: ____ Calle ____ Nro. ____ Teléf. ____ Ciudad o Localidad

PROFESION U OCUPACION: Profesor

LUGAR: ____ CARGO: ____

IDEOLOGIA POLITICA: ____ CLASIFICACION: ____

DATOS COMPLEMENTARIOS: ____ Est. Civil ____ Conyuge 38384 Hijos

Otros familiares

F 5/10.-

Fecha	Documentos	076421 ANTECEDENTES A REGISTRAR.
26-2-71	B.77.D.1 Ev. F-3.-	Figura en una nómina de Profesores de Enseñanza Secundaria (afiliados a la Gremial de Profesores de Montevideo y Federación Nacional de Profesores) vinculados a actividades de proselitismo y agitación subversiva o simpatizantes de las mismas, en los años 1965/66/67/68.- (M).-
7/4/77	D. 307	Figura en una relación de profesores que serían de tendencia izquierdista, contenida en un folleto publicado por la Federación Nacional de Profesores de Enseñanza Secundaria, en ocasión de la elección de Consejeros, que se llevó a cabo en la ciudad de Salto, en los días 29 y 30 de Julio, entre los años 1969/1972.-(Eval.A-1)(LL).-

MINISTERIO DE DEFENSA NACIONAL

S. I. D. 076421

Dep. I 5/11 Secc. I

07 JUN. 1976 Sub Secc. G

Ficha Nro. ____ Confec. ____

GUIDO GARCIA (Apellidos) Alfredo Juan (Nombres)

DOCUMENTOS: C/C AIB 4.879 (Serie / Nro.) C/I. ____ (Nro. / Dpto.)

OTROS DOC. ____ (Pasaporte / Lib. Enrol. / etc.)

NACIMIENTO: ____ (Fecha / Lugar)

DOMICILIO: Galicia 1125 Ap.26 (1972) (Calle / Nro. / Teléf. / Ciudad o Localidad)

PROFESION U OCUPACION: Profesor

LUGAR: Liceo 22 (Montevideo) CARGO: ____

IDEOLOGIA POLITICA: ____ CLASIFICACION: ____

DATOS COMPLEMENTARIOS: ____ (Est. Civil / Cónyuge / Hijos)

Otros familiares

Fs12

Fecha	Documentos	076421 ANTECEDENTES A REGISTRAR
29/10/75	D.1881	-Figura en una nómina de Funcionarios y Docentes de la Enseñanza, como izquierdista.-Eval.A-2.-(H).-
10/5/76	D.0642 - DNII	23/6/72-Se encuentra en el Cuerpo de Fusileros Navales, a disposición de la Justicia Militar por actividades subversivas.- 26/8/72-Por comunicado de Prensa de las FF.CC. N°448 se informa que fué procesado por la Justicia Militar,por los delitos de:"Atentado a la Constitución",y "Coautoría de rapiñas y privaciones de libertad".- 25/7/75-Se encuentra detenido en el Establecimiento Militar de Reclución N°1-Libertad-Dpto de San José.-(H).-
2/2/84	11941 / 82 PAG. 2453	-POSEE ANTECEDENTES EN EL CO.NA.R- EVAL - A - 1.C(D) INDICA ( ) ( ) ( )

076422-5

30 AGO. 1974

MINISTERIO DE DEFENSA NACIONAL

S. I. D.

Dep. I Secc. I

Sub - Secc. G

Ficha Nro. ____ Confec. ____

GUIDO — Alicia

Apellidos — Nombres

DOCUMENTOS: C/C. _____ C/I. _____

Serie — Nro. — Nro. — Dpto.

OTROS DOC. _____

Pasaporte — Lib. Enrol. — etc.

NACIMIENTO: _____

Fecha — Lugar

DOMICILIO: _____

Calle — Nro. — Teléf. — Ciudad o Localidad

PROFESION U OCUPACION: Estudiante

LUGAR: Fac. de Odontología **CARGO:** _____

IDEOLOGIA POLITICA: Comunista **CLASIFICACION:** _____

DATOS COMPLEMENTARIOS: _____

Est. Civil — Conyuge — Hijos

~~38306~~

Otros familiares

82

Fecha	Documentos	076422 ANTECEDENTES A REGISTRAR
2.8.74	2002	-Integrante de la Cátedra de Anatomía Gral. y Buco-Dental, militante.-(G)(Ev.F-6)
2.8.74	2203	-Idem al anterior.-(G)

070423-3

Ficha Nº _____ confeccionada el _____

FOTO

Apellidos GUIDO BOUBET

Nombres Apberes Adhemar

Fecha de Nacimiento: 32 años (1968) 18.6.1936(1)

Lugar de Nacimiento: Uruguay Montevideo(2)

Ced. Civ.: B.J.E.27880(9) Ced. Identidad: 963.774

Prontuario: R.F: B 474.007(3) F. Censal:

Padre: Emilio(5)

Madre: Irma Rosa(6)

Domicilio: Ramón Marquez Nº3527(7)

Dr.Magested 1532 Ap.2 Ciudad: Montevideo

Observaciones (Documentos y señas personales) Soltero.Empleado tabacalero.-

Domicilio de Consultorio Médico(10)

Casado con Gloria PAIS(8)

FICHA COMPLEMENTARIA

076423 ANTECEDENTES Fs. 2

Documento			
Nº	Fecha	Origen	
	15-VIII-968	B72-D37 Parte 126	-Detenido durante las Medidas Prontas de Seguridad por repartir penfletos no autorizados.-
	14/VIII/968	33/48	-Figura en una relación de detenidos civiles alojados en el Grupo de Artillería Nº5.-
	18/VIII/968	33/50	-Fue retirado de la Unidad donde se encontraba alojado, por parte de la Jefatura de Policía.-
	[illegible]	Doc.1078	-Figura en relación de DETENIDOS desde el 26/8/78, al [illegible] Fué DETENIDO el 24/8/78.-MOTIVO:Presunta vinculación a [illegible] -LUGAR DE DETENCION:DE.I.-
	[illegible]	Doc.1395	-Figura en relación de movimientos de Detenidos al [illegible] Fué ALTA a la DE.I el 25/8/78.-CAUSA:[illegible] cuenta Asociación Subversiva.-
	27.10.78	Doc.1443	-Fifura en relación de Internados en MPS al 25.9.78 LUGAR DE RECLUCION:Reg.C.4 proveniente de la DE.I 4.9.78.En averigüaciones.-
			-Figura en relación de Movimientos de Internados en MPS al 25.9.78.ALTA a la DE,I.- (1).-
	10/9/78	Doc.1131	-Figura en relación de movimientos de Internados en MPS desde el 2 al 8/9/78.ALTA a la DE.I el 4/9/78.- (1).-

GUIDO BOUBET Amberes Fs. 3

076423

FECHA	DOCUMENTOS	ANTECEDENTES A REGISTRAR
24/11/978	Doc.1613	-Figura en relación de movimientos de Internados al 25/10/78. Fué BAJA de la DE.I.- -Figura en relación de movimientos de Recluídos al 25/10/78. Fué BAJA de la DE.I el 13/10/78.-CAUSA:Averiguaciones.-FECHA DE DETENIDO:24/8/78. (1).
1.11.83	0507/81 P.1 a 4.	1967:Realizó un curso en Alemania. Estuvo a cargo del fichero de U.J.C. como técnico.Trabaja ba con Luis BARBOZA(a)"Cacho" y la esposa de éste,Lina GAR CIA.Dicho fichero,hasta 1969 estuvo enterrado en una fin_ ca que era depósito de construcción en la calle Thompson Nº1270.La casa era propiedad del Arq.DALLAROSA,socio del Arq.Jorge RODRIGUEZ LOPEZ(sobrino de MASSERA).Cuenta con buen nivel sindical e influencia sobre familiares.- Eval:A-2(Indica 1 al 8)(AD)
1.11.83	0001/76	24.4.64:Afiliado al P.C. con el Nº31420 desde la fecha,se gún material incautado a raíza de la detención de Rodney T.ARISMENDI.-Eval:B-2(Indica 9 y 10)(AD)

FECHA	DOCUMENTOS	076423 ANTECEDENTES A REGISTRAR	Fs. 4

J. C. J. 076423 FS

Dpto. 1

Apellidos GUIDO

Nombres ANTERES ADEMAR

Documentos: Afiliado al P.C. No. 31420

Ant, Secc:	A	B	C	D	E	G	V
	☐	☐	☐	☐	☐	☐	☐

Secreto

07642 3

F56

ANTECEDENTES

8-1-76.- Doc. 0001/76.- (UU) EVAL. B-2

Nac.: Oriental

Edad: 27 años

F.Ingreso: 24-4-64

Dom.: Magestad 1572/12 y Burgues

Doc.: RUB 27880

Ocup.: Empleado CONSULTORIO MEDICO

076424-1

9 AGO. 1974

MINISTERIO DE DEFENSA NACIONAL

S. I. D.

Dep. I Secc, I

Sub - Secc. G

Ficha Nro._____ Confec._____

GUIDO CAMPOS — Apellidos

Armando Raúl — Nombres

DOCUMENTOS: C/C. _____ Serie _____ Nro. _____ C/I. 1.313.045 Nro. _____ Dpto.

OTROS DOC. _____ Pasaporte _____ Lib. Enrol. _____ etc.

NACIMIENTO: 23.8.954 Fecha — Montevideo Lugar

DOMICILIO: Yaguarí 2044 Calle — Nro. — Teléf. — Montevideo Ciudad o Localidad

PROFESION U OCUPACION: Estudiante

LUGAR: Fac. de Humanidades CARGO:

IDEOLOGIA POLITICA: CLASIFICACION: 88307

DATOS COMPLEMENTARIOS: Est. Civil — Conyuge — Hijos

Hijo de Armando y Orosia — Otros familiares

T52

Fecha	Documentos	076424 ANTECEDENTES A REGISTRAR
16.7.73	DNII	Fué detenido el 9.7.73 durante la manifestación realizada en 18 de Julio, liberado el 16.7.73. (K)

076425-8

F51

SERVICIO DE INFORMACION
DE DEFENSA
Dep. 1

V A R I O S

Confeccionado el 10.5.73

FOTO

Apellidos GUIDO de ERREMASPU

Nombres Beatriz

Fecha de Nacimiento

Lugar de Nacimiento

Est. Civil

Cred. Cívica ..... Céd. Identidad

Otros Documentos

Ocupación Educ.

Padre

Madre

Domicilio ..... Ciudad

Otros datos

Imp. CHIESA Hnos. Ltda. 4.000 - 11 - 72

52

FICHA COMPLEMENTARIA

DOCUMENTO		07642 5 ANTECEDENTES
Fecha	Origen	
1971.	Lista 1808 F.A	Candidato en el 60.lugar a la Junta Departamental por el dpto.de Paysandú sub lema Frente del Pueblo(SS)

SERVICIO DE INFORMACION
DE DEFENSA
Dep. 1

076426-6

Confeccionado el 9.8.73

V A R I O S

FOTO

Apellidos GUIDO

Nombres Boris

Fecha de Nacimiento

Lugar de Nacimiento

Est. Civil

Cred. Cívica Céd. Identidad

Otros Documentos

Ocupación

Padre

Madre

Domicilio Ciudad

Otros datos

Imp. CHIESA Hnos. Ltda. 4.000 - 11 - 72

352

FICHA COMPLEMENTARIA

DOCUMENTO		076426 ANTECEDENTES
Fecha	Origen	
1971.	Lista 777	Candidato como 3er.suplente del 11.titular ala Junta Departamental por el dpto.de Maldonado sub lema Mov. Unitario Maldonadense.(SS)

[illegible] DE INFORMACION 076427-4
[illegible] DE DEFENSA

Confeccionada el [illegible]

AN

Apellidos GUIDO SIVORI

Nombres Dante

Fecha de Nacimiento

Lugar de Nacimiento

Est. Civil

Cred. Cívica: Céd. Identidad

Otros Documentos

Ocupación Abogado Intendencia Municipal de Montevideo (Contaduría Fiscal)

Padre

Madre

Domicilio Ciudad

Otros datos

~~110930~~

FICHA COMPLEMENTARIA

[illegible]

076477 ANTECEDENTES

[illegible]	[illegible]	ANTECEDENTES
[illegible]	[illegible] I.Sec.	Firmó declaración de [illegible] [illegible] de apoyo a Cuba.-
[illegible]	[illegible]	Firmó manifiesto de apoyo a [illegible] presando su más viva protesta por la [illegible] siva interrupción del espacio que [illegible] gía en Canal 5.-
[illegible]	[illegible]	Ha manifestado su apoyo a la Organización [illegible] [illegible] de esas manifestaciones [illegible] [illegible] sumario.-Evaluación [illegible] (U) [illegible]
[illegible]	[illegible]	-23.7.960 "MARCHA": Firmante de un [illegible] de apoyo a la Revolución Cubana [illegible]
[illegible]	Doc. 0834	Año 1962-Firmante de un manifiesto de [illegible] Universitarios ante la situación Cubana. [illegible]
[illegible]	D.1296	-Figura en una nómina de funcionarios de [illegible] I.M.M.de definida ideología [illegible] afiliada al Partido, según sus propias [illegible] taciones-por haber previsto el presente [illegible] La esposa también es comunista. Tiene un [illegible] por manifestaciones hostiles contra las [illegible] en el período 71/72. Opositor Radical del [illegible] proceso.-Ev.1. B-3 (U).

GUIDO SIVORI, Dante

FICHA COMPLEMENTARIA

Documento			076427 ANTECEDENTES
Nº	Fecha	Origen	
	16/1/78	D.0086	-"MARCHA"Pág.3/16 abril 1971.-Figura en una nómina de Abogados que manifiestan su adhesión al Frente Amplio y a su programa, invitando a su vez a colegas a adherirse a tal declaración, convocando a la reunión que tendrá lugar en el Club de Teatro (Rincón 516) el día 22 de abril a las 20 horas, a efectos de constituir un Comité de Abogados de Apoyo al Frente Amplio.-(LL).-

11941 / 82 - POSEE ANTECEDENTES EN EL COMAE-
PAG. 9453 EVAL - A - 1.C(D) INDICA ( ) ( ) ( )

2/2/84

SERVICIO DE INFORMACION DE DEFENSA

Dep. 1

076428-2

Confeccionado el 25 MAR. 1974

V A R I O S

FOTO

Apellidos GUIDO GAGLIARDI

Nombres Eduardo

Fecha de Nacimiento

Lugar de Nacimiento

Est. Civil

Cred Cívica ..... Céd. Identidad 1.259.646

Otros Documentos

Ocupación

Padre

Madre

Domicilio Bella Vista 1559 Ciudad

Otros datos

~~82282~~

Imp. CHIESA Hnos. Ltda. 10.000 - 12 - 73

052

FICHA COMPLEMENTARIA

DOCUMENTO		076428 ANTECEDENTES
Fecha	Origen	
3.4.73	Doc. 601	Integrante de la murga La Nueva Ola cuyas letras han demostrado tendencia "terrorista" e izquierdista.-qq-

076429-0

G. Fsl

JUNTA DE COMANDANTES EN JEFE

S. I. D.

Dep. I Secc. I

Sub Secc. A/N

Ficha No. ..... Confec. 29.6.83

...GUIDO..... ...Héctor.....
Apellidos Nombres

DOCUMENTOS: C/C. ..... **C/I.** .....
Serie No. No. Dpto.

OTROS DOC. .....
Pasaporte Lib. Enrol. etc.

NACIMIENTO: .....
Fecha Lugar

DOMICILIO: .....
Calle No. Teléf. Ciudad o Localidad

PROFESIÓN U OCUPACIÓN: .....

LUGAR: ..... **CARGO:** .....

IDEOLOGÍA POLÍTICA: ..... **CLASIFICACIÓN:** .....

DATOS COMPLEMENTARIOS .....
Est. Civil Cónyuge Hijos

.....
Otros familiares

FECHA	DOCUMENTOS	076429 ANTECEDENTES A REGISTRAR Fs 2
29.6.83	27475/68	2614.83 - Es electo como vocal en la Sociedad Uruguaya de Actores al renovarse parcialmente sus autoridades.Eval:A-1 (00)
11.10.83	30467/23	5.10.83 - En la fecha se establece ampliando anotación anterior, que el Consejo Directivo del SUA se reune los las miercoles en horas de la tarde en el ex-teatro ODEON (Cerrito 767),desempeñandose el causante como vocal.Eval:A-1 (00)
24.10.83	. . . .	Se contestó en Memo(A) Nº 2444/83 para DINARP.- (MS)

076430-8

E Fs-1

MINISTERIO DE DEFENSA NACIONAL
S. I. D.

Dep. I° Secc. I
[redacted] 28/4/72.
Ficha Nro..... Confec. .....

GUIDO VARGAS — Apellidos
Héctor — Nombres
(a) "ZOQUITE GRANDE"

DOCUMENTOS: C/C. ..... Serie ..... Nro. C/I. 1.294.690 Nro. ..... Dpto.

OTROS DOC. ..... Pasaporte ..... Lib. Enrol. ..... etc.

NACIMIENTO: 18.6.940 Fecha ..... Lugar

DOMICILIO: ..... Calle ..... Nro. ..... Teléf.

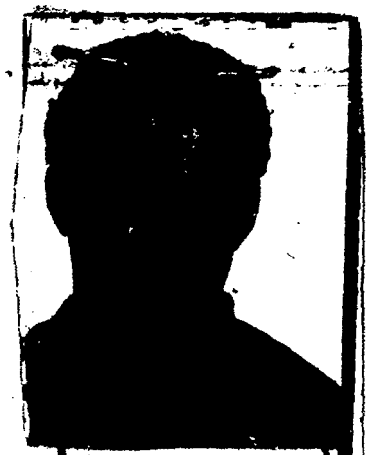

PROFESION U OCUPACION: .....

LUGAR: [redacted] CARGO: .....

IDEOLOGIA POLITICA: ..... CLASIFICACION: .....

DATOS COMPLEMENTARIOS: ..... Est. Civil ..... Conyuge ..... Hijos

..... Otros familiares

143134

FS-2

Fecha	Documentos	076430 ANTECEDENTES A REGISTRAR
21/4/72.	Doc.734.	Se solicita su captura por haberse fugado del Penal de Punta Carretas
12/4/72	B-742	el dia 12/4/72, conjuntamente con elementos sediciosos.(BB). Req.247.
29/4/72	D-916	Se repite lo anterior.(NN)
29.4.72	D-916	Identific.Datiloso.E.3344 E.2242 Ojos castaños.(NN)
5/9/72.	Cdo. de FF.CC. No.478.- D. 2856 J.P.M.	**Detenido por las FF.CC. cuando intentaba huir luego de perpetrar un asalto a mano armada contra las Oficinas del Mercado Modelo,. Tambien se detuvo a José Luis Martinez Zeballos y resultando muerto Angel Carballo Pintos.(BB).**
4/IX/72	J.P.M.(P.L.)	-Indica lo mismo que el anterior.- (FF)
Set. 1972	3436 JPM PM	**Detenido en el mes de Setiembre de 1972 ,se habia fugado en 12.4.72.(BB**
7-9-972	D. 2867 J.P.M.	- Fué transferido al Dpto. de Hurtos y Rapiñas por así haberlo dispuesto el Sr. Juez de Instrucción de 3er. Turno.-(C.C)
7/XI/72	D.4068	**-Indica idem, Doc.2856 (J.P.M.).-(H).**
4.9.72.	3436.	**Fue capturado en el asalto al Frig.Modelo donde resulto Excelso PERRIER MADRUGA.Portaba un revólver marca "Verdad".Su historial delictivo, sera la que intervino en la fuga masiva del Penal de P.Carretas el 12.4.72. conjuntamente con 15 tupamaros y otros delicuentes comunes.(DD).**
12.9.72.	2988.	**Se encuentra detenido junto a José Luis Martinez Zeballos.(DD).**

FS-3

FECHA	DOCUMENTOS	GUIDO VARGAS 078430 ANTECEDENTES A REGISTRAR NEGRO
7.9.83	29180/2	06.09.71: En la fecha se fugó del Penal de Punta Carretas: Operación: "ABUSO". (Delincuente común). Eval. A-1.(ME)
24.10.83	. . . .	Se contestó en Memo(A) Nº 244 '83 [illegible] DINAMP.-(MS)
2/2/84	11941 / 82 PAG. 2454	- POSEE ANTECEDENTES EN EL CO.NA.E - EVAL - A - 1 C(D) INDICA ( ) ( ) ( )
25.5.84	4680/72 Pág.27	21.04.72: Por Requisitoria Nº13/72 de la fecha se solicita su captura por haberse fugado del Penal de Punta Carretas el 12.04.72. Requerido Nº247. SET/72: En la fecha es detenido.-Eval: A-1(AD)

076431-6

MINISTERIO DE DEFENSA NACIONAL
S. I. D.

Dep. 1 Sec. 1
Sub-Secc. A/N
Ficha Nº____ Confec. 3/12/73

GUIDO SS Irma
Apellidos Nombres

DOCUMENTOS: C/C. ____ Serie ____ Nro. C/I. ____ Nro. ____ Dpto.

OTROS DOC. ____ Pasaporte ____ Lib. Enrol. ____ etc.

NACIMIENTO: ____ Fecha ____ Lugar

DOMICILIO: ____ Calle ____ Nro. ____ Teléf. ____ Ciudad o Localidad

PROFESION U OCUPACION: ____

LUGAR: ____ CARGO: ____

IDEOLOGIA POLITICA: ____ CLASIFICACION: ____

DATOS COMPLEMENTARIOS: ____ Est. Civil ____ Cónyuge ____ Hijos

~~110931~~

____ Otros familiares

F2

076431

Fecha	Documentos	ANTECEDENTES A REGISTRAR
18/10/69	S.75.D.1591	Salnda como Secretario,y Julio BUGLIO,como presidente del Comité de Jubilados del F.I.D.E.L,al C.C.del Partido Comunista,por celebrarce el 49º,aniversario haciendo vota por el verdadero socialismo Uruguayo unido.(MM)

F3

076431

MINISTERIO DE DEFENSA NACIONAL
S. I. D.

Dep. 1 Sec. 1
Sub-Secc. A/N
Ficha Nº____ Confec. 26/12/72

GUIDO — Apellidos
Irama — Nombres

DOCUMENTOS: C/C. ____ Serie ____ Nro. C/I ____ Nro. ____ Dpto.

OTROS DOC. ____ Pasaporte ____ Lib. Enrol. ____ etc.

NACIMIENTO: ____ Fecha ____ Lugar

DOMICILIO: ____ Calle ____ Nro. ____ Teléf. ____ Ciudad o Localidad

PROFESION U OCUPACION: ____

LUGAR: ____ CARGO: ____

IDEOLOGIA POLITICA: ____ CLASIFICACION: ____

DATOS COMPLEMENTARIOS: ____ Est. Civil 110933 Cónyuge ____ Hijos ____

Otros familiares

Fecha	Documentos	076431 ANTECEDENTES A REGISTRAR
18/10/69 Archive año	B.75.D.1591 1972.	-Secretaria del Comité de Jubilados del F.I.D.E.L.,de Mercedes.(MM)

JUNTA DE COMANDANTES EN JEFE 076432-4

S. I. D.

Dep. I Secc. I

Sub Secc. A/N

Ficha N.° ..... Confec. 03/08/83

GUIDO Jorge

Apellidos Nombres

DOCUMENTOS: C/C. ..... C/I. .....

Serie N.° N.° Dpto.

OTROS DOC. .....

Pasaporte Lib. Enrol. etc.

NACIMIENTO: .....

Fecha lugar

DOMICILIO: .....

Calle N.° Teléf. Ciudad o localidad

PROFESION U OCUPACION: .....

LUGAR: ..... CARGO: .....

IDEOLOGIA POLITICA: ..... CLASIFICACION: "P.C."

DATOS COMPLEMENTARIOS: .....

Est. Civil Cónyuge Hijos

1973?

.....

Otros familiares

Fecha	Documentos	076432 ANTECEDENTES A REGISTRAR	052
03/08/83	D.26314 Pág.2958	-1971/1978.En información referente al "P.C.", obtenida por el Dpto.III/S.I.D., en éste período, se establece: Integrante del Partido Comunista. Regional 5 (Secc.10a.). Participante de la Conferencia Nacional del Partido Comunista, realizada el 1o. y 2 de Diciembre de 1972. EVAL.A-2 (P).-	

SERVICIO DE INTELIGENCIA
División I
(Seguridad)

MINISTERIO DE DEFENSA NACIONAL
SERVICIO DE INFORMACION DE DEFENSA
M / F
I A 07643-64

1478
Sección
Act. Ant.
Ficha N.º PE

Nombres y Apellidos: GUIDO BOUBET Jorge Antonio

Fecha de Nacimiento: 23.IV.939 (1)

Lugar de Nacimiento: Montevideo (2)
(País - Ciudad o Localidad - etc.)

Cred. Civ.: Serie ..... **N.º** ..... **Ced. Identidad:** 757.994(3)

Otros documentos: .....
(Pasaporte - Libreta Enrolam. - etc.)

Foto

Domicilio: Parque Posadas Calle R. 3293 P.14 Apto 1406 (4)
(Ciudad o Localidad) (Calle) (N.º) (Telef.)

Filiación

Edad Aparente ..... **Color del Cutis** .....

Color del Cabello ..... **Estatura Aproximada** .....

Complexión ..... **Aspecto Social** .....

Señas particulares .....

.....

Ficha confeccionada en Montevideo **el** 29 de Abril de 1965

076433

ACTIVIDADES

(1) Laborales: Profesión [illegible] Lugar de trabajo [illegible]

Cargo Peón Metalurgico APSA (5) Antigüedad

Otras Actividades

(2) Políticas: Ideología COMUNISta Actuación

Antecedentes Secretario de Seccional 12a.de Unión de Juventudes Comunistas.-

Antecedentes familiares

(3) Sociales: Estado Civil Casado (6) Religión Figuración

Grado Instrucción Lugares que frecuenta

(4) Económicas: Situación Capital aprox. Vehículo
marca y N.o

Otros datos

Datos Complementarios

Apreciación Personal Gral.

FICHA COMPLEMENTARIA Jorge Antonio 53

Documento		076433 Antecedentes
Fecha	Origen	
20-II-965	B.72-D.31	-Hizo uso de la palabra en acto organizado por la Unión de Juventudes Comunistas en Carabelas y Fomento, con motivo de la inauguración del local de la Seccional 12a., de la cual es Secretario.-
20/XII/72	D.4379	Registra antecedentes desde el 30 de diciembre de 1967, es obrero de APSA y dirigente de este Sindicato. Participa en actos zonales de la CNT. el 19/XII/72 hace uso de la palabra en el acto realizado en el Platense Patín Club por el Sindicato de Obreos y Empleados y Supervisores de FUNSA. (R)
28.10.76	Doc. 1365	- Fecha de Detención: 8.VIII.975 - Juzgados que atienden su causa: Juzgado Militar de Instrucción de 2o. Turno, y Juzgado Militar Primera Instancia 5o. Turno - Fiscal Militar 2o. Turno.- Libertad en carácter de "Emplazado: 5.IX.975 Causa No. 42/976 Lo. 2 Fo. 375, STM.- Estado de la causa: Clausurada el 30.XII.975.-
20/9/70 Archiv.	75-1993	-Firmante de un "Fraterno LLamado a los Obreros Metalúrgicos" (publicado en "El Popular"), para participar en el acto que se realizará el 3 de octubre en el Palacio Peñarol con Motivo de festejarse el 500.Aniversario del Partido Comunista del Uruguay.(PP).-

FICHA COMPLEMENTARIA

Documento		076433 Antecedentes
Fecha	Origen	

MINISTERIO DE DEFENSA NACIONAL
S. I. D.

076433

Dep. I FSS Secc. I
Sub-Secc. G
Ficha Nº..... Confec.....

GUIDO BOUBET Jorge
Apellidos Nombres

DOCUMENTOS: C/C ..... C/I .....
Serie No. No. Dpto.

OTROS DOC.: .....
Pasaporte Lib. Enrol. etc.

NACIMIENTO: 36 años en 1975. Uruguay
Fecha Lugar

DOMICILIO: Calle "P" 3293 blok 4 Piso 14 (Parque Posadas)
Calle No. Telef Ciudad o Localidad

PROFESION U OCUPACION: Obrero (1)

LUGAR: APSA (2) CARGO .....

IDEOLOGIA POLITICA ..... CLASIFICACION .....

DATOS COMPLEMENTARIOS .....
Est. Civil Conyuge Hijos

.....
Otros Familiares

FECHA	DOCUMENTOS	076433 ANTECEDENTES A REGISTRAR
29/6 /972	"El Pop".	En representación de la Mesa Zonal 10a. de la CNT, hizo uso de la palabra en el mitín realizado en relación a la detención de cuatro obreros de FUNSA.-
[illegible]/XII/72	D.4379	Es dirigente del Sindicato de APSA. Participa en actos zonales de la CNT. El 19/XII/72 hace uso de la palabra en el acto realizado en el Platense Patín Club por el Sindicato de Obreros, Empleados y Supervisores de FUNSA.(R) indica 1 y 2.
18.8.75 JPM PD 07.00 a 07.00	Doc.1506	- Fué sindicado por LOGULLO, Sol como integrante de la directiva del UNTMRA. El 12.8.75 fué detenido en averiguaciones siendo conducido a dependencias de la DNII.-(SS)-
10.9.75 JPM PD 07.00 a 07.00	Doc.1658	- Fué internado en Dependencias de la DNII el 6.9.75 en el marco de las Medidas Prontas de Seguridad.- (SS)-
19.9.75 JPM PD 07.00 a 07.00.-	Doc.1709	- Recuperó su libertad el día 16.9.75.- (SS)-
15/III/76	Doc.0357	10/II/76-El día 30/XII/75 se dispuso la clausura de sus antecedentes por disposición del Juez Militar de Instrucción de 2do. Turno.(P).-

076434-O

SERVICIO DE INFORMACION DE DEFENSA

Dep. I

Confeccionado el 25 de noviembre de 1969

1108

A/A

Apellidos GUIDO GARDIL

Nombres Juan América

Fecha de Nacimiento

Lugar de Nacimiento

Est. Civil KAA 15288

Cred. Cívica Céd. Identidad

Otros Documentos

Ocupación

Padre

Madre

Domicilio Ciudad

Otros datos:

110932

076434-0

SERVICIO DE INFORMACION
DE DEFENSA
Dep. 1

Confeccionado el 25 de noviembre de 1969

Apellidos GUIDO GARDIL

Nombres Juan Américo

Fecha de Nacimiento

Lugar de Nacimiento

Est. Civil KAA 15288

Cred. Cívica: Céd. Identidad

Otros Documentos

Ocupación

Padre

Madre

Domicilio Ciudad

Otros datos:

T10932

FICHA COMPLEMENTARIA

DOCUMENTO Fecha	Origen	076434 ANTECEDENTES
10.III.67	19-26	Delegado de mesa del Partido Socialista en las elecciones de 1966 en Flores. Eval. A-2.
18.3.72.	Pag. 365.	Figura en una relación de personas que recibían correspondencia de Editorial "Grito de Asensio" y Revista "PARA Todos".- (W). Evaluación A-6.
1971.	Lista 90 PAYSANDU	-Candidato en el 3er. lugar a la Junta Electoral, en las listas del P.Socialista. "PP".-

Ficha confeccionada el día 17/X/1973

Dep. 1 PF Sec. 1

Sub - Secc. A/N

Ficha Nro. ..... Confec. .....

MINISTERIO DE DEFENSA NACIONAL

S. I. D. 076435-7

GUIDO FERNANDEZ — Juan Francisco

Apellidos — Nombres

DOCUMENTOS: C/C. ..... Serie ..... Nro. C/I. 1.142.548 Nro. ..... Dpto

OTROS DOC. ..... Pasaporte ..... Lib. Enrol. ..... etc.

NACIMIENTO: ..... Fecha ..... Lugar

DOMICILIO: Garibaldi No. 920 (Pando)

Calle — Nro. — Teléf. — Ciudad o Localidad

PROFESION U OCUPACION: .....

LUGAR: ..... CARGO: .....

IDEOLOGIA POLITICA: ..... CLASIFICACION: .....

DATOS COMPLEMENTARIOS: .....

Est. Civil — Cónyuge — Hijos

~~137136~~

Otros familiares

052

Fecha	Documentos	076435 ANTECEDENTES A REGISTRAR
10/X/1973	D. 3317	- Figura en una nómina de ciudadanos uruguayos que han realizado trámites de repatriación ante la Embajada Uruguaya en CHILE.- (C.C)
30.10.73	3791	(DD)
6/12/73.	Doc.4178.	Figura en una relación de Ciudadanos uruguayos detenidos en Chile, al 9/10/73. (bb).
6/12/73	D.4182	-Figura en una nómina de detenidos sacada de los archivos de la Cruz Roja Internacional. Estadio.(U).-
03.05.82	D.14260/82	-Abandonó CHILE mediante salvoconducto de cortesía con posterioridad al 11/10/973. -EVALUACION A-2 (LA) (GM) .-Indica ( ) ( )
20.5.83	18347/82 Pág.069 y 075	-01.09.82-Indica idem Doc. 3317/73 y Doc. 14260/82.-EVAL:A-2 (Q).

076436-5

JUNTA DE COMANDANTES EN JEFE
S. I. D.

Dep. I Secc. I
Sub Secc. A/M
Ficha Nro. _____ Confec._____

GUIDO CONESA — Apellidos
María Cristina — Nombres

DOCUMENTOS: C/C BMA 19778 — Serie — Nro. — C/I. _____ — Nro. — Dpto.

OTROS DOC. _____ — Pasaporte — Lib. Enrol. — etc.

NACIMIENTO: _____ — Fecha — Lugar

DOMICILIO: _____ — Calle — Nro. — Teléf. — Ciudad o Localidad

PROFESION U OCUPACION: _____

LUGAR: _____ CARGO: _____

IDEOLOGIA POLITICA: _____ CLASIFICACION: _____

DATOS COMPLEMENTARIOS: _____
Est. Civil — Cónyuge — Hijos

~~110934~~

Otros familiares

52

Fecha	Documentos	07643 ANTECEDENTES A REGISTRAR
17.10.78 Doc.1513		- Delegado de Mesa por las listas: 77-177-700-988-1811-4190-4191-7000-9988 , en las elecciones nacionales del año 1971 Por el Departamento de Montevideo .- Circuito N° 1801 (Inf. Corte Electoral).- (02 66) (J) -Continúan listas: 11811

SERVICIO DE INFORMACION DE DEFENSA

Dep. 1

076437-3

Confeccionado el 8 JUN. 1974 E1

V A R I O S

FOTO

Apellidos GUIDO SERANTES

Nombres Miguel L. Leoncio(1)

Fecha de Nacimiento 26.5.1929(2)

Lugar de Nacimiento Montevideo(3)

Est. Civil

Cred. Cívica BAB 10200(4) Céd. Identidad 543901(5)

Otros Documentos

Ocupación Banco Hipotecario(6)

Padre Luis(7)

Madre Ceferina(8)

Domicilio Mones Roses Nº5933(9) Ciudad

Otros datos

FICHA COMPLEMENTARIA

F32

DOCUMENTO		076437 ANTECEDENTES
FECHA	ORIGEN	
9-IV-73	Doc. 647	-Figura en una lista de Trabajadores de la Enseñanza Industrial y Agraria donde se hace un llamamiento a incorporarse al Frente Amplio.- (UU)Evaluación E-2.
		7.11.78.- Se hizo Memo (A) No. 2521/78 para el B.H.U.-(SS)-
27.8.81	———	Se contestó Memo. (A) Nº 1561/81 para la U.T.U.(M.
17/8/81	Doc.7067	"EL DIA".13/8/81. Publicó una SOLICITADA dejando constancia que nunca autorizó la publicación de su nombre en ningún manifiesto de apoyo al Comité de Trabajadores de la Enseñanza Industrial y Agraria con el F.Amplio profesando ideales democráticos. (VM).
5.8.83	0868/79 Pág.32	Aporta información ya registrada en la ficha aportando que: 20.1.78:En la fecha solicita en Seccional 26a. Constancia sobre Anotaciones en Ficheros Policiales de Inteligencia,expidiéndosele Categoría "B".- Eval:A-2(Indica 1 al 9)(AD)
13.10.83	11641/82	Se hizo Memo (A) No. 2357/83 para el C-2 (SS)-
2/2/84	PAG2454	EVAL - A - 1.C(D) INDICA ( ) ( ) ( )

POR EN EL CONACE-

Fecha	Documentos	076437-3 ANTECEDENTES A REGISTRAR GUIDO , Miguel 3
14.5.984	.....	Se hizo Memo (A) No. 778/84 para la UTU(SS)-

SERVICIO DE INTELIGENCIA
División I
(Seguridad)

MINISTERIO DE DEFENSA NACIONAL
SERVICIO ... CION DE DEFENSA
M/F

I-A-076438-27

Sección
Act. Ant. Nac.
Ficha N.º ~~1459~~

Nombres y Apellidos: GUIDO
Pedro

Fecha de Nacimiento:

Lugar de Nacimiento:
(País - Ciudad o Localidad - etc.)

Cred. Civ.: Serie N.º Ced. Identidad:

Otros documentos:
(Pasaporte - Libreta Enrolam. - etc.)

Foto

Domicilio:
(Ciudad o Localidad) (Calle) (N.º) (Telef.)

Filiación
- Edad Aparente Color del Cutis
- Color del Cabello Estatura Aproximada
- Complexión Aspecto Social
- Señas particulares

Ficha confeccionada en Montevideo el 8 de abril de 1965.-

~~110935~~

076438

ACTIVIDADES

(1) Laborales: Profesión ..... Lugar de trabajo .....

Cargo ..... Antigüedad .....

Otras Actividades .....

.....

(2) Políticas: Ideología Comunista ..... Actuación .....

Antecedentes .....

Antecedentes familiares .....

(3) Sociales: Estado Civil ..... Religión ..... Figuración .....

Grado Instrucción ..... Lugares que frecuenta .....

(4) Económicas: Situación ..... Capital aprox. ..... Vehículo .....
marca y N.o

Otros datos .....

Datos Complementarios .....

Apreciación Personal Gral. .....

.....

.....

GUIDO — FICHA COMPLEMENTARIA — Pedro

Documento		076438 Antecedentes
Fecha	Origen	
	Mondel	-Integrante de la "Federación de Obreros de la Lana"(FOL),milita el campo del comunismo internacional.-

MINISTERIO DE DEFENSA NACIONAL
S. I. D. 076430-9

Dep. I Sec. I
Sub-Secc. G
Ficha N.o..... Confec. 2/10/70

GUIDO Rolando
Apellidos Nombres

DOCUMENTOS: C/C ..... C/I .....
Serie N.o N.o Dpto.

OTROS DOC. .....
Pasaporte Lib. Enrol. etc.

NACIMIENTO .....
Fecha Lugar

DOMICILIO: .....
Calle N.o Teléf. Ciudad o Localidad

PROFESION U OCUPACION: Profesor

LUGAR: ..... CARGO: .....

IDEOLOGIA POLITICA ..... CLASIFICACION DIRIGENTE

DATOS COMPLEMENTARIOS Sindicado como Izquierdista
Est. Civil Conyuge Hijos

otros familiares

Fecha	Documentos	076439 ANTECEDENTES A REGISTRAR
4/8/70	B37 D6	-Electo integrante de la Comisión Directiva de la Asociación de Profesores del Liceo Deptal. de Colonia, para el período 1970/71.-

MINISTERIO DE DEFENSA NACIONAL

S. I. D. 076440-F

F1

Dep. I 29.4.76 Secc. 1

Sub Secc. G

Ficha Nro. _____ Confec. _____

GUIDO DE CROTTOGINI (1) — Apellidos

Sara — Nombres

DOCUMENTOS: C/C _____ Serie _____ Nro. C/I. _____ Nro. _____ Dpto.

OTROS DOC. _____ Pasaporte _____ Lib. Enrol. _____ etc.

NACIMIENTO: _____ Fecha _____ Lugar

DOMICILIO: _____ Calle _____ Nro. _____ Teléf. _____ Ciudad o Localidad

PROFESION U OCUPACION: Escribana

LUGAR: _____ CARGO: _____

IDEOLOGIA POLITICA: Comunista CLASIFICACION: _____

DATOS COMPLEMENTARIOS: _____ Est. Civil ~~28303~~ Cónyuge _____ Hijos _____

Otros familiares

T0-2

Fecha	Documentos	076440 ANTECEDENTES A REGISTRAR
29.1.76	Doc.0089 (Ev. B-2)	- Tomó parte en las Elecciones internas de la Asociación de Escribanos del Uruguay, para el período 1975-1977; postulándose como 13° candidato al Consejo Arbitral de la Lista 2, lema: "RENOVACION NOTARIAL", sub-lema: "POR UNA ASOCIACION AL SERVICIO DE LA PROFESION".-(00)
19.11.83	2159/80 Pág.10	29.7.77: Cesa en su cargo de Docente en Práctica Notarial por la Fac. de Derecho y Ciencias Sociales por:"Por renuncia por acogerse a la Jubilación.-Eval. A-1.-(FE) Indica (1).-(FE)

0276[illegible] 8972

Apellidos: GUIDOBONO, REY

Nombres: Alberto. Jorge (1)

Fecha de Nacimiento: 6.3.1937 (2)

Lugar de Nacimiento: 7a.Sección Judicial - Montevideo

Ced. Civ. ______ Ced. Identidad: [illegible]

Domicilio: ______ E. Conoci:

Padre: Américo (4)

Madre: Matilde Elisa (5)

Juan Carlos Gomez 1372 (1975) (6) Ciudad:

(7) José B. Lamas 2727 Ap.7

(Documentos y señas personales) Cutis blanco, cabellos castaños y ojos [illegible]

-Empleado -Banco de la Nación Argentina (9)

62985

FICHA COMPLEMENTARIA

Documento Nº	Fecha	Origen	076441 ANTECEDENTES
B-75-D-36	22-XI-966.		-Figura en una lista de los adherentes a la "Agrupación de Avanzada Universitaria"(ADAU).-
B-75-D-44	21/I/966		-Su nombre figura en una convocatoria que se formula por parte del "Comité Sindical" (Obreros y Empleados), para las reuniones que realizan periódicamente las Comisiones de Organización y Relaciones todos los miércoles a las 19 y 30 horas.-
Rub.-8 Varios - - - - -			La Agrupación de Avanzada Universitaria(ADAU)es de tendencia izquierdista.-
X	4.10.75	1804	Indica (1) (7) .-(DD)
X	29.7.76 Pág. 7 a 7	961	16.7.76 -Detenido al tenerse información de que en el domicilio de su madre se había observado movimientos sospechosos. Inspeccionado su domicilio se incautó abundante material literario Marxista.- (DD) Indica (7) a (10).-
	22.6.76 Pág. 7 a 7	924	19.7.76 -Recuperó lalibertad luego de haber sido indagado.- (DD)
16.9.83	30218/5		1967 - Indica idem anotación que B.75 Doc.36. Eval:A-1 (OO)
9.11.83	2159/80 Pág.09 -		21.12.73: Cesa en su cargo de Docente en Sociología en la Fac. de Derecho y Ciencias Sociales por:"Np recontratación por suspensión de Plan.- Eval. A-1.-(FE)

MINISTERIO DE DEFENSA NACIONAL 076441

S. I. D.

Dep. I Secc. I

Sub-Secc. G

Ficha N.o ..... Confec. .....

GUIDOBONO REY Alberto Jorge (4)
Apellidos Nombres

FOTO (4)

DOCUMENTOS: C/C ..... C/I 1.005.271 (0)
Serie N.o N.o Dpto.

OTROS DOC. .....
Pasaporte Lib. Enrol. etc.

NACIMIENTO 4.2.944 (2) 7 secc. Montevideo
6.2.1937 (5) Fecha Lugar

DOMICILIO: José B. Lamas 2727 ap.7 -Juan C. Gomez 1372(1975) (6)
Calle N.o Teléf. Ciudad o Localidad

PROFESION U OCUPACION: Bancaruo

LUGAR: ..... CARGO: .....

IDEOLOGIA POLITICA ..... CLASIFICACION ACTIVISTA/DIRIGENTE

DATOS COMPLEMENTARIOS .....
Est. Civil Conyuge Hijos

(3) Hijo de Américo y Matilde 38310
otros familiares

154

076441

Fecha	Documentos	ANTECEDENTES A REGISTRAR
Mar./69	76/46 (3)	-Se postula en la Lista 19, lema Frente Unificado, en las elecciones de la Asoc. de Bancarios, por el sistema preferencial de suplentes como Nº 11 para la As. Gral. Representativa (capital), en la lista general para el período de 1969/71. Esta lista es de tendencia izquierdista.
7.5.73	(5) 1638	Figura en lista de dirigentes de la A.E.B.U. (K) Eval: A-2. (C).-
23.4.73	1655	Aporta nuevos datos filiatorios 1 al 3. (K) X
4.10.75	1804	Indica (4) (7).-(DD)

11941 / 82
PAG. 2455

- POSEE ANTECEDENTES EN EL CO.NA.E -
EVAL - A - 1.C (D) ( ) ( ) ( )

2/2/84

MINISTERIO DE DEFENSA NACIONAL 076447
S. I. D.

Dep. I Secc. I
Sub - Secc. G
Ficha No. 29.4. Confec.

GUIDOBONO Alberto
Apellidos Nombres

DOCUMENTOS: C/C ..... C/I .....
Serie N.o N.o Dpto.

OTROS DOC. .....
Pasaporte Lib. Enrol. etc.

NACIMIENTO .....
Fecha Lugar

DOMICILIO: .....
Calle N.o Teléf. Ciudad o Localidad

PROFESION U OCUPACION: Bancario

LUGAR: ..... CARGO: .....

IDEOLOGIA POLITICA ..... CLASIFICACION .....

DATOS COMPLEMENTARIOS .....
Est. Civil Conyuge Hijos

.....
Otros familiares

Fecha	Documentos	076441 ANTECEDENTES A REGISTRAR
23.4.71	AEBU (4)	-Se postula en la lista Nº 1955(Extremista) lema "Democracia Sindical, Unidad y Lucha" sub-lema "Por la soberanía del gremio" para integrar por el sector Lista General, la Asamblea General Representativa (Capital) por el período 1973.-

NOMBRE GUIDOBONO REY, CARLOS 076442-3 No. BXX

FECHA	ORIGEN	ANTECEDENTES

Fs. 1

JUNTA DE COMANDANTES EN JEFE

S. I. D. 076443-1

Dep. I Secc. I

Sub Secc. [redacted]

Ficha Nº ..... Confec. 20.11.81

GUIDOBONO Jorge

Apellidos Nombres

DOCUMENTOS: C/C ..... C/I. .....

Serie Nº Nº Dpto.

OTROS DOC. .....

Pasaporte Lib. Enrol. etc.

NACIMIENTO: .....

Fecha Lugar

DOMICILIO: .....

Calle Nº Teléf. Ciudad o Localidad

PROFESION U OCUPACION: .....

LUGAR: ..... CARGO: .....

IDEOLOGIA POLITICA: ..... CLASIFICACION: .....

DATOS COMPLEMENTARIOS: .....

Cónyuge Est. Civil ~~3 8 3 1 1~~ Hijos

.....

Otros familiares

Fecha	Documentos	076443 ANTECEDENTES A REGISTRAR 52
24.2.80 PD 054/80	1616	-23.2.80.-La C.G.T.U. (Confederación General de Trabajadores del Uruguay) presentó ante la Jefatura de Policía de Montevideo una solicitud con fecha 19.2.80 para realizar una reunión el día 24 de los corrientes,en el local de la "Asosiación de Obreros y Empleados de Conaprole",sita en Avenida Joaquín Suárez 2882 con los visitantes Juan José DEL PINO y Enzo FRISO,ambos pertenecientes a la C.I.O.S.L. (Confederación Internacional de Organizaciones Sindicales Libres),Central de Trabajadores Democráticos,y dirigentes sindicales vinculados a la C.G.T.U.,entre otros:el causante,Lino CORTIZO y Siclaides PAIPO,el tema a tratar se refiere a las gestiones para el levantamiento de la suspensión de la afiliación de la C.G.T.U. a dicha Central Sindical Internacional. La Oficina Laboral del ES.MA.CO. informó que tenía conocimiento previo de dicha reunión,la que cuenta con su aval por entender que es de carácter positivo,ya que todas las personas interesadas en ella son demócratas.Eval:A-1.(TT)
30.12.83	0292/79 Pág.07	Según lo publicado por el panfleto "La Voz de los Gremios" de DIC/78,el causante,Scrio.de Organización de la Asociación Nal.de Funcionarios Públicos,participó el 19/NOV/78 en el Congreso de Trabajaaores Textiles,del Cuero y Vestuarios realizado en Juan Lacaze(COLONIA).-Eval:A-1(AD)

Imp. Nacional 716/79

SERVICIO DE INFORMACION DE DEFENSA

Dep. 1

VARIOS

076444-9

Confeccionado el 17 FEB. 1975

FOTO

Apellidos GUIDOBONO

Nombres Jorge

Fecha de Nacimiento

Lugar de Nacimiento

Est. Civil

Cred Cívica ..... Céd. Identidad

Otros Documentos

Ocupación

Padre

Madre

Domicilio ..... Ciudad

Otros datos Vinculado a la C.U.T.

~~C.U.T.~~

Imp. CHIESA Hnos. Ltda. 10.000 - 12 - 73

FICHA COMPLEMENTARIA

DOCUMENTO		076444 ANTECEDENTES
Fecha	Origen	
28.1.75.	Doc. 0187. (Ev. F-6)	-Sería Agente identificado del posible "Servicio de Información" del Partido Colorado, del cual está a cargo Alfonso Lopez Dominguez. Se recabaría información sobre Políticos y Militares que colaboran con el actual Gobierno.-(W)

MINISTERIO DE DEFENSA NACIONAL
S. I. D.

076445-6

Dep. I E Secc. I
Sub-S N
Ficha N.o..... Confec.....

GUIDOBONO REY ..... Jorge Mario .....
Apellidos Nombres

DOCUMENTOS: C/C ..... C/I ① 1.005.271 .....
Serie N.o N.o Dpto.

OTROS DOC. .....
Pasaporte Lib. Enrol. etc.

NACIMIENTO ② 4-II-1944 ..... Uruguay .....
Fecha Lugar

DOMICILIO: ③ Luis B. Cavia 2782 (soltero) Salto 1295 ..... Montevideo .....
Calle N.o Teléf. Ciudad o Localidad

PROFESION U OCUPACION: ④ Preparatorios de Abogacía y Francés
Ex-empleado de ACSA

LUGAR: ..... CARGO: .....

IDEOLOGIA POLITICA ..... CLASIFICACION ⑤ Trosksita

DATOS COMPLEMENTARIOS ⑥ casado ..... Ana María GONZALEZ .....
Est. Civil Conyuge Hijos

otros familiares

Ficha confeccionada el 16 de octubre de 1970 ~~143721~~

F52

Fecha	Documentos	076445 ANTECEDENTES A REGISTRAR
16-X-70	77-86	Indica- ① a ⑥
1970	Informe del Dpto.	Figura en una relación de personas que reciben el Libro "Recopilación Documental de la Reunión del Comité Ejecutivo de la F.M.J.D."(R)
2/12/84	11941 / 82 PAG. 2455	- POSEE ANTE[illegible] EN EL CO.NA.E- EVAL - A - 1.C(D) INDICA ( ) ( ) ( )

076446-4

SERVICIO DE INFORMACION DE DEFENSA

Dep. I

Confeccionado el 19-III-1970.-

VARIOS

FOTO

Apellidos GUIDOBONO DAMIA

Nombres Jorge Omar

Fecha de Nacimiento 18 años (1968) 03,02,50(6)

Lugar de Nacimiento Uruguay Montevideo(7)

Est. Civil: Soltero Casado(8)

Cred. Cívica B.Q.A. 12.661.(1 Ced. Identidad 1.199.845(2)

Otros Documentos

Ocupación Estudiante del Liceo No.16. Empleado(9)

Padre Omar(3)

Madre Gladys(4)

Domicilio Tiburcio Gomez 1428.Apto.1(1977)(5) De la Marina 147 Ciudad Montevideo

Otros datos: Avda. Gral. San Martin 2575(10)

FICHA COMPLEMENTARIA

DOCUMENTO Fecha	Origen	076446 ANTECEDENTES
26/27-VI-968	B72-D37 Parte 28	-Detenido durante las Medidas Prontas de Seguridad por riña frente al Instituto Batlle y Ordóñez.-
31/10/77	Doc. Nº1137 Univ. de la Rep.-	Figura en una relación de sumarios realizados por la Universidad de la República en las Oficinas Centrales por "Llegadas tarde" recomendándose su suspensión por un mes, según consta en el expediente Nº 7340/76 de la Universidad el cual finalizó al 30/9/77. No lleva evaluación. (C).-
18.09.82.	D.19451 (R.E.18796)	Por orden del Juzgado de Instrucción de 5º.Turno, fue puesto en libertad al dia siguiente de su detención durante la M.P.S. Se establece que trabaja en [redacted] RC y Cía.-Ind:(1) a-(5).-(NN)
09.9.82.	Doc.18796	Figura en el 55 lugar de la lista A-C1 del Partido Colorado Agrupación "Amigos de Pacheco" Dpto. de Montevideo como candidato para integrar los Deliberantes Departamentales y Convenciones Nacionales en las Elecciones internas de los PP.PP. del 28 de Noviembre de 1982. (NN) (6 Ltrs)
18.10.82		Por Oficio Nº. 962/82 el S.I.D. comunica a la Corte Electoral, que de acuerdo a las disposiciones vigentes, no existen objeciones para que el causante integre la lista de referencia. (NN)

SERVICIO DE INFORMACION DE DEFENSA
Dep. 1

076447-2

Confeccionado el 23 MAYO 1974

V A R I O S

FOTO

Apellidos GUIDOBONO REY

Nombres María Matilde

Fecha de Nacimiento 38 años en 1972

Lugar de Nacimiento Argentina

Est. Civil Casada

Cred. Cívica _____ Céd. Identidad 676.495

Otros Documentos _____

Ocupación Caja de Jubilaciones (Bancaria)

Padre _____

Madre _____

Domicilio Cornelius Cantera 2786 Ciudad Montevideo

Otros datos _____

~~6.788~~

Imp. CHIESA Hnos. Ltda. 18.000 - 12 - 73

B2

FICHA COMPLEMENTARIA

DOCUMENTO		076447 ANTECEDENTES
Fecha	Origen	
19.I.73	Doc.4522	_ Su domicilio sito en Cornelius Cantera 2786 el dia 4/SET/972 fue allanado por personal del Dpto.III, del S.I.D. por por presuntos mivimientos sospechosos en horas nocturnas, de gente sospechosa._(SS)_

076448-0

MINISTERIO DE DEFENSA NACIONAL

S. I. D.

Dep. P E Sec. 1

Sub Secc. A/N

Ficha Nro. ..... Confec. 30-7-7

GUIDOBONO GUALDI — Apellidos

Mario Angel — Nombres

DOCUMENTOS: C/C. ..... Serie ..... Nro. ..... C/I. ..... Nro. ..... Dpto

OTROS DOC. ..... Pasaporte ..... Lib. Enrol. ..... etc.

NACIMIENTO: ..... Fecha ..... Lugar

DOMICILIO: Joaquin Suarez 3554 — Calle ..... Nro. ..... Teléf. ..... Ciudad o Localidad

PROFESION U OCUPACION: .....

LUGAR: ..... CARGO: .....

IDEOLOGIA POLITICA: ..... CLASIFICACION: .....

DATOS COMPLEMENTARIOS: ..... Est. Civil ..... Cónyuge ..... Hijos

Hijos; Mario Carlos y Mario Agustin(Procesados)

Otros familiares

Fecha	Documentos	076448 ANTECEDENTES A REGISTRAR
2.12.72	[illegible]	Se realizan reuniones de carácter subversivo, en ella residian sediciosos ya procesados. En ella se estarian llevando a cabocontactos por parte de Rosa PEREIRA -esposa de Mo.Agustín GUIDOBONO y ésta a su vez haría otro tanto con su hermana Ma. PEREIRA.-(DD)

EXTREMISTA

MINISTERIO DE DEFENSA NACIONAL
S. I. D. 076449-8

Dep. I **E** Secc. I

Sub-Secc. A/N

Ficha Nro. ..... Confec 28.10.72

GUIDOBONO RODRIGUEZ (Apellidos) MARIO AGUSTIN (Nombres)

Alias: "PABLO" (1)

DOCUMENTOS: C/C. BQA 13181 (4) C/I. 1.182.932 Mdeo (6)
Serie Nro. Nro. Dpto.

OTROS DOC. ..... (Pasaporte) (Lib. Enrol.) (etc.)

NACIMIENTO: ..... (Fecha) (Lugar)

DOMICILIO: Joaquín Suárez 3554 (2) (Calle) (Nro.) (Teléf.) (Ciudad o Localidad)

PROFESION U OCUPACION: Estudiante de Agronomía (3)

LUGAR: ..... CARGO: .....

IDEOLOGIA POLITICA: ..... CLASIFICACION: MLN (5)

DATOS COMPLEMENTARIOS: .....
(Est. Civil) (Conyuge) (Hijos)

443722
(Otros familiares)

F32

Fecha	Documentos	076449 ANTECEDENTES A REGISTRAR
Set. 1972	3436 JPM PM	Procesado en el mes de Setiembre por:"Conspiración seguida de actos preparatorios".(DD)
23/X/972	D.3705 R/D	-Se encuentra detenido en una Unidad de las FF.AA.-(J).-
9/7/73	D. 1502	- Se encuentra detenido en el E.M.R.No.1 Libertad. - (GG).- Eval: A - 2
8/III/974	Doc.412	- Figura en una nómina de procesados que se hallan en libertad provisional.-(C.C)
8/3/74	D.0386	Indica: (1) a (3).- Reclutado en 1971. Realizó vigilancias, construcción de barretines y ocultamiento de armas.-(J)
20.8.76	Doc. 1084	- Integra una relación de reclusos liberados del E.M.R. No. 1, de acuerdo a lo que establecen las " Normas Generales que rigen las actividades de civiles bajo responsabilidad del Ejército ".- Udad. Pres : Reg C. No. 6 .- (J)
14.10.76	1321 (PP).-	Integra una nómina de reclusos, que quedaron bajo el regimen de "Libertad Vigilada", del Regimiento de Caballeria No.6 .-
27.7.76. Of.236/76*	Doc.0954, S.T.M.	25.6.76: En la fecha se ha decretado la excarcelación provisional del mismo, por haber cumplido la totalidad de la pena impuesta en Primera Instancia (Artículo 511 del C.P.P.M.).
30.X.976	Doc.1373	-Liberado el día 8 de agosto de 1976.(MM).- (Y)

CUDOCNO-RODRIGUEZ MARIO AGUSTIN (2) F53

FECHA	DOCUMENTOS	076449 ANTECEDENTES A REGISTRAR
12.XII.77	1320 FIE.	-Figura en una relación de Bajas al 31.X.977 del Reg.C.6.(P).-
16.02.82	D. 5757/81/ 39	-Figura en una relacion de la Corte Electoral, de ciudadanos inscriptos en el Registro Civico Nacional, que se encuentran comprendidos en el Art. 1, Literal "B" del Acto Institucional No. 4, con prohibicion de ejercer el derecho de voto. (Procesados por delitos de "Lesa Nacion").EVALUACION A-1(VL) Indica (4) ( )
16.02.82	D.6004/81/ 29	-Se encuentra comprendido en el Art.1o. literal b) del Acto Institucional No.4,por haber sido procesado el 13/IX/1972 por los delitos previstos en. C.P.M. 7 C.P.O. 132 inc. 6 y 137, 150, 54 EVALUACION A-1 (LA)
21/4/83	25365/941	- 1971/78:En información referente al M.L.N. obtenida por el Dpto.III/SID, en éste período se establece: Idem Doc. 1321/76, referente a L.V. y Unidad de Control.EVAL:A-2. Indica (5).- (R).-

054

076449

FECHA	DOCUMENTOS	ANTECEDENTES A REGISTRAR
20.5.83	18378/82	-02.09.82-Ficha del E.M.R.1, establece:detenido el 24.06.72 libe tad provisional el 03.08.76.Procesado por Art.137"Atentado a la Constitución en el grado de conspiración".Perteneciente a la Col.70.-EVAL:B-2 (Q) Indica (6)
20.5.83	24739/83 026	-03.03.83-Figura en una relación procedente de la P.M.E.de libertades vigiladas, categoría "C".Unidad de control:Reg. C.6.Detenido el 24.06.72, liberado el 30.10.77.Perteneciente al M.L.N.-EVAL:A-1 (Q)
20.5.83	24862/83 054	-08.03.83-Indica idem Doc. 24739/83.-EVAL:A-1 (Q)
20.5.83	24747/83 Pág.188	-03.03.83-Figura en una relación de reclusos que se posee acta de interrogatorio, en la misma menciona:Carlos REZANO, José GONZALEZ, Mario R.GUIDOBONO, María Clara MERCADER.-EVAL:A-1 (Q)

MINISTERIO DE DEFENSA NACIONAL 076450-6 Dep. 1 E Sec. 1

S. I. D.

Sub-Secc. A/N

Ficha Nº____ Confec. 22/11/72

(a) "ROBERTO"

G[illegible] RODRIGUEZ — Apellidos

Mario Carlos — Nombres

GUIDOBONO (9)

DOCUMENTOS: C/C. ____ Serie ____ Nro. C/I 1.146.597(1) Nro. ____ Dpto.

OTROS DOC. ____ Pasaporte ____ Lib. Enrol. ____ etc.

NACIMIENTO: 12/10/1949(2) Fecha — Montevideo(6) Lugar

DOMICILIO: Joaquín Suarez 3554 (1971)(3) Calle Nro. Teléf. Ciudad o Localidad

PROFESION U OCUPACION: Estudiante de Preparatorios (4) Fac.de Agronomía (10)

LUGAR: IBO y BELLAS ARTES(5) CARGO: ____

IDEOLOGIA POLITICA: ____ CLASIFICACION: M.L.N. (TUPAMAROS)

DATOS COMPLEMENTARIOS: Hijo de: MARIO ANGEL Y BLANCA.-(7) Est. Civil Cónyuge Hijos

Casado(8)

HERMANOS: Mario Carlos (11) Otros familiares

~~143729~~

F-3

Fecha	Documentos	076450 ANTECEDENTES A REGISTRAR
23/10/72	D - 3705 REL. DET.	- Se encuentra detenido en una Unidad Militar, por pertenecer al M.L.N. (TUPAMAROS).- ((FF))
15.1.73 Anexo 2	Doc.4484 JPM PM	Procesado en diciembre de 1972 por el delito que se establece; "De los complices".-(DD)
10/7/73 P.P.I. Anex.1A.	D.1559 E.M.G.E.	-Liberado bajo vigilancia en el mes de mayo/73. Deberá presentarse en el Grpo.A.5 .- (H).
9/7/73	D.1502	- Se encuentra liberado del E.M.R.No.1 Libertad. (GG).-
5/12/73	D.4153	- Fué puesto en libertad el 9.5.73 del E.M.R.No.1, (GG),-
8/3/74	D.0386	Indica: (1) a (9).- 14/7/971.- Detenido por "pegatina".Internado en la Escuela Departamental de Policía.- 22/7/972:Por Comunicado Nº347 de las FF.CC.se establece que fue detenido y puesto a disposición de la Justicia Militar. Reclutado para la organización en 1971.- Realizó tareas de vigilancia, construcción de un cubil y ocultó armas de fuego.-(J)

SERVICIO DE INFORMACION DE DEFENSA

Dep. I

MINISTERIO DE DEFENSA NACIONAL
SERVICIO DE INFORMACION DE DEFENSA
M / F
076450
IG.02.02- 1562

Sección "G"

Gremios

Ficha Nº 231

H-3

Nombres y Apellidos: GUIDO BONO RODRIGUEZ(1) Mario CARLOS(2)

Fecha y Lugar Nac.: .....

Cred. Cív.: Serie BQA Nº 13182(3) Ced. Identidad: .....

Otros documentos: .....
(Pasaporte - Libreta Enrolam. - etc.)

Domicilio: SUAREZ 3554(4)
(Ciudad o Localidad) (Calle) (Nº) (Teléf.

Profesión: .....

Cargo y Lugar: ACSA (Administración y Comisiones S.A.

Ideol. Política: ..... Actuación: Dirigente

Datos Complementarios: Presidente de la Asoc. de Func. de ACSA

Apreciación General: .....

[redacted]

Ficha confeccionada: 27/5/66

Foto

FICHA COMPLEMENTARIA

Documento		076450 Antecedentes
Fecha	Origen	
27/5/66	Inf.Jef.	Hizo uso de la palabra en una acto improvisado organizado por los funcionarios de ACSA, actualmente en conflicto, en la Plazoleta "El Gaucho".
13-5-66	EL POPULAR	-Hace declaraciones al mencionado diario sobre el conflicto de la mencionada gremial con la patronal Dice que tienen el completo apoyo de la Asociación de Bancarios del Uruguay para que ningún funcionario del Banco Comercial ocupe la plaza de los trabajadores de ACSA.-
25/6/66	El Popular	-Firma nota de agradecimiento a este diario, por la colaboración prestada en el rediente conflicto de un mes que mantuvo ACSA.-
7/7/66	Epoca	-En este diario, apareciendo una página que corresponde exclusivamente al M.R.O. y que dirige Armando Cuervo, aparece una nota firmada por el reseñado, agradeciendo a ese Movimiento la colaboración prestada en el conflicto de ACSA.-

p-3

FECHA	DOCUMENTOS	076450 ANTECEDENTES A REGISTRAR
20.5.83	18378/82	-02.09.82-Ficha del E.M.R.1, establece:detenido el 29.06.72 libertad provisional.Procesado por:Art.152 del C.P.O.Perteneciente al M.L.N. Col.70 CAT.-EVAL:B-2 (Q)
20.5.83	24739/83 Pág.27	-03.03.83-Figura en una relación procedente de la P.M.E.de libertades vigiladas, categoría "C".Unidad de control:Grp. A.5.Detenido el 29.06.72, liberado el 07.05.73.-EVAL:A-1 (Q)
20.5.83	24862/83 Pág.054	-08.03.83-Indica idem Doc. 24739/83.-EVAL:A-1 (Q)
9.3.84	0289/977 Pág 241 a 243	- Aporta información ya registrada en la ficha,-agregando: RECLUSO NRO.581.- EVAL.:A-1 (K)
21.3.84	8401107 Pag.2233/ 2235	-1977: Idem anotaciones registradas en ficha,aportando: Ingreso al E.M.R.Nº1:01.11.72. Liberado:03.8.76.-Se establece que el causante fue sancionado en 1974 con 1 día en el establecimiento anteriormente mencionado.- Eval:A-1. Indica (10) y (11).- (SM).-

56.

FECHA	DOCUMENTOS	076450 ANTECEDENTES A REGISTRAR
16.02.82	D. 5757/81 39	-Figura en una relacion de la Corte Electoral, de ciudadanos inscriptos en el Registro Civico Nacional, que se encuentran comprendidos en el Art. 1, Literal "B" del Acto Institucional No. 4, con prohibicion de ejercer el derecho de voto. (Procesados por delitos de "Lesa Nacion").EVALUACION A-1(VL) Indica (1) (2) (3) (4)
16.02.82	D.6004/81 39	-Se encuentra comprendido en el Art.1o. literal b) del Acto Institucional No.4,por haber sido procesado el 23/XI 1972 por los delitos previstos en. C.P.M. C.P.O. 152 EVALUACION A-1 (LA)

076451-4

Tt1

JUNTA DE COMANDANTES EN JEFE

S. I. D.

Dep. I Secc. I

Sub Secc. A/N

Ficha No. ..... Confec. .....

GUIDOBONO RODRIGUEZ de CATUT Teresa Blanca

Apellidos Nombres

DOCUMENTOS: C/C. ..... C/I. .....

Serie No. No. Dpto.

OTROS DOC. 260.137 .....

Pasaporte Lib. Enrol. etc.

NACIMIENTO: .....

Fecha Lugar

DOMICILIO: .....

Calle No. Teléf. Ciudad o Localidad

PROFESIÓN U OCUPACIÓN: .....

LUGAR: ..... **CARGO:** .....

IDEOLOGÍA POLÍTICA: ..... **CLASIFICACIÓN:** .....

DATOS COMPLEMENTARIOS .....

Est. Civil Cónyuge Hijos

~~130701~~

.....

Otros familiares

FECHA	DOCUMENTOS	076451 ANTECEDENTES A REGISTRAR	H-2
20.05.83	18347/82 Pág.011	01.09.82-Figura en una relación de personas refugiadas en Brasil al amparo de ACNUR.-EVAL:A-2 (Q)	

VARIOS

21.07.82 FS-1

Dep. I Secc. I

Sub. Secc. A/N

Ficha N.º ..... Confec. .....

JUNTA DE COMANDANTES EN JEFE
S. I. D.

076452-2

GUIDOLIN GOMEZ de LARRAÑAGA — María Teresa

Apellidos — Nombres

DOCUMENTOS: C/C ..... C/I. .....

Serie N.º N.º Dpto.

OTROS DOC. .....

Pasaporte Lib. Enrol. etc.

NACIMIENTO: .....

Fecha Lugar

DOMICILIO: .....

Calle N.º Teléf. Ciudad o Localidad

PROFESION U OCUPACION: .....

LUGAR: ..... CARGO: .....

IDEOLOGIA POLITICA: ..... CLASIFICACION: .....

DATOS COMPLEMENTARIOS: .....

Est.Civil Cónyuge Hijos

.....

Otros familiares

~~171745~~

Fecha	Documentos	076452 ANTECEDENTES A REGISTRAR	V 2
07.07.82	16.658	Autorizasele a renovar o expedir pasaporte en el Consulado Uruguayo en Sydney.Eval.: A-1 Indica ( ) ( ) ( ) (LA) (GM).	

SERVICIO DE INFORMACION DE DEFENSA
Dep. 1

076453-O

Confeccionado el 2/5/72

VARIOS

FOTO

Apellidos GUIDOTTI

Nombres Emilio

Fecha de Nacimiento

Lugar de Nacimiento

Est. Civil

Cred. Cívica Céd. Identidad

Otros Documentos

Ocupación Sacerdote

Padre

Madre

Domicilio Ciudad

Otros datos Organizador y dirigente del "Mov. Infancia y Adolescencia Católica"
~~6.889~~

CHIESA Hnos. Ltda. - 8.000 - 3 - 72

FICHA COMPLEMENTARIA

852

DOCUMENTO		076453 ANTECEDENTES
Fecha	Origen	
5/5/71	21-13	Esta persona es organizadora y dirigente del "Mov. Infancia y Adolecencia Católica"(MIYAC) que cuenta con grupos de personas, llamadas educadoras y coordinadoras. Estas se reúnen en distintos lugares de Salto. Cabe destacar que el día 3 de Abril, realizó en un colegio de Monjas de Salto, un curso de Coordinadoras del movimiento mencionado.(NN)
24.5.83.	26678/12	11/5/83: Tiene posibilidad de acceder al obispado que quedo vacante a causa del fallecimiento del Mons. Herbé SEIJAS titular de la Diócesis de San José, el 3/5/83.-Eval.A-1.-(FE)

SERVICIO DE INTELIGENCIA
División I
(Seguridad)

MINISTERIO DE DEFENSA NACIONAL
SERVICIO DE INFORMACION DE DEFENSA

I. A 076454-8 58

AN
Act. Ant. Nac.
Ficha N.º 1400

Nombres y Apellidos: GUIDOTTI LUSCHER (3) Luis

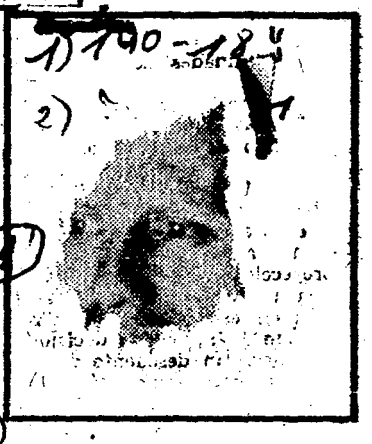

1) 190-184
2)

Fecha de Nacimiento: 62 años (1975) (4)

Lugar de Nacimiento: Uruguay (5)
(País - Ciudad o Localidad - etc.)

Cred. Civ.: Serie BHB N.º 1034 (9) Ced. Identidad: 260.812 (6) 280.812 (11)

Otros documentos: (10)
(Pasaporte - Libreta Enrolam. - etc.)

Domicilio: Almirón 5211. (Ciudad o Localidad) Arismendi 1424. (1) UTE. 4.9456. (2)
(N.º) (Telef.)

San Martín 2155

Filiación
- Edad Aparente ..... Color del Cutis .....
- Color del Cabello ..... Estatura Aproximada .....
- Complexión ..... Aspecto Social .....
- Señas particulares .....

~~110937~~

Ficha confeccionada en Montevideo el 31 de octubre de 1963.-

076454

AGRIMENSOR (Jubilado) - Profesor de Cosmografía y Matemáticas (8)

ACTIVIDADES

(1) Laborales: Profesión Maestro Lugar de trabajo

Cargo Antigüedad

Otras Actividades

(2) Políticas: Ideología Unión Popular Actuación

Antecedentes Firmante de un manifiesto de la Unión Popular. Marcha 23.XI.962.-

Antecedentes familiares

(3) Sociales: Estado Civil Casado (7) Religión Figuración

Grado Instrucción Lugares que frecuenta

(4) Económicas: Situación Capital aprox. Vehículo marca y N.o

Otros datos

Datos Complementarios

Apreciación Personal Gral.

FICHA COMPLEMENTARIA 153

Documento		076454 Antecedentes
Fecha	Origen	
1-IX-965.-	75/1651.-	En el diario "El Popular" de la fecha se informa con motivo de realizarse en la República Argentina por mandato expreso de la "Asamblea Mundial de Educación," realizada en setiembre de 1964, donde se acordó su realización en dicho país para 1965 de la "Asamblea Latinoamericana de Educación".- El reseñado es uno de los firmantes por Uruguay del llamamiento para prestar apoyo a dicha Asamblea, que tendrá lugar entre los días 10 y 25 de setiembre.-
6/IX/65	75/1716	En el diario El Popular de la fecha, se informa de la integración de la "Mesa que precidió las deliberaciones de la Asamblea Representativa Nacional del Congreso del Pueblo" de la cual es uno de sus integrantes.-
5/X/965	75/2028	En el diario "El País" de la fecha, se informa de u Conferencia de Prensa ofrecida en la gremial de Profesores de Montevideo, con el fin de informar de la reforma de la Enseñanza Secundaria, que se viene gestando en la creación de los Liceos Pilotos.- El reseñado uno de los informantes de esta conferencia donde se solicitó que el Congreso Nacional de Enseñanza Secundaria, llame a la Asamblea Nacional de Profesores, antes de finalizar el corriente año para conocer a la evaluación de resultados de esa reforma.-

FICHA COMPLEMENTARIA **GUIDOTTI Luis**

076454

Documento Fecha	Documento Origen	Antecedentes
Año 1960.- **" 1961.-** **" 1962.-**	**B/M: IX/X.-** **V/VI.-** **V/VI.-**	**-Citado en página 9.-** **" " " 37.-** **" " " 15.-**
Mayo 1965.-	B-76-D-62.-	- Integrante de la Comisión Directiva de la Gremial de Profesores de Montevideo, para el período Mayo 1965 - Abril 1966.-
30-V-965	75/848	**-En calidad de representante del Movimiento de Defensa de la Escuela Pública integró la sesión Preparatoria del Congreso del Pueblo, donde se resolvió que el mismo se realizaría en el mes de Julio de 1965.-**
12/VII/966	75.1186 EL POPULAR	-En el diario "El Popular" de la fecha se publica un reportaje al reseñado Maestro "Secretario General del Movimiento Nacional de Apoyo y Defensa a la Escuela Pública, estando a su cargo los trabajos que realizan la Sub-Comisión de Edueación que integra la "Comisión de Estudios para el Congreso del Pueblo". En esta entrevista se expresa extensamente sobre problemas de estructura de nuestra enseñanza, a la vez que invita a participar en el Congreso de referencia, que tendrá lugar proximamente en la Ciudad de Montevideo.-

GUIDOTTI, Luis

FICHA COMPLEMENTARIA

655 1189

Documento		076454 Antecedentes
Fecha	Origen	
20/XI/965	75/2529	-El reseñado es firmante de una declaración de solidaridad con la persona del Profesor Fulton Pagola ,la misma consta de 4 pintos donde denuncian que la calumnia contra el profesor forma parte de la campaña llevada a cabo contra al Enseñanza Pública y sobre todo aquellos que impulsan el Sindicato de Profesores,funcionarios y alumnos.-
10-III-966	B-75-D-338	-En el diario "El Día" de la fecha se publica una nota gráfica de la Conferencia de prensa realizada en el día de ayer por el Ejecutivo de la Campaña Nal. de Escolarización, donde el reseñado actuó como uno de los Miembros informantes e integrante del mencionado Movimiento.
13/IV/69	B.75 - D.153	- Fue elegido Secretario para la Organización del Interior,de la Comisión Uruguaya de Solidaridad e Intercambio Cultural con el Pueblo Español.-
1972.-	Inf.JPM.No.53	-Postulante d e la lista 3 ;("Fortalecimiento de la Gremial.Lucha contra la Intervención.") ,para integrar la Comisión Fiscal de la Gremial de Profesores de Montevideo.Período 1971-72.- (W).
23.10.70. Archivo 1972	75_ 1716.	Con motivo de prepararse el acto organizado por e Frente Izquierda de Liberación,por el encuentro de Educadores,Universitarios y Artitas por la Unidad,fue entrevistade por el Diario "El Popular prestándose a opinar sobre el evento._ ...///

FICHA COMPLEMENTARIA

Documento		076454 Antecedentes
Fecha	Origen	
		Miembro de la Comisión Permanente de la Asamblea de Profesores (art.40), activo defensor de la Autonomía de Enseñanza Secundaria.- (PP).-
DEP.III/71.	Informe Esp. Nro. 23 .-	Es agitador en los ámbitos de enseñanza liderado por el Dr.LIBEROFF.- (E).(INDICA-1 de 2).-
DEP:III:71	INFORME ESPECIAL 26	-Participarían en la edición de un folleto referente a los liceos populares y actuación de los CODEPALES.Se financiaría con dinero votado por Enseñanza Secundaria y que fuera vertido a la Asamblea de profesores.(E)
1.DIC.72	EMARCHA Doc. 41	- Escribe una nota en este semanario y la firma, contra la ley de Educación general decretada por el Poder Ejecutivo.-(SS)*
1.4.75 PD.07.00 a	555 07.00	25.3.75 -Fue solicitada su detención a la J.P.Paysandú al encontrarse en esa localidad como turista y tenerse información de que junto a Omar I. Genove se serían los titulares de la Cuenta 974.935 del Bo República, Suc. Cardón, denominada "Fondo de Solidaridad" con los destituidos en la enseñanza.- (DD)

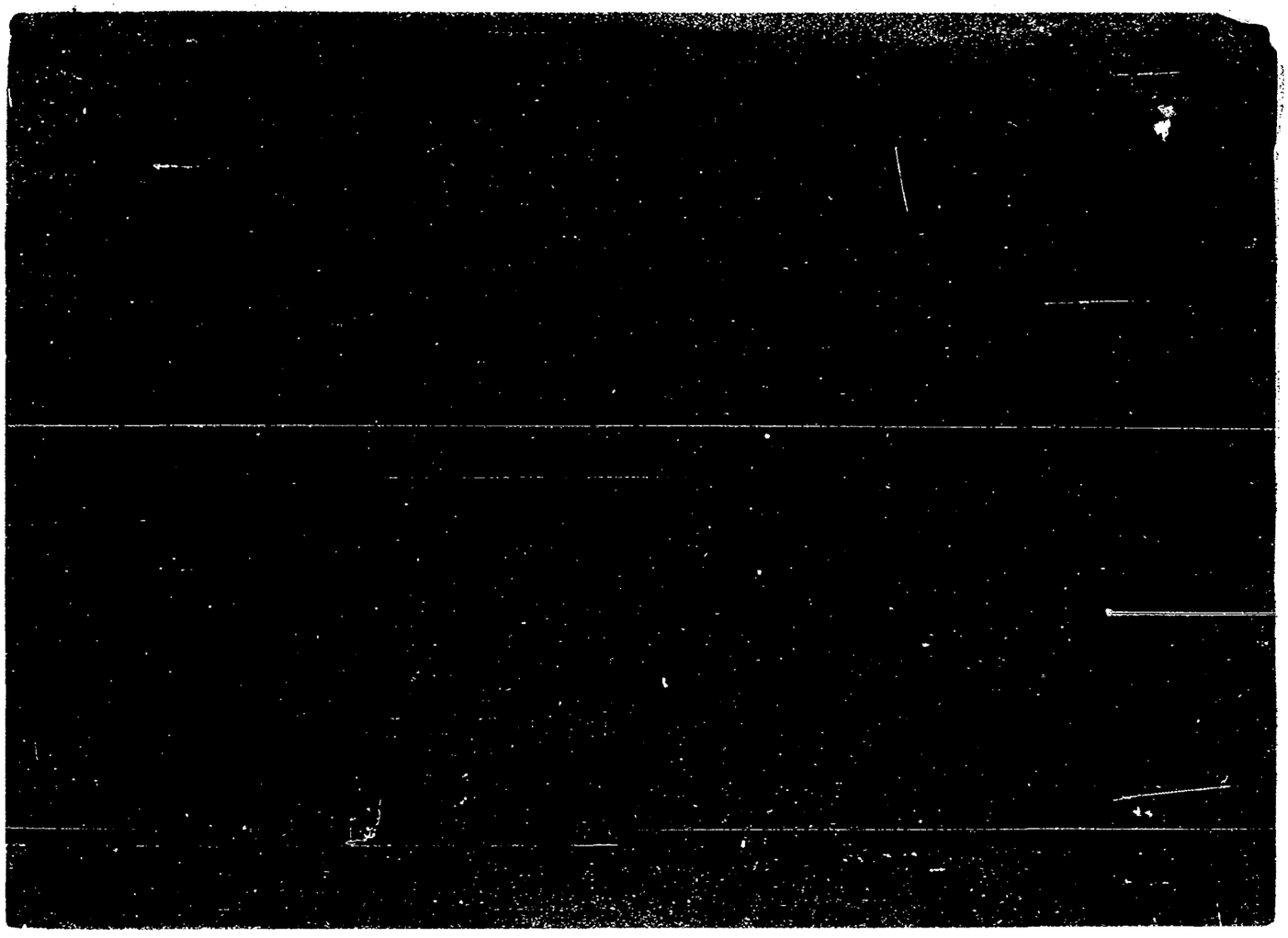

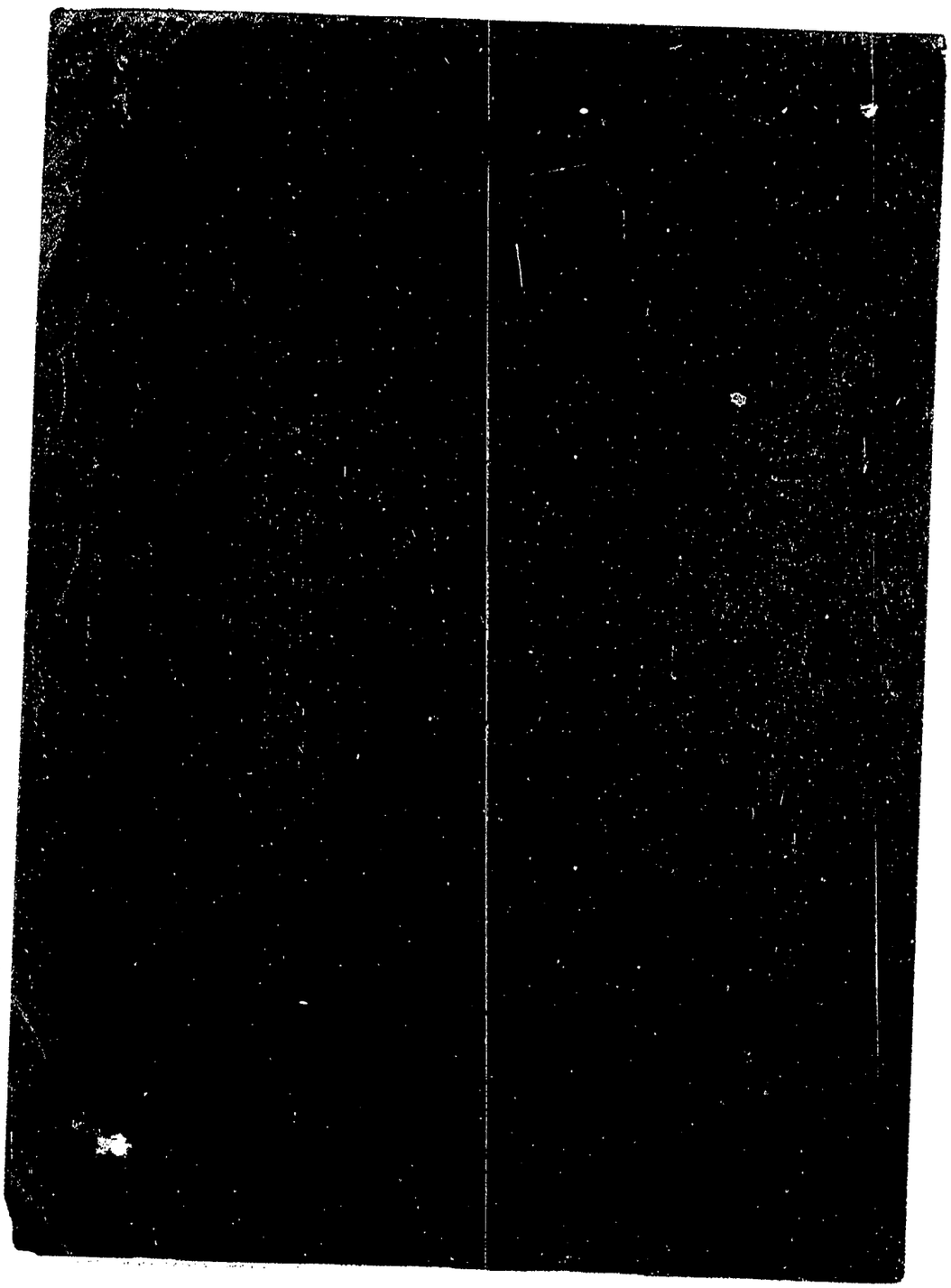

FECHA	DOCUMENTOS	076454 ANTECEDENTES A REGISTRAR 659
9.XII.70 "EL POPULAR"		-Integrar una nómina de Profesores Independientes.. -Firmante de una Declaración de Apoyo al Frente Politico de Sectores Progresistas.(Frente de Unidad).(J).-
16.02.82	D. 5757/ 29	-Figura en una relacion de la Corte Electoral, de ciudadanos inscriptos en el Registro Civico Nacional, que se encuentran comprendidos en el Art. 1, Literal "B" del Acto Institucional No. 4, con prohibicion de ejercer el derecho de voto. (Procesados por delitos de "Lesa Nacion").EVALUACION A-1(VL) Indica (9) (10
16.02.82	D.6004/81/ 29	-Se encuentra comprendido en el Art.1o. literal b) del Acto Institucional No.4,por haber sido procesado el 11 VI, 1975 por los delitos previstos en. C.P.M. 60 (VII) C.P.O. EVALUACION A-1 (LA)

FECHA	DOCUMENTOS	076454 ANTECEDENTES A REGISTRAR	510
20.5.83	24745/83 Pág.020	-03.03.83-Figura en una relación procedente de la P.M.E. de libertades vigiladas.Unidad de control:D.I.I.Detenido el 21.03.75, liberado el 05.05.76.-EVAL:A-1 (Q) Indica (11)	
20.5.83	24862/83 Pág. 015	-08.03.83-Indica idem Doc. 24745/83.-EVAL:A-1 (Q)	

MINISTERIO DE DEFENSA NACIONAL

S. I. D. 076454

Dep. I V5 11. Sec. I

Sub - Secc. **C/G.**

Ficha Nro._____ Confec. 27/10/73

GUIDOTTI (Apellidos) Luis (Nombres)

DOCUMENTOS: C/C. _____ (Serie / Nro.) C/I. _____ (Nro. / Dpto.)

OTROS DOC. _____ (Pasaporte / Lib. Enrol. / etc.)

NACIMIENTO: _____ (Fecha / Lugar)

DOMICILIO: _____ (Calle / Nro. / Teléf. / Ciudad o Localidad)

PROFESION U OCUPACION: _____

LUGAR: _____ CARGO: _____

IDEOLOGIA POLITICA: _____ CLASIFICACION: _____

DATOS COMPLEMENTARIOS: _____ (Est. Civil / Cónyuge / Hijos)

Otros [illegible]

Fecha	Documentos	076454 ANTECEDENTES A REGISTRAR 512.
8/10/72	"El Diario"	Integra la Delegación de la Comisión Nacional de Cooperativismo Escolar del Uruguay junto a Hilaria Melazzi de Cabrera, Luz Rodriguez de Porras Walberto Damonte y Carlos Suarez, que concurre al Primer Seminario de Latinoamerica de Cooperativismo Escolar a realizarse en la Falda (Argentina) entre el 8 y el 14 de oct.-(II)

0513

SERVICIO DE INTELIGENCIA

División I

(Seguridad)

MINISTERIO DE DEFENSA NACIONAL M/F
SERVICIO DE INFORMACION DE DEFENSA
076454
IG.02.02- /502

Sección -G-

Gremios

Ficha N. ~~160~~

Nombres y Apellidos: GUIDOTTI, LUSCHER Luis

Fecha y Lugar Nac.: .....

Cred. Civ.: Serie ..... **N.°** ..... **Ced. Identidad:** .....

Otros documentos: .....
(Pasaporte - Libreta Enrolam. - etc.)

Domicilio: .....
(Ciudad o Localidad) (Calle) (N.°) (Telef.)

Profesión: .....

Cargo y Lugar: .....

Ideol. Política: Comunista **Actuación:** Dirigente gremial de la Gremial de Profesores de Montevideo.-

Datos Complementarios: .....

Apreciación General: .....

.....

.....

Ficha confeccionada: .....

FICHA COMPLEMENTARIA

Documento		076454 Antecedentes
Fecha	Origen	
1964	Prensa	- Dirigente de la Gremial de Profesores de Montevideo.
1965	Gremios	-Integra la Comisión Directiva de la Gremial de Profesores de Montevideo, durante el período 1965.-
29/11/70	El Popular	-Integrante de la Comisión Permanete del Congreso Nacional de la Educación y la Cultura y de la Asamblea Nal. de Profesores (Art. 40).-
29/11/70	El Popular	-Presidió las deliberaciones de la Reunión Extraordinaria del Congreso de la Educación y la Cultura.
5-6-71	El Popular	- Hace manifestaciones sobre la Ley de Coordinación de la Enseñanza; señalando que es una posible solución de pacificación ante la situación por que atraviesa el ente.-
24/IX/71	"El Popular"	Designado por la IX Asamblea de Profesores de Enseñanza Secundaria para integrar las COMISIONES ASESORAS DEL PLAN 1964.-
16/III/70	15(1)23	Presidente de la Comisión Permanente VIII Asamblea de Profesores.(RR)

[redacted],Luis

0515

FICHA COMPLEMENTARIA

Documento		07644 ANTECEDENTES
Fecha	Origen	
2.4.73	577	Figura en una nómina de Profesores quesuscriben el panfleto "Manifiesto y Convocatoria a los socios de la Cremial de Profesores." Este es un documento de claro contexto marxista-revolucionario,que propugna la lucha contra el proyecto de ley de Enseñanza,que se difundío en el mes de marzo de 1973.El temario propuesto incluye puntos de contenido político y de "lucha" de todo el movimiento sindical del país .-Eval.A-1 (JJ)
10/6/75 JPM PD 07.00 a 07.00	Doc.1093	-Con fecha 15/6/75,la Justicia Militar dispuso su procesamiento,por estar incurso en los delitos previstos en el Art.69 numeral VII.-(H).-
26-2-71	B.77.D.1 Ev. E-3.-	Figura en una nómina de Profesores de Enseñanza Secundaria (Afiliados a la Gremial de Profesores de Montevideo y Federación Nacional de Profesores) vinculados a actividades de proselitismo y agitación subversiva o simpatizantes de las mismas, en los años 1965/66/67/68/. Docente de comprobada acción subversiva dentro de la Enseñanza. (M).-

FICHA COMPLEMENTARIA

Fs16

Documento		076454 ANTECEDENTES
Fecha	Origen	
4.7.75 JPM PD 07.00 a 07.00	Doc. 1169	- El 1.7.75 fué entrevistado por miembros de la O.I.T. desarrollandose el tema de la marcha del proceso y tratamiento personal. Manifesto que han sido penados y que desde el momento de su detención hasta el presente tanto como el departamento de JPM aprehesor como en el local donde actualmente se encuentra detenido, han sido totalmente correctos.-(SS)-
16-3-77	Doc.0258	Figura en una nómina de sindicalistas de Diversos gremios, sobre los cuales el Poder Ejecutivo había solicitado información y posteriormente comunicó demás datos de los mismos.- - Dirigente de la Federación Nacional de Profesores de la Enseñanza Secundaria.- - Se encuentra a disposición de la Justicia Militar.- Recuperando posteriormente su libertad.- (sin fechas) (Información sin evaluar) (M).-
22/3/984	--------	Se contestó Memo. (A) Nº 529/984 para el Dpto. C - 2 ESMACO (MS)

076455-S

JUNTA DE COMANDANTES EN JEFE

S. I. D.

Dep. I Secc. I

Sub Secc. A/N

Ficha Nro. ____ Confec. ____

GUIDOTTI FERNANDEZ (Apellidos) Nestor Juan Antonio (Nombres)

DOCUMENTOS: C/C BGA 3913 (Serie / Nro.) C/I. ____ (Nro. / Dpto.)

OTROS DOC. ____ (Pasaporte / Lib. Enrol. / etc.)

NACIMIENTO: ____ (Fecha / Lugar)

DOMICILIO: ____ (Calle / Nro. / Teléf. / Ciudad o Localidad)

PROFESION U OCUPACION: ____

LUGAR: ____ CARGO: ____

IDEOLOGIA POLITICA: ____ CLASIFICACION: ____

DATOS COMPLEMENTARIOS: ____ (Est. Civil / Cónyuge / Hijos)

~~11093~~8

Otros familiares

F52

Fecha	Documentos	076455 ANTECEDENTES A REGISTRAR
17.10.78 Doc.1513		- Delegado de Mesa por las listas 190-190 , en las elecciones nacionales del año 1971 Por el Departamento de Montevideo .- Circuito N° 617-618- (Inf. Corte Electoral).- (0266) (J)

MINISTERIO DE DEFENSA NACIONAL
S. I. D.

076456-3

6 JUL. 1974

Dep. I Secc. I
Sub - Secc. G
Ficha Nro.____ Confec.____

MIERICHE PELLEGRINI — José Tereso
Apellidos — Nombres

DOCUMENTOS: C/C.____ C/I.____
Serie Nro. Nro. Dpto.

OTROS DOC. ____
Pasaporte Lib. Enrol. etc.

NACIMIENTO: 43 años en 1973
Fecha Lugar

DOMICILIO: Alferez Real 2675 ap. 6
Calle Nro. Teléf. Ciudad o Localidad

PROFESION U OCUPACION: Metálurgico

LUGAR: TEM S.A. CARGO: ____

IDEOLOGIA POLITICA: ____ CLASIFICACION: ____

DATOS COMPLEMENTARIOS: ____
Est. Civil Conyugé Hijos

Otros familiares

076456

Fecha	Documentos	ANTECEDENTES A REGISTRAR
1.7.73	1620	Figura en relación de detenidos por desocupación de locales. (K)
1.7.73	1633	Indica lo mismo que el anterior. (K)

[illegible] DE INTELIGENCIA

[illegible]

Sección

MINISTERIO DE DEFENSA M/E

SERVICIO DE [illegible] [illegible]

I.V. 076157 [illegible] 98

Foto

Apellidos GUIGAN

Nombres Elbio

Fecha de Nacimiento:

Lugar de Nacimiento:

Cred. Civ.: Ced. Identidad:

Prontuario: F. Censal:

Padre:

Madre:

Domicilio: Young - Río Negro Ciudad:

Otros datos (Documentos y señas personales)

~~65290~~

SERVICIO DE INTELIGENCIA

Dpto. I (Seguridad)

Sección ....

MINISTERIO DE DEFENSA [illegible]
SERVICIO DE INFORMACION [illegible]
Ficha N° 07645 8-9 [illegible]
I V [illegible]

M/E

[illegible] 24-V-[illegible]

Foto

Apellidos GUIGON

Nombres Eduardo.-

Fecha de Nacimiento:

Lugar de Nacimiento:

Cred. Civ.: Ced. Identidad:

Prontuario: F. Censal:

Padre:

Madre:

Domicilio: Gaboto 1387 Ciudad: Montevideo.-

Otros datos (Documentos y señas personales)

~~[illegible]~~ 392

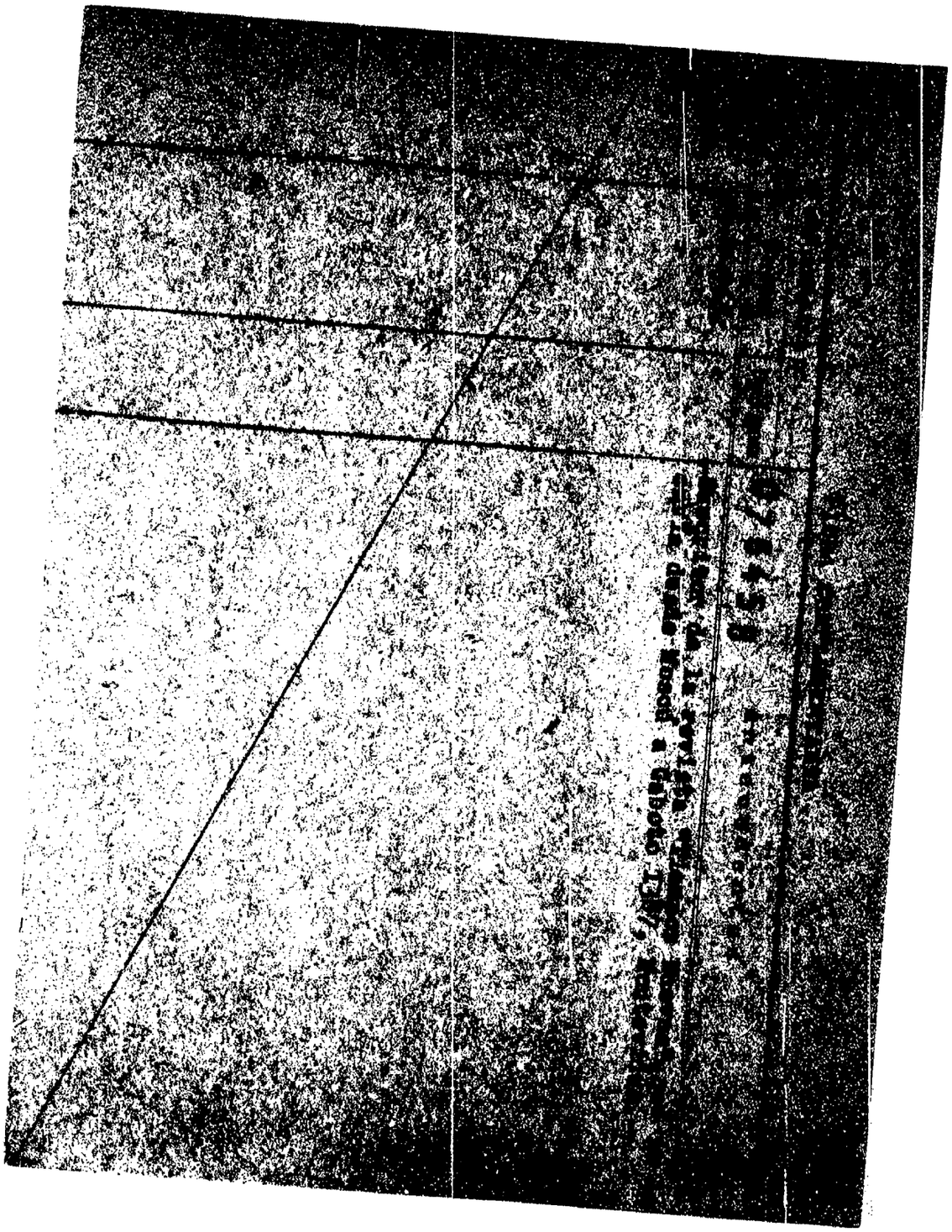

UNIFICAR. [illegible]

SERVICIO DE INFORMACION
DE DEFENSA
Dep. I

076459-7

..... Sección
Act. Ant. Nac.
Ficha Nº [illegible]

Nombres y Apellidos: GUIGOU Egdardo

Fecha de Nacimiento: .....

Lugar de Nacimiento: Dpto. SORIANO
(País - Ciudad o Localidad - etc.)

Cred. Cív.: Serie ..... Nº ..... Ced. Identidad: .....

Otros documentos: .....
(Pasaporte — Libreta Enrolam. — etc.)

FOTO

Domicilio: Juan Lacaze (Ciudad o Localidad) Barrio Isla Mala (Calle) Nº Teléf

Filiación

Edad aparente 30 años Color del Cutis trigueño

Color del Cabello negros Estatura Aproximada mediana

Complexión ..... Aspecto Social humilde

Señas particulares .....

~~85894~~

Ficha confeccionada en Montevideo el 28/IV/948

Fórm. 1

076459

F32

ACTIVIDADES

(1) **Laborales:** Profesión Jornalero Lugar de trabajo

Cargo Antigüedad

Otras Actividades

(2) **Políticas:** Ideología COMUNISTA-SOCIALIST Actuación

Antecedentes

Antecedentes familiares Petrona GUIGOU(MADRE)

(3) **Sociales:** Estado Civil Religión Figuración

Grado Instrucción Lugares que frecuenta

(4) **Económicas:** Situación Capital aprox. Vehículo
marca y Nº

Otros datos

Datos Complementarios

Apreciación Personal Gral.

FICHA COMPLEMENTARIA

Documento		076459 ANTECEDENTES
Fecha	Origen	
28-IV-948	Inf.Bn.I.4.-	-Fué el Jefe del conflicto hace mas de menos dos meses en la Empresa Mayo y Cía, e iniciador de la huelga hace cuatro años en la Emp.Arenera FERRANDO.-
12-IX-948	Inf.Bn.I.4.- F.Individual.-	- Comunista en Juan Lacaze y activo agitador.-
Año 1966.-	Listas 3000 SOCIALISTA.-	Figura como 4o.Titular a la Junta Departamental y como 9o.Titular a ka Junta Electoral en las lista del PARTIDO SOCIALISTA, en las Elecciones Nacionales del cte. año.-
16/Dic./67	B.75 -D.1194	- Integrante del Comite Ejecutivo Nacional del Partido Socialista.-

FICHA COMPLEMENTARIA

54

Documento		076459 ANTECEDENTES
Fecha	Origen	

076459

FSS

SERVICIO DE INTELIGENCIA
División I
(Seguridad)

MINISTERIO DE DEFENSA NACIONAL
SERVICIO DE INFORMACION DE DEFENSA
M/F

I.A. 0125-16040

Sección
Act. Ant. Nac.
Ficha N.º ~~0063~~

Nombres y Apellidos: QUIGOU Edgardo

Fecha de Nacimiento:

Lugar de Nacimiento: Soriano
(País - Ciudad o Localidad - etc.)

Cred. Civ.: Serie N.º Ced. Identidad:

Otros documentos:
(Pasaporte - Libreta Enrolam. - etc.)

Foto

Domicilio: Juan L. Lacaze
(Ciudad o Localidad) (Calle) (N.º) (Telef.)

Filiación
- Edad Aparente Color del Cutis
- Color del Cabello Estatura Aproximada
- Complexión Aspecto Social
- Señas particulares

Ficha confeccionada en Montevideo el 23 de Agosto de 1965.-

076459

F56

ACTIVIDADES

(1) Laborales: Profesión ..... Lugar de trabajo .....

Cargo ..... Antigüedad .....

Otras Actividades .....

.....

(2) Políticas: Ideología ..... Actuación .....

Antecedentes .....

Antecedentes familiares .....

(3) Sociales: Estado Civil ..... Religión ..... Figuración .....

Grado Instrucción ..... Lugares que frecuenta .....

(4) Económicas: Situación ..... Capital aprox. ..... Vehículo .....
marca y N.o

Otros datos .....

Datos Complementarios .....

Apreciación Personal Gral. .....

.....

.....

QUIGOU FICHA COMPLEMENTARIA Edgardo 57

Documento		076459 Antecedentes
Fecha	Origen	
23-III-965	B-37-D-6	-Sindicadp como elemento comunista en la ciudad de Juan Lacaze.-

SERVICIO DE INFORMACION
DE DEFENSA
Dep. 1

076460-5

Confeccionado el 14 de Agosto de 1973

V A R I O S

FOTO

Apellidos OSICOU

Nombres Edilma

Fecha de Nacimiento

Lugar de Nacimiento

Est. Civil

Cred. Cívica Céd. Identidad

Otros Documentos

Ocupación Profesor -Liceo de Dolores

Padre

Madre

Domicilio Ciudad

Otros datos Integrante del Frente Amplio.-

6.283

Imp. CHIESA Hnos. Ltda. 4.000 - 11 - 72

FICHA COMPLEMENTARIA

DOCUMENTO		076460 ANTECEDENTES
Fecha	Origen	
2/12/972	D.4272	Figura en una relación de personas que integran la Asociación de Profesores del Liceo de la ciudad de Dolores.-(J).-
8/2/84	11961 / 82 P.G. 2457	- POSEE ANTECEDENTES EN EL CO.NA.E - EVAL. - A - 1. (CD) INDICA ( ) ( ) ( )

Ficha confeccionada el 27/7/73

Fs. 1

MINISTERIO DE DEFENSA NACIONAL

S. I. D.

076461-3

Dep. 1 **E** Sec. 1

Sub - Secc. A/N

Ficha Nro. ..... Confec. .....

GUIGOU AQUINO — Humberto Willy
Apellidos — Nombres

DOCUMENTOS: C/C. ..... Serie ..... Nro. C/I. 36.111.Soriano(1) Nro. Dpto

Imp.Dig.E 3343 I 4442(2

OTROS DOC. ..... Pasaporte ..... Lib. Enrol. ..... etc.

NACIMIENTO: 28 años 20.AGOSTO.1945.Dolores.(3)
Fecha — Lugar

DOMICILIO: Soture y Mini (Ciudad de Dolores)
Calle — Nro. — Teléf. — Ciudad o Localidad

PROFESION U OCUPACION: Carpintero Técnico Forestal.(4) Ing.Agrícola(6)

LUGAR: ..... CARGO: .....

IDEOLOGIA POLITICA: ..... CLASIFICACION: PCR(5) ~~14?723~~

DATOS COMPLEMENTARIOS: Casado Nancy GIROT(9)
Est. Civil — Cónyuge — Hijos

Hijo de:Humberto y Servanda.(7)Cutis blanco,Cab.Cast.Oscuros,Est.1.78.
Complex.Delgada,Usa lentes.(8)
Otros familiares

Fs. 2

Fecha	Documentos	076461 ANTECEDENTES A REGISTRAR
24.7.73 4.9.73 JPM PM	Cdo.FF.CC Nro.874 Doc.1809 2691 Memorandum (DD)	-Fue detenido junto a otros extremistas en la ciudad de Mercedes y puestos a disposición de la Justicia Militar. Todos estos estaban ligados a los que fueron detenidos en Salto en fecha pasada.Se dedicaba a efectuar pegatinas y volanteadas,así como reclutar nuevos elementos para la organización sediciosa.Actual militante del P.C.R. (Partido Comunista Revolucionario),realizaron una convención los días 21 y 22 de abril del corriente año en la ciudad donde residían.- (OO)
27/7/73	D.1790	- Interrogado admitió integrar el P.C.R. y haber sido reclutado por Jorge Luis MIERES DUTRA y que la actividad que cumplía para el Partido era ilegal. Pensaban llegar a la Revolución armada mediante la concientización de las masas. Integraba además una célula en la ciudad de Dolores.-(C.C)
5.5.77	D, 0411	~~-Figura en una relación de integrantes del P.C.R (Partido Comunista Revolucionario).-(O)~~

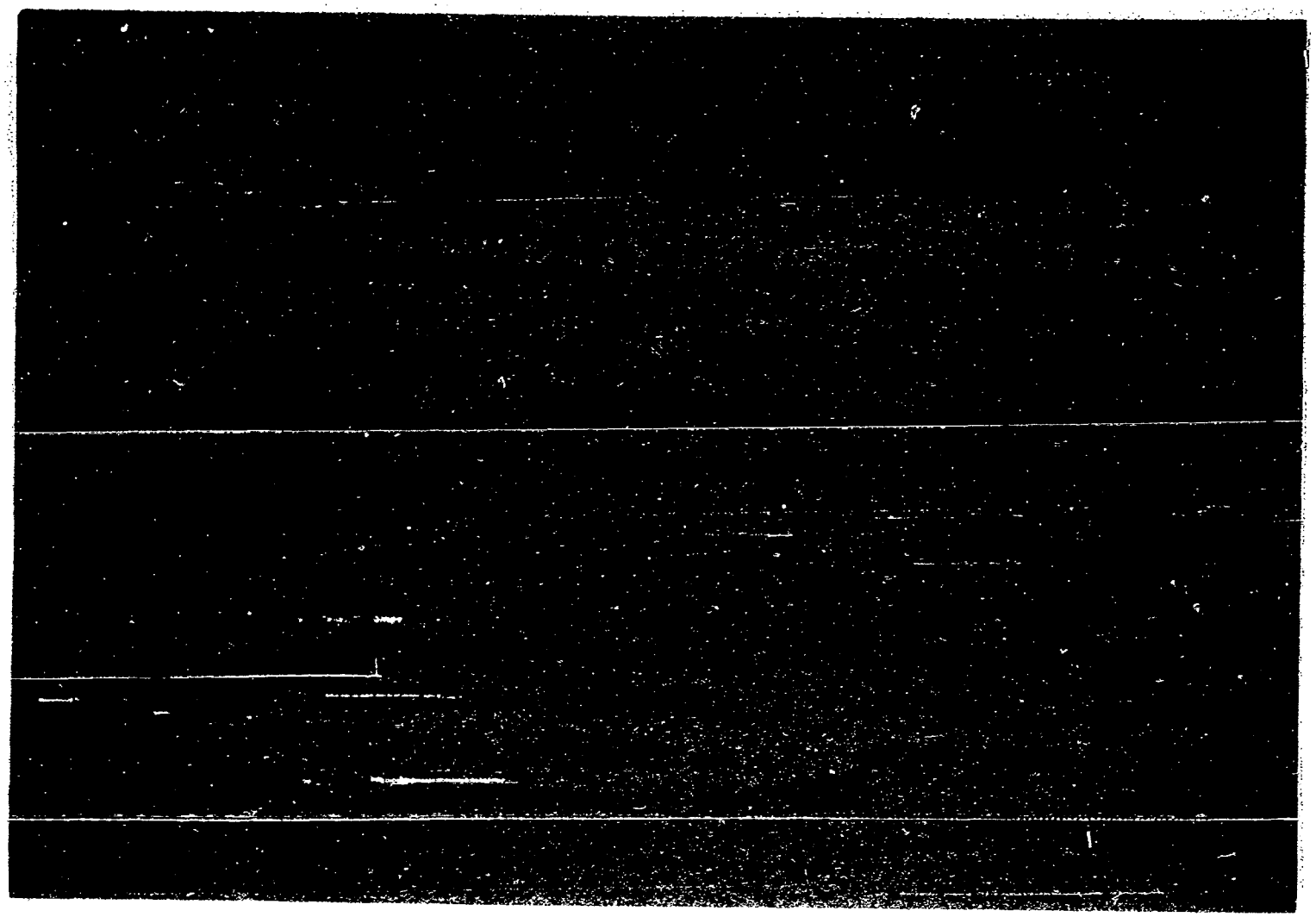

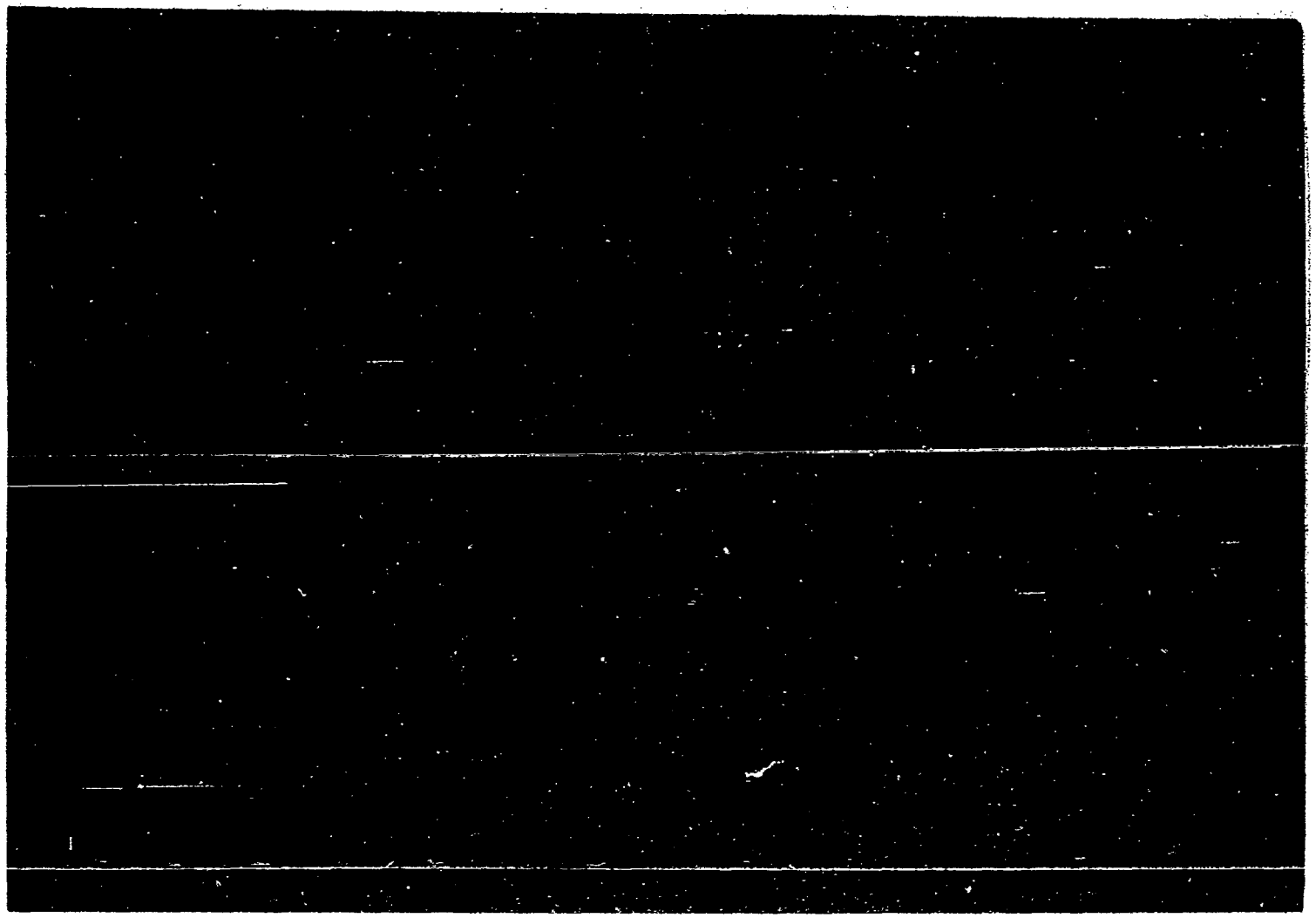

HUMBERTO WILLY QUIÑON AQUINO 07646 Form. F.C.-1

FICHA COMPLEMENTARIA Fs. 5

Documento		Antecedentes
Fecha	Origen	
[illegible]	S-2	Detenido por esta Unidad por presunta vinculación al P.C.C.
[illegible]	S-2	Trasladado a la Carcel Central de C. Ahuaca.-
[illegible]	S-2	Fué puesto en libertad, y no fué procesado.-

FICHA COMPLEMENTARIA

Form

Documento		070401 Antecedentes
Fecha	Origen	

FECHA	DOCUMENTOS	GUIGOU AQ INO 07840 ANTECEDENTES A REGISTRAR Humberto Willy Fso 7
11.5.83.	26057/667 668 669 670	-El 19.1.78 en la Ciudad de Mercedes se le labra acta al causante,el cual manifiesta: 1)No pertenecer a ninguna organización de izquierda entre los años 74 y 77. 2)No tener ninguna amistad con algún integrante del PCR. 3)No ser integrante de alguna Asociación gremial o estudiantil. Preguntado como se explica el hecho de que su nombre aparezca en un documento del PCR,con el alias de "flaco" GUIGOU-HUGO GATTI".El causante contesta que no encuentra explicación alguna y que nunca nadie lo llamó por ese "alias". -21;JUNIO/73:Fue detenido por el Bn.I.5 en averiguaciones por presuntas vinculaciones sediciosas. -4.8.73:Trasladado a la Cárcel Central de Mdeo. -18.10.74:Puesto en libertad.No fue procesado. -Realizaba tareas de adoctrinamiento en J.Dolores. -Trasladado a la Cárcel Central por Orden del Señor Juez Militar de Instrucción de 5to.Turno. -21.AGOSTO.73:En la fecha fue puesto en Libertad. Evaluación:-2.(KE)Indica (1) al (9)

SERVICIO DE INFORMACION DE DEFENSA
Dep. 1

076462-1

Id-1

VARIOS

FOTO

Confeccionado el 4.1.72.

Apellidos G U I G O U M O Y A N O

Nombres ISMEL

Fecha de Nacimiento ~~4.5.44~~ 5-3-950

Lugar de Nacimiento

Est. Civil

Cred. Cívica KCA. 4699 Céd. Identidad 1.698.405

Otros Documentos

Ocupación Enfermera del Hosp. de Clínicas

Padre

Madre

Domicilio José M. Delgado 1854 ap. 15 Ciudad

Otros datos

~~5995~~

Imp. B.M. y A. - 900 - XII - 971.

FICHA COMPLEMENTARIA

IV-2

DOCUMENTO		076462 ANTECEDENTES
Fecha	Origen	
26.10.71.	B.16.D.1.	En diciembre de 1970, consta como Becario de la Universidad de la República, percibiendo un sueldo de $ 4.455.00. (W).
21/12/72	Dec.4315	-Indica Doc. anterior, percibiendo un sueldo neto de $4.500.-(H).-
16-8-974	Ficha del	- Figura en la relación del Cuadro de Enfermeras del Hospital de Clínicas.-

JUNTA DE COMANDANTES EN JEFE
S. I. D.

VARIOS

076463-9

T/1

Dep. 1; Secc. 1

Sub. Secc. A/N

Ficha N.º ..... Confec. 16.7.82

GUIGOU — Apellidos

Italo — Nombres

DOCUMENTOS: C/C ..... Serie ..... N.º ..... C/I. ..... N.º ..... Dpto.

OTROS DOC. ..... Pasaporte ..... Lib. Enrol. ..... etc.

NACIMIENTO: ..... Fecha ..... Lugar

DOMICILIO: ..... Calle ..... N.º ..... Teléf. ..... Ciudad o Localidad

PROFESION U OCUPACION: Pro-Secretario

LUGAR: Asoc. Agrop. de Tarariras CARGO: .....

IDEOLOGIA POLITICA: ..... CLASIFICACION: .....

DATOS COMPLEMENTARIOS: .....

Est.Civil ..... Cónyuge ..... Hijos

Otros familiares

~~171206~~

076463 Is-2

Fecha	Documentos	ANTECEDENTES A REGISTRAR
08.07.82	16.626 pág 2	Figura como Pro-Secretario de la Asociación Agropecuaria de Tarariras de la Ciudad de Colonia Eval.: B-2 (M) (GM).-

MINISTERIO DE DEFENSA NACIONAL
S. I. D.

076464-7

Dep. I Secc. I
Sub-Secc. G
Ficha Nº..... Confec.....
21.5.72

GUIGOU ..... Liber
Apellidos Nombres

DOCUMENTOS: C/C ..... C/I .....
Serie No. No. Dpto.

OTROS DOC.: .....
Pasaporte Lib. Enrol. etc.

NACIMIENTO: .....
Fecha Lugar

DOMICILIO: ..... C. Dolores- Soriano
Calle No. Telef Ciudad o Localidad

PROFESION U OCUPACION: .....

LUGAR: ..... CARGO .....

IDEOLOGIA POLITICA Demócrata CLASIFICACION DIRIGENTE

DATOS COMPLEMENTARIOS .....
Est. Civil Conyuge ~~38316~~ Hijos

.....
Otros Familiares

FECHA	DOCUMENTOS	076464 ANTECEDENTES A REGISTRAR
11.70	B38-D10	Presidente de la Cooperativa Agropecuaria de Dolores.(

SERVICIO DE INFORMACION DE DEFENSA
Dep. 1

076465-4

TA-1

Confeccionado el 14.8.73

VARIOS

FOTO

Apellidos GUIJARRO COSTA

Nombres Juan Blas

Fecha de Nacimiento 8 de Setiembre 1902

Lugar de Nacimiento Montevideo

Est. Civil Casado

Cred. Cívica ..... Céd. Identidad 111.311

Otros Documentos Reg. Fotógrafico Nro.601.770

Ocupación Praticante de Medícina

Padre Joaquín

Madre Rosa

Domicilio Pedro Olmida Nro.2595 Ciudad Montevideo

Otros datos

~~67396~~

Imp. CHIESA Hnos. Ltda. 4.000 - 11 - 72

FICHA COMPLEMENTARIA

16-2

DOCUMENTO		ANTECEDENTES 076465
Fecha	Origen	
10.XI.72	Doc 4117	-Dicha persona con fecha 12/IV/72 fue detenido con motivo de la Fuga del Penal de Punta Carretas de 15 sediciosos y10 delincuentes comunes por la Clínica Dental del Hospital Penitenciario donde se hallaba trabajando.Presta servicios desde la creación de dicho Hospital/Posteriormente por disposición del Sr. Juez Ldo. de Instrucion de 3er.turno recobró su libertad en ambos casos.(SS).

SERVICIO DE INFORMACION DE DEFENSA

Dep. 1

076466-2

To-1

Confeccionado el 17 MAR. 1975

V A R I O S

FOTO

Apellidos GUIJON LEZANO

Nombres Edgardo Enrique

Fecha de Nacimiento 59 años en 1974.

Lugar de Nacimiento Uruguay

Est. Civil Casado.-

Cred Cívica ..... Céd. Identidad .....

Otros Documentos .....

Ocupación Propietario de Kioscos de Venta de revistas y diarios.-

Padre .....

Madre .....

Domicilio Gabeto Nro. 1387 Apto. 5 Ciudad MONTEVIDEO.-

Otros datos .....

~~6.887~~

Imp. CHIESA Hnos. Ltda. 10.000 - 12 - 73

FICHA COMPLEMENTARIA

10-2

DOCUMENTO		076466 ANTECEDENTES
Fecha	Origen	
1.III.74 JPM PD 00.07 a 00.07	Dec. 0357	- Detenido en virtud de realizarse una inspección de sus kioscos de ventas de Diarios y Revistas, donde se le incautara material de izquierda.-(SS)-
1.III.74 JBM PD 00.07 a 00.07	Dec. 0359	- Fué internado en el día 25.III.74 en el Cilindro Municipal bajo el marco de las Medidas Prentas de Seguridad.-(SS)-

076467-0

V. D-1

JUNTA DE COMANDANTES EN JEFE

S. I. D.

DEP. I SECC. I

SUB SECC. A/N

FICHA Nº ..... CONFEC 21.5.82

GUIKE PEREZ — Apellidos

Nélida Noelia — Nombres

DOCUMENTOS: C/C ..... Nº ..... Dpto. C/I. ..... Serie ..... Nº

OTROS DOC. ..... Pasaporte Li. Enrol etc.

NACIMIENTO: ..... Fecha Lugar

DOMICILIO: ..... Calle Nº Teléf. Ciudad o Localidad

PROFESION U OCUPACION: Directora del Centro de Onservación No.2.-

LUGAR: ..... CARGO: .....

IDEOLOGIA POLITICA: ..... CLASIFICACION: .....

DATOS COMPLEMENTARIOS: ..... Est. Civil Cónyuge Hijos

..... Otros familiares

~~16.568~~

To-2

FECHA	DOCUMENTOS	076467 ANTECEDENTES A REGISTRAR
11.10.80 PD/284/980	D.1988 DII	En relación a la detenida IRHRUETA RODRIGUEZ René Araceli, expresó que la misma se había fugado el lunes pasado, luego de agredir a otra internada; que hace aprox.13 años está internada en el Cons. del Niño, registrando problemas disciplinarios y fugas.- Eval.A-1 (Y)

Imp. Nacional 1933/79

Q76468-8

JUNTA DE COMANDANTES EN JEFE

S. I. D.

Dep. I Secc. I

Sub Secc. A/N

Ficha Nº ..... Confec. .....

GUILHOT RODRIGUEZ (Apellidos) Jorge (Nombres)

DOCUMENTOS: C/C BVB 14686 (Serie / Nº) C/I. 851.790 (Nº / Dpto.)

OTROS DOC. ..... (Pasaporte / Lib. Enrol. / etc.)

NACIMIENTO: 23/9/37 (Fecha) Artigas (Lugar)

DOMICILIO: Domingo Aramburú 1793 (Calle / Nº / Teléf.) Montevideo (Ciudad o Localidad)

PROFESION U OCUPACION: Operador de Refinería

LUGAR: ANCAP **CARGO:** .....

IDEOLOGIA POLITICA: ..... **CLASIFICACION:** .....

DATOS COMPLEMENTARIOS: Casado (Est. Civil / Cónyuge / Hijos)

Padres: Rafael e Isaura (Otros familiares)

Fecha	Documentos	076468 ANTECEDENTES A REGISTRAR
	DNII	-Afiliado N° 24.826 al Partido Comunista desde el 31/12/65 según material incautado a raíz de la detención de Rodney T.Arismendi el 8/5/74.- (C.N.C.P. N° 1500 SEC.6a. DEC. SOLICITADA EL 15/12/78)(U).

Imp. Nacional 7[illegible]79

J. C. J. 076468

Dpto. 1

Apellidos GUILHOT

Nombres JORGE

Documentos Afiliado al P.C. No. 24826

Ant, Secc: A B C D E G V

☐ ☐ ☐ ☐ ☐ ☐ ☐

Secreto

076468

354

ANTECEDENTES

8-1-76.- Dec. 0001/76.- (UU) EVAL. B-2

Nac.: Oriental

Edad: 29 años

F.Ingreso: 31-12-65

Dom.: Pilar Costa 677-Agraciada y Vía Ferrea.

Doc.: BVB 14686

Ocup.: Operario - ANCAP/ Operaciones

JUNTA DE COMANDANTES EN JEFE 076469-6

S. I. D.

Dep. I Secc. I

Sub Secc. A/N

Ficha Nº ..... Confec 6/6/80

GUILLADE SECANE — Apellidos

Manuel — Nombres

DOCUMENTOS: C/C Serie AAB Nº4810 — Serie / Nº — C/I. Nº538.185 — Nº / Dpto.

OTROS DOC. Carta de Ciudadanía Nº 32060 — Pasaporte / Lib. Enrol. / etc.

NACIMIENTO: 16/12/1924 — Fecha — Pontevedra - España — Lugar

DOMICILIO: Joaquin Requena 2016 — Calle / Nº / Teléf. — Montevideo — Ciudad o Localidad

PROFESION U OCUPACION: Fincionario

LUGAR: OSE - Oficial 2da. CARGO:

IDEOLOGIA POLITICA: CLASIFICACION:

DATOS COMPLEMENTARIOS: — Est. Civil / Cónyuge / Hijos

~~1 1 0 9 6 0~~

Sus Padres: Amadeo y Rosa — Otros familiares

Fecha	Documentos	076469 ANTECEDENTES A REGISTRAR
	D.N.I.I.	- 1959 - Según informes obtenidos por este Servicio es Afiliado a Casa de España. (C.H.C.P. Nº1594 del 20/11/978 de la Sec.4ta. de Mdeo.)(K)

Imp. Nacional 716/79

970470-4

A-1

JUNTA DE COMANDANTES EN JEFE

S. I. D.

Dep. I Secc. I

Sub Secc. A/N

Ficha Nro. _____ Confec._____

GULLIAN GHAZAROSIAN — Alicia

Apellidos — Nombres

DOCUMENTOS: C/C BJA 10168 C/I. _____

Serie Nro. — Nro. Dpto.

OTROS DOC. _____

Pasaporte — Lib. Enrol. — etc.

NACIMIENTO: _____

Fecha — Lugar

DOMICILIO: _____

Calle — Nro. — Teléf. — Ciudad o Localidad

PROFESION U OCUPACION: _____

LUGAR: _____ CARGO: _____

IDEOLOGIA POLITICA: _____ CLASIFICACION: _____

DATOS COMPLEMENTARIOS: _____

Est. Civil [redacted] Cónyuge — Hijos

Otros familiares

Fecha	Documentos	976470 ANTECEDENTES A REGISTRAR
17.10.78 Doc.1513		- Delegado de Mesa por las listas 77-700-1811-4190-9988 , en las elecciones nacionales del año 1971 Por el Departamento de Montevideo .- Circuito N° 1573 (Inf. Corte Electoral).- (0267) (J)

SERVICIO DE INTELIGENCIA
División I
(Seguridad)

MINISTERIO DE DEFENSA NACIONAL
SERVICIO DE INFORMACION DE DEFENSA
M / F
I.A. 076471-2

Sección
Act. Ant. Nac.
Ficha N.º 1602

Nombres y Apellidos: GUILLAMA, Casimiro

Fecha de Nacimiento:

Lugar de Nacimiento:
(País - Ciudad o Localidad - etc.)

Cred. Civ.: Serie ..... N.º ..... Ced. Identidad:

Otros documentos:
(Pasaporte - Libreta Enrolam. - etc.)

Foto

Domicilio: Tacuarembó Luz Eléctrica.
(Ciudad o Localidad) (Calle) (N.º) (Telef.)

Filiación

Edad Aparente 59 años Color del Cutis
Color del Cabello Estatura Aproximada
Complexión Aspecto Social
Señas particulares

~~11941~~

Ficha confeccionada en Montevideo el 18 de Enero de 1966.-

076471

052

ACTIVIDADES

(1) Laborales: Profesión Fletero Lugar de trabajo .....

Cargo ..... Antigüedad .....

Otras Actividades .....

(2) Políticas: Ideología Comunista ..... Actuación .....

Antecedentes .....

Antecedentes familiares .....

(3) Sociales: Estado Civil ..... Religión ..... Figuración .....

Grado Instrucción ..... Lugares que frecuenta .....

(4) Económicas: Situación ..... Capital aprox. ..... Vehículo .....
marca y N.o

Otros datos .....

Datos Complementarios .....

Apreciación Personal Gral. .....

F.3

FICHA COMPLEMENTARIA

Documento		076471 Antecedentes
Fecha	Origen	
19/XI/65 17/X/966.-	76/112 77/174.-	- Comunis a de la ciudad de Tacuarembó, con domicilio en la calle Luz Electrica, 59 años, Fletore.-

FICHA COMPLEMENTARIA

Documento		076471 Antecedentes
Fecha	Origen	

J. C. J.
Dpto. 1

076471

Apellidos GUILLAMA

Nombres CASIMIRO

Documentos Afiliado al P.C. No. 02189

Ant, Secc: A B C D E G V

☐ ☐ ☐ ☐ ☐ ☐ ☐

Secreto

076471

056

ANTECEDENTES

8-1-76.- Dec. 0001/76.- (UU) EVAL. B-2

Nac.: - - - -

Edad: - - - -

F.Ingreso: 25-3-47

Dom.: Dep. de Tacuarembó

Dec.: carece

Ocup.: Agricultor

SERVICIO DE INFORMACION
DE DEFENSA
Dep. 1

XXXXXXX GREMIOS

076472-0

F1

Confeccionado el 25.4.75

FOTO

Apellidos GUILLAMA

Nombres Ernesto Edelvesio

Fecha de Nacimiento

Lugar de Nacimiento

Est. Civil

Cred Cívica ..... Céd. Identidad .....

Otros Documentos

Ocupación Funcionario (EMPRESA COPESOR)

adre

adre

omicilio ..... Ciudad .....

tros datos

38366

Imp. CHIESA Hnos. Ltda. 10.000 - 12 - 75

F32

FICHA COMPLEMENTARIA

DOCUMENTO		076472 ANTECEDENTES
Fecha	Origen	
6.10.73	Doc. 3159 (Ev. F-6)	- Figura en una nómina de integrantes de las Empresas Pesqueras, seleccionados el día 10 de setiembre de 1973, por la Junta Nacional de Pesca.- Se le asigna antecedentes negativos de carácter moral.- (00)

Fs-1

SERVICIO DE INTELIGENCIA
División I
(Seguridad)

MINISTERIO DE DEFENSA NACIONAL M/F
SERVICIO DE INFORMACION DE DEFENSA
I.A. 078473-8

Sección :A.
Act. Amt. Nac.
Ficha N° 1191.

6 GUILLAUME (1)

Nombres y Apellidos: GUILLAMA VERA Julio César

Foto

Fecha de Nacimiento: 10 de noviembre de 1929.-

Lugar de Nacimiento: 8a.sección-Montevideo-Uruguay.-
(País - Ciudad o Localidad - etc.)

Cred. Civ.: Serie ..... N.° ..... Ced. Identidad: 540215

Otros documentos: Prontuario No.540.215 Reg.Fotog.1.319.333.-
(Pasaporte - Libreta Enrolam. - etc.)

Domicilio: Montevideo.. 18 de julio 1333..(ANTEO Ltda.).-
(Ciudad o Localidad) (Calle) (N.°) (Telef.)
Olivos 866(enero de 1962)

Filiación
- Edad Aparente ..... Color del Cutis .....
- Color del Cabello ..... Estatura Aproximada .....
- Complexión ..... Aspecto Social .....
- Señas particulares .....

~~110542~~

Ficha confeccionada en Montevideo el 3 de mayo de 1963.

076473

FS-2

ACTIVIDADES

(1) **Laborales:** Profesión Pintor / Comerciante. Lugar de trabajo .....

Cargo ..... Antigüedad .....

Otras Actividades Socio-capitalista de las "GALERIAS ANTEO", Ex-empleado de dichas galerías.- (2) Uno de los propietarios de la Librería "ANTEO" (6)

(2) **Políticas:** Ideología Pro-Soviética (3) COMUNISTA Actuación Activista (4) "P.C." (5)

Antecedentes Hijo de Domingo y de Juana Francisca.-

Antecedentes familiares .....

(3) **Sociales:** Estado Civil ..... Religión ..... Figuración .....

Grado Instrucción ..... Lugares que frecuenta .....

(4) **Económicas:** Situación ..... Capital aprox. ..... Vehículo ..... marca y N.o

Otros datos .....

Datos Complementarios .....

Apreciación Personal Gral. .....

CUTILAVA

FICHA COMPLEMENTARIA Julio C. F3-3

Documento		076473 Antecedentes
Fecha	Origen	
19.I.962	El Popular	Firmante de un manifiesto de Universitarios por la Unión de las Izquierdas.
8.VI.962	El Popular	Se pronuncia por la formación de un Frente de las Fuerzas Democráticas y anti-imperialistas, sin exclusiones.
6.X.962	Marcha	Firmante de un manifiesto del Movimiento de Trabajadores de la Cultura (integrantes del FIDEL). Firmó manifiesto de MIL CIEN INTELECTUALES DEL FIDEL".
3.III.963 10.III.963	El Popular	Firmó por la derogación de las Medidas Prontas de Seguridad establecidas con motivo de la huelga de UTE. Firmó manifiesto de Solidaridad con Cuba.
24_I-962	B-75-(I)-31	Firmante de uh manifiesto por la no intervención y condena de cualquier tentativa de sanción agresión o coerción ya sea económica política o militar y todo intento de ruptura diplomática con el Gobierno de Cuba violatorio del principio de no intervención.-
28-May-965.	B-76-D-10.-	- Recibe correspondencia desde Rusia, dirigida a "ANTEO Ltda." 18 de Julio Nº 1333 Casilla de Correo Nº 1233, para entregar al reseñado.-
18-VI-65.-	B-37-D-15.-	-Destinatario de una partida de 100 ejemplares del libro "VIETNAM LIBERADO", lo que venian dirigidos a 18 de julio 1333 y su portador era Luis Mangiero que fue detenido en la ciudad de Colonia cuando introducia dicho libros desde la ciudad de Buenos Aires..Los remitia Editorial "DISTRIBUIDORA RIO PLATENSE", sito en calle Corrientes 2505 de la ciudad de Buenos Aires.-

FICHA COMPLEMENTARIA

Documento		076473 Antecedentes
Fecha	Origen	
19-XIII-65.	B-72-D-169.-	-Nacido el 10-XI-929 en la 8va.sección de Montevideo.-Hijo de Domingo y de Juana Francisca,de profesión comerciante.- -En enero de 1962 se domiciliaba en Olivos 966.- -Posee prontuario No.540.215-Registro fotográfico No.1.319.333.- -En el mes de abril de 1958,el reseñado integra la galería "ANTEO",la que se dedica a la venta de cuadros,discos y libros de origen Ruso.-
28/VI/65	37/11	Referente a los libros que recibio en la calle 18 de Julio 1333, posteriormente el dia 18 fueron despachados por ARCO a San Jose 1156 a su nombre.-
IV-1963.	Mondel No.174.-	Activista Comunista.- Es uno de los tres socio-capitalistas de la Editorial y Librería Comunista conocida con el nombre de "Galerias Anteo".- Antes de ser co-propietario de dicha empresa trabajaba de empleado en otra editorial y su condición económica siempre había sido modesta.- Dicha "Galería Anteo" es un importante centro receptor y distribuidor de propaganda Soviética, no sólo en nuestro País y particularmente en los departamentos del Norte y Litoral, sino también en los países de nuestra área, financiando a la vez movimientos comunistas, usando de fachada ser una sociedad comercial de responsabilidad limitada.-

GUILLAMA VERA, Julio Cés ar.

FICHA COMPLEMENTARIA

B-5

Documento		076473 Antecedentes
Fecha	Origen	
29-XI-1965.	B-77-D-140.	- En el año 1959 se habría domiciliado en la Calle Olivos No.866 de la Ciudad de Montevideo.- El 9 de julio del mismo año habría realizado un viaje a la Ciudad de Buenos Aires.- - En esa misma época habría sido socio-Capitalista de la Sociedad Comercial de Responsabilidad Limitada "Galería Anteo", supuesta colateral del Partido Comunista de Nuestro País.- - En 1960 habría sido intermediario de la exportadora e importadora de Libros "GUOZI SHUDAIN", de Pekín y de NORBERTO OSVALDO MARTINEZ (domiciliado en la Calle Olivera No.1556 - Buenos Aires).- Este último era en esa fecha distribuidor de publicaciones procedentes de países izquierdistas, en especial de China Comunista en la República Argentina.-
29/XI/965	77/140	-En el año 1960 era destribuidor de publicaciones procedentes de paises Izquierdistas en especial de China Comunista.- En la misma fecha Julio Cesar Guillama Vera fue Intermediario entre el reseñado y la exportadora e importadora de libros "GUOZ SHUDAN" de Pekin.- -Su domicilio es en la calle Olivera No.1556 de la ciuda d de Buenos Aires..-

FICHA COMPLEMENTARIA

Fs-6

Documento Fecha	Origen	076473 Antecedentes
23/VIII/66	77/131	- Figura en una relacion de personas la cual es estan vincualadas al "Instituto Cultural Uruguay-China" (I.C.U.CH.), del cual es suscriptor de material de Propaganda.-
5-X-67	77-63	Fue investigado en relación con el XIV Congreso.
XII/961	Publ. MONDEL Nro.155	-Citado en la pág.2. (ind.1 al 4) (.-
IV/963	Publ. MONDEL Nro.174	-Citado en la pág.4.
14.11.80	Doc.1564	-Indica lo mismo que Documento: "El Popular" 08.06.962.-(SF)
15/07/83	D.26314 Pág.1913	-1971/1978.En información referente al "P.C.", obtenida por el Dpto.III/S.I.D., en éste período, el causante figura en la misma, sin aportar otros datos. Está sindicado como una persona muy importante. EVAL.A-2 (P) Aporta (5)y(6).
20.10.83	. . . . .	Se contestó en Memo(A) Nº 3050/82 11a. Parte para DINARP.- (MS)

MINISTERIO DE DEFENSA NACIONAL
S. I. D.

076473

28 FEB. 1975

Dep. I Secc. I
Sub - Secc. G
Ficha Nro.____ Confec.____

GUILLAMA VERA — Julio César
Apellidos — Nombres

DOCUMENTOS: C/C.____ (Serie / Nro.) C/I.____ (Nro. / Dpto.)

OTROS DOC. ____ (Pasaporte / Lib. Enrol. / etc.)

NACIMIENTO: ____ (Fecha / Lugar)

DOMICILIO: ____ (Calle / Nro. / Teléf. / Ciudad o Localidad)

PROFESION U OCUPACION: Gráfico

LUGAR: ____ CARGO: ____

IDEOLOGIA POLITICA: ____ CLASIFICACION: ____

DATOS COMPLEMENTARIOS: ____ (Est. Civil / Conyuge / Hijos)

Otros familiares

838

Fecha	Documentos	076473 ANTECEDENTES A REGISTRAR
17/1/75	Dec.200 DNII	Figura en una relación de integrantes de la "Bolsa de los Gráficos",los cuales poseen antecedentes negativos en esta Dirección,dado que pertenecían al personal de los clausurados diarios "Ya" y "De Frente". Esta Nómina realizó un curso para proveer cargos Vacantes de Inspectores Nacionales de Trabajo.-(Eval-A-1).-(H).-

076473

78.9

SERVICIO DE INFORMACION DE DEFENSA

Dep. 1

VARIOS

Confeccionado el 19.VII.78

FOTO

Apellidos GUILLAMA

Nombres Julio G.

Fecha de Nacimiento

Lugar de Nacimiento

Est. Civil

Cred. Cívica Céd. Identidad

Otros Documentos

Ocupación [illegible]

Padre

Madre

Domicilio Ciudad

Otros datos:

65990

Fs-10

FICHA COMPLEMENTARIA

DOCUMENTO		076473 ANTECEDENTES
Fecha	Origen	
8.VI.62	"EL POPULAR"	-Suscribe un Manifiesto de Profesionales, Intelectuales Artistas, Estudiantes, Trabajadores; que se Pronuncian por un Frente de las Fuerzas Democráticas y Antimperialistas, sin exclusiones.-(J).-

11941 / 82
PAG. 2457

-POSEE ANTECEDENTES EN EL CO.NA.E-
EVAL - A - 1. C (0) INDICA ( ) ( ) ( )

2/2/84

SERVICIO DE INFORMACION
DE DEFENSA
Dep. 1

076474-6

Confeccionado el 27.3.73

VARIOS

FOTO

Apellidos GUILLAMA

Nombres Lenin

Fecha de Nacimiento

Lugar de Nacimiento

Est. Civil

Cred. Cívica Céd. Identidad

Otros Documentos

Ocupación

Padre

Madre

Domicilio Ciudad

Otros datos ~~65982~~

CHIESA Hnos. Ltda - 8.000 - 3 - 72

32

FICHA COMPLEMENTARIA

DOCUMENTO Fecha	Origen	076474 ANTECEDENTES
Nov.1971	Lista 988 PDC F.A	Candidato en el 95.lugar a la Junta Departamental por el dpto. de Tacuarembó sublema Frente del pueblo(SS)
21 2 84	11941 / 82 PAG.2457	-POSEE ANTECEDENTES EN EL CO.NA.E- EVAL - A - 1.C.(D) INDICA ( ) ( ) ( )

076475-3

Fs 1

JUNTA DE COMANDANTES EN JEFE

S. I. D.

Dep. I Secc. I

Sub Secc. A/N

Ficha Nro. _____ Confec. 26.3.79

GUILLAMA RODRIGUEZ de HERNANDEZ Mirtha

Apellidos Nombres

DOCUMENTOS: C/C A.Z.A. 136.62 C/I. _____

Serie Nro. Nro. Dpto.

OTROS DOC. _____

Pasaporte Lib. Enrol. etc.

NACIMIENTO: _____

Fecha Lugar

DOMICILIO: _____

Calle Nro. Teléf. Ciudad o Localidad

PROFESION U OCUPACION: _____

LUGAR: _____ CARGO: _____

IDEOLOGIA POLITICA: _____ CLASIFICACION: _____

DATOS COMPLEMENTARIOS: _____

Est. Civil ~~110943~~ Cónyuge Hijos

_____

Otros familiares

Fecha	Documentos	076475 ANTECEDENTES A REGISTRAR
16.3.79	D.0355	-- Delegado de Mesa por las listas 1001,2001 , en las elecciones nacionales del año 1971 por el Departamento de Montevideo .- Circuito N° 407 (Inf. Corte Electoral).- (Pág. N° 9) (Y)

076475

F3

JUNTA DE COMANDANTES EN JEFE

S. I. D.

Dep. I Secc. I

Sub Secc. A/N

Ficha Nro. _____ Confec._____

GUILLAMA RODRIGUEZ — Mirtha

Apellidos — Nombres

DOCUMENTOS: C/C AZA 13662 C/I. _____

Serie Nro. Nro. Dpto.

OTROS DOC. _____

Pasaporte Lib. Enrol. etc.

NACIMIENTO: _____

Fecha Lugar

DOMICILIO: _____

Calle Nro. Teléf. Ciudad o Localidad

PROFESION U OCUPACION: _____

LUGAR: _____ CARGO: _____

IDEOLOGIA POLITICA: _____ CLASIFICACION: _____

DATOS COMPLEMENTARIOS: _____

Est. Civil Cónyuge Hijos

Otros familiares

354

Fecha	Documentos	076475 ANTECEDENTES A REGISTRAR
17.10.73 Doc.1513		Delegado de Mesa por las listas :1001 , en las elecciones nacionales del año 1971 Por el Departamento de Montevideo .- Circuito N° 407 (Inf. Corte Electoral).- (0266) (J)

R-5

Nº Carp. 133

Foto de Frente	Foto de Perfil

GUILLAMA RODRIGUEZ Mirta
Apellido Paterno Apellido Materno Nombre(s)

Documentos C. C. ..... C. I. 632.342

Domicilio Chaná 2316

Teléfono ..... Sección Policial .....

Lugar y Fecha de Nacimiento .....

Profesión ..... Ocupación Jefe de Sección

Otras actividades .....

Actuación DIPAICO

Ideología .....

Situación económica ..... Capital aprox. ..... Vehículo .....

Raza ..... Estatura ..... Peso ..... Color de cabello .....

Color de ojos ..... Complexión ..... Señas .....

Estado civil ..... Nombre del cónyuge .....

Nacionalidad del conyuge ..... Nombre y edad de los hijos .....

Padre, Nombre ..... Nacionalidad .....

Madre, Nombre ..... Nacionalidad .....

Estudios .....

Otros datos .....

r.p.

"N y D" C8-08

4038

1202

Fb

Nº Carp. 0058

Foto de Frente	Foto de Perfil

GUILLAMA — MIRTHA

Apellido Paterno — Apellido Materno — Nombre(s)

Documentos C. C. AZA. No. 13.662.- C. I.

Domicilio Cham[illegible] No. 2316.-

Teléfono ..... Sección Policial .....

Lugar y Fecha de Nacimiento .....

Profesión ..... Ocupación .....

Otras actividades .....

Actuación DISEDE.-

Ideología .....

Situación económica ..... Capital aprox. ..... Vehículo .....

Raza ..... Estatura ..... Peso ..... Color de cabello .....

Color de ojos ..... Complexión ..... Señas .....

Estado civil ..... Nombre del cónyuge .....

Nacionalidad del conyuge ..... Nombre y edad de los hijos .....

Padre, Nombre ..... Nacionalidad .....

Madre, Nombre ..... Nacionalidad .....

Estudios .....

Otros datos .....

"N y D" 08-08

wog.-

1940

MINISTERIO DE DEFENSA NACIONAL

S. I. D. 076476-1

Dep. I

20 FEB. 1970

Sub Sec.

Ficha Nro.: _____ Confec._____

GUILLAMON — Bernardo

Apellidos — Nombres

DOCUMENTOS: C/C _____ C/I. _____

Serie Nro. Nro. Dpto.

OTROS DOC. _____

Pasaporte Lib. Enrol. etc.

NACIMIENTO: _____

Fecha Lugar

DOMICILIO: _____ Dpto. MONTEVIDEO

Calle Nro. Teléf. Ciudad o Localidad

PROFESION U OCUPACION: Profesor

LUGAR: I.P.A. CARGO: _____

IDEOLOGIA POLITICA: _____ CLASIFICACION: _____

DATOS COMPLEMENTARIOS: _____

Est. Civil Cónyuge Hijos

Otros familiares

Fecha	Documentos	076476 ANTECEDENTES A REGISTRAR
23.12.75	2176	Integra una nómina de Profesores del Instituto de Profesores "Artigas" (IPA), firmantes de un Testimonio de Solidaridad con el Prof. Alfredo R. CASTELLANOS, que fuera cesado en sus funciones de Director del mencionado Instituto.- (I).- 6.12.77-Fue contestado por MEMO(A)Nº 4034/77 para la Universidad de la República.-qq-. 20.7.79-MEMO(A)Nº 3450/78-DPTO.C-2/ESMACO.-qq-.

11941 / 82
PAG. 2458

- POSEE ANTE . EN EL CO.NA.E-
EVAL - A - 1.C CD) INDICA ( ) ( ) ( )

8/2/89

SERVICIO DE INTELIGENCIA
División I
(Seguridad)

MINISTERIO DE DEFENSA NACIONAL
SERVICIO DE INFORMACION DE DEFENSA

I.A. 070477-911

Se
Act. Ant. Nac.
Ficha N. [redacted]

Nombres y Apellidos: GUILLAMON MARGENAT Juan Pedro

Fecha de Nacimiento:

Lugar de Nacimiento: Uruguay
(País - Ciudad o Localidad - etc.)

Foto

Cred. Civ.: Serie ..... N.º ..... Ced. Identidad: .....

Otros documentos: PP.N°114866
(Pasaporte - Libreta Enrolam. - etc.)

Domicilio: .....
(Ciudad o Localidad) (Calle) (N.º) (Telef.)

Filiación
- Edad Aparente ..... Color del Cutis .....
- Color del Cabello ..... Estatura Aproximada .....
- Complexión ..... Aspecto Social .....
- Señas particulares .....

~~65303~~

Ficha confeccionada en Montevideo el 11 de agosto de 1964.-

6477

ACTIVIDADES

(1) Laborales: Profesión ..... Lugar de trabajo .....

Cargo ..... Antigüedad .....

Otras Actividades .....

.....

(2) Políticas: Ideología ..... Actuación .....

Antecedentes Arribó a Cuba en setiembre de 1963 y partió de Cuba con destino al Brasil en octubre de 1963.- 30/IV/964 B-76-D-106

Antecedentes familiares .....

(3) Sociales: Estado Civil ..... Religión ..... Figuración .....

Grado Instrucción ..... Lugares que frecuenta .....

(4) Económicas: Situación ..... Capital aprox. ..... Vehículo .....
marca y N.o

Otros datos .....

Datos Complementarios .....

Apreciación Personal Gral. .....

.....

.....

SERVICIO DE INFORMACION
DE DEFENSA
Dep. I

076478-F

Sección "G"
Gremios
Ficha Nº 3450

Nombres y Apellidos: GUILLARDO Carlos

Fecha y Lugar Nac.: .....

Cred. Cív.: Serie ..... Nº ..... Ced. Identidad: .....

Otros documentos: .....
(Pasaporte - Libreta Enrolam. - etc.)

Domicilio: .....
(Ciudad o Localidad) (Calle) (Nº) (Teléf.)

Profesión: .....

Foto

Cargo y Lugar: Empleado Bancario

Ideol. Política: ..... Actuación: Dirigente Asociación Bancarios del Uruguay.-

Datos Complementarios: .....

Apreciación General: .....

~~38319~~

Ficha confeccionada: 6-5-67
Bibliorato.-45.-Sector.-1.-

Form. 4

332

FICHA COMPLEMENTARIA

Documento		076478 ANTECEDENTES
Fecha	Origen	
6-5-67	El Popular	Integrante del Consejo Central de la Asociacio de Bancarios del Uruguay.-En las elecciones del año que se menciona.-
26.8.68	AEBU N° 269	Integrante del Consejo Directivo de la Banca Oficial de la Asociación de Bancarios del Uruguay para el período 1968.

JUNTA DE COMANDANTES EN JEFE 076470-5

S. I. D.

Dep. I E Secc. I

Sub Secc. A/N

Ficha No. ..... Confec. 6.3.70

GUILLARMA RAMIREZ — Julio César

Apellidos — Nombres

DOCUMENTOS: C/C. ..... **C/I.** .....

Série — No. — No. — Dpto.

OTROS DOC. .....

Pasaporte — Lib. Enrol. — etc.

NACIMIENTO: .....

Fecha — Lugar

DOMICILIO: Ameghino 4977 Ap.2.

Calle — No. — Teléf. — Ciudad o Localidad

PROFESIÓN U OCUPACIÓN: Empleado

LUGAR: Güiringhelli S.A. **CARGO:** .....

IDEOLOGÍA POLÍTICA: ..... **CLASIFICACIÓN:** MLN Tupamaros

DATOS COMPLEMENTARIOS .....

Est. Civil — Cónyuge — Hijos

~~143926~~

Otros familiares

52

FECHA	DOCUMENTOS	076479 ANTECEDENTES A REGISTRAR
1970	77-9	Asiduo concurrente al local de la calle Heredeia 4444 Secretario del Sindicato brero de Ghirnghelli .Le proporciono a RIVERO CEDRES material explosivo
21.10.69	15(I)125	Ha sido sindicado como "Jefe Ideológico Formativo" de los tupamaros(R)

Impreso en

UNIFICADA CON EL Nº 206.558-6

MINISTERIO DE DEFENSA NACIONAL
S. I. D. 076479

Dep. I Secc. I
Sub-Secc. G
Ficha N.o..... Confec.....

GUILLAMA RAMIREZ — Julio César
Apellidos — Nombres

DOCUMENTOS: C/C..... C/I 670.885
Serie — N.o N.o Dpto.

OTROS DOC. .....
Pasaporte Lib. Enrol. etc.

NACIMIENTO .....
Fecha Lugar

DOMICILIO: Amaghino Ns4977 Apto. 2
Calle N.o Teléf. Ciudad o Localidad

PROFESION U OCUPACION: Empleado de RCSA desde 3/3/955

LUGAR: ..... CARGO: .....

IDEOLOGIA POLITICA ..... CLASIFICACION Activista

DATOS COMPLEMENTARIOS .....
Est. Civil Conyuge Hijos

~~38320~~
otros familiares

Fecha	Documentos	076479 ANTECEDENTES A REGISTRAR
5.VI.70	m.I.N:8	Ocupo la planta industrial junto a otros obreros en marzo de 1970.V/

SERVICIO DE INFORMACION
DE DEFENSA

Dep. I

UNIFICADA CON EL Nº 206.558-6

070479

312

FS

..... Sección "G"

Gremios

Ficha Nº 312

Nombres y Apellidos: GUILLAUME RAMIREZ Julio César

Foto

Fecha y Lugar Nac.: .....

Cred. Cív.: Serie ..... Nº ..... Cédula de Identidad: 670.885

Otros documentos: .....
(Pasaporte - Libreta Enrolam.)

Domicilio: Montevideo.-Ameghino 4977.-apto.2.
(Ciudad o Localidad) (Calle) (Nº) Teléf.

Profesión: .....

Cargo y Lugar: Empleado de Ghiringhelli S.A.-(EGSA)

Ideol. Política: ..... Actuación: .....

Datos Complementarios: Activista agitador colaborador de Luis Dubra.-

Apreciación General: .....

.....

.....

Ficha confeccionada: 25-I-67.- 38021

FICHA COMPLEMENTARIA F56

Documento		076479 Antecedentes
Fecha	Origen	
9/XII/69	B.15 D.1	Se tiene conocimiento de que esta persona conjuntamente con otras personas de la empresa E.G.S.A. desarrollaría presumiblemente actividades extremistas
31/X/67.	B77-D123	Ocupo la fábrica con otros obreros en marzo de 70, dirigente (cabecilla) que expresa en las reuniones sindicales que la fábrica de ser paralizada para así hacerse cargo los obreros.- (V).
9.XI.981.		- Se hizo Memo (A) 2230/81 para el Dpto.III/SID.- (SS)-

076480-3

JUNTA DE COMANDANTES EN JEFE

S. I. D.

VARIOS

Dep. I Secc. I

Sub Secc. [illegible]

Ficha Nº ..... Confec. .....

GUILLERMETTI	Enrique Pedro (1)
Apellidos	Nombres

DOCUMENTOS: C/C ..... C/I. 1.168.262-7 (2)
Serie Nº Nº Dpto.

OTROS DOC. .....
Pasaporte Lib. Enrol. etc.

NACIMIENTO: 32 años en 1983 (3) Uruguay (4)
Fecha Lugar

DOMICILIO: José Ellauri 1037 (1983) (5)
Calle Nº Teléf. Ciudad o Localidad

PROFESION U OCUPACION: Comerciante (6)

LUGAR: ..... CARGO: .....

IDEOLOGIA POLITICA: ..... CLASIFICACION: .....

DATOS COMPLEMENTARIOS: Casado(7) ~~C 5284~~
Cónyuge Est. Civil Hijos

.....
Otros familiares

Fecha	Documentos	076480 ANTECEDENTES A REGISTRAR
29.12.79 PD 6a6	DOC. 1521 Nro226	19.05.81-el causante fué citado para una audiencia a realizarse en consecuencia de la BOD Nro24.921, art. 1ro., Inc. 4to., Oficio Nro. 28 de la BNDP a la Justicia Letrada de Instrución de 1er. Turno, de fecha de 13/2/76.-(X)
19.7.83	28618/1 P.D.	-13.7.83.-Detenido por encontrarse requerido ya que había sido imputado de tráfico,venta y suministre de estupefacientes,quién admitió haber introducido a nuestro país marihuana,la que comercializó y suministró a diversas personas. Cabe señalar que registra anotaciones penales por "Falsificación de Documento Privado".Eval:A-1.(TT) Indica del (1) al (7).-
21.7.83	28666/1 P.D.	-14.7.83.-Manifestó que en noviembre/82 le vendió marihuana a Gustavo MONDINI y María AMORIN ZORRILLA de SAN MARTIN,habiéndole además suministrado a su novia María MENDOZA GOMEZ.Eval:A-1.(TT)
25.7.83	28668/1 P.D.	-16.7.83.-Se encuentra a disposición del J.L.1ra.I.en lo Penal 3er.T.Eval:A-1.(TT)

Imp. Nacional 716/79

GUILLEMETTE DE LEON 076480 Enrique

FECHA	DOCUMENTOS	ANTECEDENTES A REGISTRAR
26.7.83	28669/1 P.D.	-17.7.83.-Por disposición del J.Ltdo.1ra.I.en lo Penal 3ér.T. fue remitido a la Cárcel por el delito de "Suministro de Estupefacientes" (Art. 35 de la Ley 14294). Eval:A-1.(TT)

SERVICIO DE INFORMACION DE DEFENSA
Dep. I
Sección

MINISTERIO DE DEFENSA NACIONAL
SERVICIO DE INFORMACION DE DEFENSA
1/F

Ficha Nº ..... confeccionada el 27/VII/96

I U.C. 070481 67

FOTO

Apellidos GUILLEMINOT

Nombres José

Fecha de Nacimiento:

Lugar de Nacimiento:

Cred. Cív.: Ced. Identidad:

Prontuario: F. Censal:

Padre:

Madre:

Domicilio: Ciudad:

Otros datos (Documentos y señas personales)

~~62985~~

FICHA COMPLEMENTARIA

Fecha	Origen	076481 ANTECEDENTES
6/VII/965		-Firmante de un manifiesto aparecido en el día de "La Mañana"de la fecha,por el cual un "Grupo de Ciudadanos Independiente de Paysandú"integrantes de todos los Partidos en que se divide la población del País,por el cual hacen un llamado a todos sus compatriotas,para aunar esfuerzos con el fin de superar con el empeño común,la difícil situación por la que atraviesa el País.-

29/X.977:FUE RECONFECCIONADA

E

JUNTA DE COMANDANTES EN JEFE

S. I. D. 076482-9

Dep. I Secc. I

Sub Secc. A/N

Ficha Nro. ____ Confec. ____

GUILLEN GARCIA — Apellidos

ABRAHAM(hijo) — Nombres

DOCUMENTOS: C/C ____ Serie ____ Nro. ____ C/I. 5.739.385(Argentina) Nro. ____ Dpto.

OTROS DOC. Pront.de Ident.Crim. Nro.:219.219 Reg.Fotogr.Nro.:148.905 — Pasaporte ____ Lib. Enrol. ____ etc.

NACIMIENTO: 19/III/946 — Fecha; MADRID(ESPAÑA) — Lugar

DOMICILIO: ZABALA 1313 — Calle ____ Nro. ____ Teléf. ____ Montevideo — Ciudad o Localidad

PROFESION U OCUPACION: Periodista

LUGAR: ____ CARGO: ____

IDEOLOGIA POLITICA: ____ CLASIFICACION: Sindicado como "Terrorista Extremista.- ~~P.V.P.~~ (1) "O.P.R.33" (2)

DATOS COMPLEMENTARIOS: ____ Est. Civil ____ Cónyuge ~~[illegible]~~ Hijos

PADRES:ABRAHAM GUILLEN SANZ Y MARIA SOTERA GARCIA CASTANA.-

Otros familiares

Fecha	Documentos	076482 ANTECEDENTES A REGISTRAR
14.2.967	B-77-D.39	-Ingresó al Uruguay el 13 de enero de 1950.- -Sindicado como Terrorista.(Este dato sería del padre).-
5.10.67	77-63	-Según investigaciones realizadas a fines de enero de 1966 integra la organización Tupamaros.
2.9.968	75-433	-Participa de una mesa redonda efectuada por estudiantes del I.A.V.A., según el diario EL POPULAR fué "desenmascarado" en dicha reunión, como adoptando poses izquierdiztas.(O).-
1970	77-35	-Trabajó en el Diario Epoca y Acción hasta octubre del 66.-
11/7.970	72.93	-Remitido:el 4 de Enero de 1967(Atentado) -Liberado:16 de Abril de 1967.-
11.9.970	72-94	-Se lo menciona en el mismo.-
Dep.II.72	Informe Especial4	-En 1972 habría estado en el Líbano y anteriormente en Yugoeslavia enviado por su padre a estudiar aprovechando la amistad que lo une con el mariscal "Tito" desde los días que los dos integraban las Brigadas Internacionales en la guerra de España.Estuvo en París donde fue visto con el hijo de Carlos Quijano, José Manuel.En el Líbano fue recibido por un representante uruguayo Jorge Bitard.(E)
21.8.972	2644(Orden Batalla)	-Junto con Alfredo Rodríguez Mercader y Justo Cañete fundaron un grupo que se integró al OPR 33 posteriormente llamado "Los Cimarrones".(FR)
17.3.75	D.491	-Se requiere su captura ya que estaría vinculado a actividades subversivas(C.C.).-
31/III/978		-Se contestó por Mem.(A) Nº 018/78 al Juzg.Mil. Inst. de 3er. Turno.-(CC)

FECHA	DOCUMENTOS	ANTECEDENTES A REGISTRAR 076482 F3 Abraham GUILLEN GARCIA
06.4.83	D.25145 Pag.3 y 383.-	-Indica idem Docs. anteriores;apertando la siguiente inf: 11/07/969: Está efectuando un curso de Pesca en las Escuelas de Industriales Navales.- 19/01/968: "MARCHA" pag.3 Aviso: "Apareció la Guerra de Guerrillas en "ERNESTO CHE GUEVARA", Introducción y bibliografía del titular.- 18/10/968: "MARCHA" pag.9 Participa en la libre CHECOSLOVAQUIA 1968, presentado por Ediciones Modejai Anilevich.- 07:03:975:Integraba el Grupo "LOS CIMARRONES"junto a Carlos Alfredo RODRIGUEZ MERCADER (a) "SAntana" "Pelado" "Cholo y Justo CAÑETE, respectivamente.- EVAL:A-2.- (SM).- Indica (1)
13.6.83	27076/83 Pág.045.-	- 04.11.82 - En información actualizada a la fecha por el SID, se establece que figura entre los principales integrantes del P.V.P. [illegible] el exterior.- Eval: A-2.- (AA).-
09/09/83	D.29769 Pág.08, 57,76.-	-1971/1978.En información referente al "O.P.R.33", obtenida por el Dpto.III/S.I.D., en éste período, se establece: Indica Idem Doc.25145/83 fecha 7/3/75. EVAL.A-2"(P).- Aporta (2).-
11/2/84	11941 / 82 PAG.2458	- POSEE [illegible] EN EL CONAE- EVAL - A - 1.C&D) INDICA ( ) ( ) ( )

076483-7

JUNTA DE COMANDANTES EN JEFE
S. I. D.

Dep. I Secc. 1
Sub Secc. A/N
Ficha Nro. ____ Confec.____

GUILLEN (Apellidos) — Bolivar Wilson (Nombres)

DOCUMENTOS: C/C BFA 4238 (Serie / Nro.) C/I. _____ (Nro. / Dpto.)

OTROS DOC. _____ (Pasaporte / Lib. Enrol. / etc.)

NACIMIENTO: _____ (Fecha / Lugar)

DOMICILIO: _____ (Calle / Nro. / Teléf. / Ciudad o Localidad)

PROFESION U OCUPACION: _____

LUGAR: _____ CARGO: _____

IDEOLOGIA POLITICA: _____ CLASIFICACION: _____

DATOS COMPLEMENTARIOS: _____

Est. Civil ~~140945~~ Cónyuge Hijos

Otros familiares

F2

Fecha	Documentos	076483 ANTECEDENTES A REGISTRAR
17.10.73 Doc.1513		- Delegado de Mesa por las listas :90-190 , en las elecciones nacionales del año 1971 Por el Departamento de Montevideo .- Circuito N° 1316-1317-1318 (Inf. Corte Electoral).- (Pág. Nro.0264) (J)

076484-5

12 AGO. 1974

MINISTERIO DE DEFENSA NACIONAL

S. I. D.

Dep. I Secc, I

Sub - Secc. G

Ficha Nro.____ Confec.____

GUILLEN PEREYRA (Apellidos) Carlos Félix (Nombres)

DOCUMENTOS: C/C.____ (Serie / Nro.) C/I. 1.114.870 (Nro. / Dpto.)

OTROS DOC. ____ (Pasaporte / Lib. Enrol. / etc.)

NACIMIENTO: 23.1.946 (Fecha) Montevideo (Lugar)

DOMICILIO: Juan J.Rosseau 4818 ap.2 (Calle / Nro.) Montevideo (Teléf. / Ciudad o Localidad)

PROFESION U OCUPACION: Obrero

LUGAR: Marmolería Rosseau y Combate **CARGO:**

IDEOLOGIA POLITICA: **CLASIFICACION:** ~~38322~~

DATOS COMPLEMENTARIOS: Casado (Est. Civil) Ivonne del Carmen Sarcho (Conyuge / Hijos)

Hijo de Félix Narciso y María Esther (Otros familiares)

52

Fecha	Documentos	076484 ANTECEDENTES A REGISTRAR
13.7.73	DNII	Fué detenido el 9.7.73 durante la manifestación realizada en 18 de julio, liberado el 13.7.73. (K)
	CHCP 4774/81 Secc.2da.San Carlos.Maldo.	-31.MAR.82: En la fecha se contestó dicha Constancia CON ANOTACIONES, a nombre del Causante, para INGRESO en ANTEL.(HH).-
		ANOTACIONES EN DII: Idem.Anotación que en este Servicio.(HH).-
12.8.82	D.17707	02.08.82 - En la fecha el Señor Delegado del S.I.D. EN Maldonado devuelve la C.H.C.P., a este Servicio informando que, en base a las anotadiones que registra el causante se le adjudicó Cat."B", a quien nose pudo notificar por no ubicarse su domicilio o paradero.-(NN)

VARIOS

JUNTA DE COMANDANTES EN JEFE

Dep. I 10.6.81 Secc. I

Sub Secc. A/N

Ficha Nº ..... Confec. .....

S. I. D. 076485-2

GUILLEN — Apellidos

César — Nombres

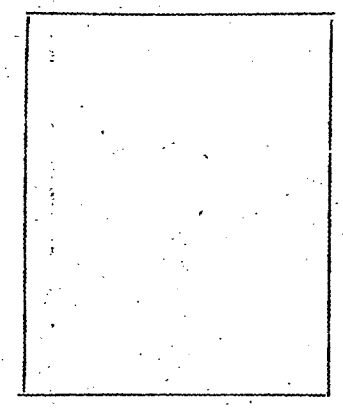

DOCUMENTOS: C/C ..... (Serie / Nº) C/I. ..... (Nº / Dpto.)

OTROS DOC. ..... (Pasaporte / Lib. Enrol. / etc.)

NACIMIENTO: ..... (Fecha / Lugar)

DOMICILIO: ..... (Calle / Nº / Teléf. / Ciudad o Localidad)

PROFESION U OCUPACION: .....

LUGAR: ..... CARGO: .....

IDEOLOGIA POLITICA: ..... CLASIFICACION: .....

DATOS COMPLEMENTARIOS: ..... (Est. Civil / Cónyuge / Hijos)

..... (Otros familiares)

VARIOS

JUNTA DE COMANDANTES EN JEFE

Dep. I 10.6.81 Secc. I

Sub Secc. A/N

Ficha Nº ..... Confec. .....

S. I. D. 076485-2

GUILLEN — Apellidos

César — Nombres

DOCUMENTOS: C/C ..... (Serie / Nº) C/I. ..... (Nº / Dpto.)

OTROS DOC. ..... (Pasaporte / Lib. Enrol. / etc.)

NACIMIENTO: ..... (Fecha / Lugar)

DOMICILIO: ..... (Calle / Nº / Teléf. / Ciudad o Localidad)

PROFESION U OCUPACION: .....

LUGAR: ..... CARGO: .....

IDEOLOGIA POLITICA: ..... CLASIFICACION: .....

DATOS COMPLEMENTARIOS: ..... (Est. Civil / Cónyuge / Hijos)

..... (Otros familiares)

F2

Fecha	Documentos	076485 ANTECEDENTES A REGISTRAR
27.4.81	D.3241.- DNII	3.6.964.- El 10.961 viajó a Cuba.- (Y) (Eval.A-2)

Imp. Nacional 716/79

NO de VUELO 076486-0

OBSERVACIONES

GUILLEN, CESAR A/N

076487-8

JUNTA DE COMANDANTES EN JEFE

S. I. D.

Dep. I V Secc. I

Sub Secc. A/N

Ficha Nº ..... Confec. 4.XII.7

GUILLEN	DANIEL
Apellidos	Nombres

DOCUMENTOS: C/C ..... (Serie / Nº) C/I. 1.395.974 (Nº / Dpto.)

OTROS DOC. ..... (Pasaporte / Lib. Enrol. / etc.)

NACIMIENTO: ..... (Fecha / Lugar)

DOMICILIO: Marcelino Sosa 2569, Ap. 16 (Calle / Nº / Teléf. / Ciudad o Localidad)

PROFESION U OCUPACION: Periodista (1)
CX 44 (2)

LUGAR: RADIO COLOR PANAMERICANA CARGO: OPERADOR

IDEOLOGIA POLITICA: ..... CLASIFICACION: .....

DATOS COMPLEMENTARIOS: ..... (Cónyuge / Est. Civil / Hijos)

..... (Otros familiares)

~~150852~~

852

Fecha	Documentos	076487 ANTECEDENTES A REGISTRAR
JUN80	DNII	NO REGISTRA ANTECEDENTES.
1-4-82	D.13398	Indica datos filiatorios.- (FE)
30.5.83	26939/6	Acreditado ante la DINARP como periodista, para cubrir la visita de SS.MM. los Reyes de España, realizada entre el 20 y el 22 de los corrientes. Eval:A-1 (OC)Ind. 1 al 2

Imp. Nacional 716/[illegible]

076488-6

JUNTA DE COMANDANTES EN JEFE

S. I. D.

V.

Dep. I Secc. I

Sub Secc. ~~XXX~~

Ficha Nº ..... Confec. 27.7.81

GUILLEN VERDIAS (Apellidos) Daniel (Nombres)

DOCUMENTOS: C/C ..... (Serie / Nº) C/I. ..... (Nº / Dpto.)

OTROS DOC. ..... (Pasaporte / Lib. Enrol. / etc.)

NACIMIENTO: 21 años en 1979 (Fecha) Uruguay (Lugar)

DOMICILIO: Industria 2909 (Calle / Nº / Teléf. / Ciudad o Localidad)

PROFESION U OCUPACION: .....

LUGAR: ..... CARGO: .....

IDEOLOGIA POLITICA: ..... CLASIFICACION: .....

DATOS COMPLEMENTARIOS: ..... (Cónyuge) Soltero (Est. Civil) ..... (Hijos)

..... (Otros familiares)

352

Fecha	Documentos	076488 ANTECEDENTES A REGISTRAR
30.11.79 PD 316/79	1689	-11.11.79.-Continuando con las diligencias que viene efectuando la Brigada de Narcóticos y Drogas Peligrosas, por disposición del Magistrado actuante, el causante fue trasladado a la DNII, quién viene siendo indagado en relación a la menor Sara ROSALES CASANOVA y otras menores que fueran detenidas por la Comisaría de Menores en averiguación por prostitución. Eval: A-1. (TT)

Imp. Nacional 716/79

JUNTA DE COMANDANTES EN JEFE
S. I. D. 076489-4 A. N.

Dep. I Secc. I
Sub Secc. A/N
Ficha Nº ..... Confec. 1.6.82

GUILLEN — Apellidos
Daniel Alan — Nombres

DOCUMENTOS: C/C ..... (Serie / Nº) C/I. ..... (Nº / Dpto.)

OTROS DOC. ..... (Pasaporte / Lib. Enrol. / etc.)

NACIMIENTO: ..... (Fecha / Lugar)

DOMICILIO: Tala 2197- Nicaragua y Madrid
(Calle / Nº / Teléf. / Ciudad o Localidad)

PROFESION U OCUPACION: .....

LUGAR: ..... CARGO: .....

IDEOLOGIA POLITICA: ..... CLASIFICACION: UJC

DATOS COMPLEMENTARIOS: .....
(Est. Civil / Cónyuge / Hijos)

.....
Otros familiares

~~162667~~

Fecha	Documentos	076489 ANTECEDENTES A REGISTRAR	752
Rollo UJC	D. 14230	Afiliado a la UJC No. 17378 el 24.10.68, Sec. 8, Agrup.-- Org. Masas.- Eval. A-1 (PR)	

Ficha confeccionada el 1/8/73 076490-2

PE

Dep. 1 Sec. 1

Sub - Secc. A/N

Ficha Nro..... Confec. .....

MINISTERIO DE DEFENSA NACIONAL

S. I. D.

GUILLEN — Apellidos

Elbio — Nombres

DOCUMENTOS: C/C..... Serie ..... Nro. ..... C/I..... Nro. ..... Dpto

OTROS DOC. ..... Pasaporte ..... Lib. Enrol. ..... etc.

NACIMIENTO:..... Fecha ..... Lugar

DOMICILIO:..... Calle ..... Nro. ..... Teléf. ..... Ciudad o Localidad

PROFESION U OCUPACION:.....

LUGAR: ..... CARGO:.....

IDEOLOGIA POLITICA:..... CLASIFICACION:.....

DATOS COMPLEMENTARIOS:..... Est. Civil ..... Cónyuge ..... Hijos

..... Otros familiares

~~197133~~

Fecha	Documentos	076490 ANTECEDENTES A REGISTRAR
19/7/73 Anex.1A	D.1682 P.P.I. E.M.G.E.	-fué liberado en el mes de mayo/73.-(H).

076491-0

JUNTA DE COMANDANTES EN JEFE

S. I. D.

Dep. I Secc. I

Sub Secc. A/N

Ficha Nro. ____ Confec 2.9.77

GUILLEN SILVA — Apellidos

Elbio — Nombres

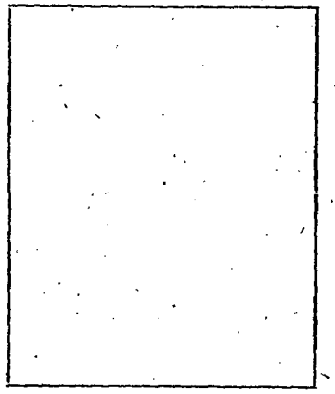

DOCUMENTOS: C/C ____ (Serie / Nro.) C/I. 1.428.216 (Nro. / Dpto.)

OTROS DOC. ____ (Pasaporte / Lib. Enrol. / etc.)

NACIMIENTO: 20 años (1977) (Fecha) Uruguay (Lugar)

DOMICILIO: Cerro Largo s/n (Calle) Nro. Teléf. Progreso -Ruta 5 Km. 29 (Ciudad o Localidad)

PROFESION U OCUPACION: ____

LUGAR: ____ CARGO: ____

IDEOLOGIA POLITICA: ____ CLASIFICACION: ____

DATOS COMPLEMENTARIOS: Casado (Est. Civil) ~~110946~~ (Cónyuge) (Hijos)

Otros familiares

52

Fecha	Documentos	076491 ANTECEDENTES A REGISTRAR
31.8.77 PD. 6 a 6	890	27.8.77 -Detenido en base a declaraciones de detenidos que se hallan a disposición de la J. Militar por desarrollar actividades para la U.J.C. dado lo cual viene siendo indagado.- (DD)
10.9.77 PD. 6 a 6	912	1.9.77 -Recuperó la libertad por disposición del JMI de 5to. Turno.- (DD)

076492-8

JUNTA DE COMANDANTES EN JEFE
S. I. D.

Dep. I Secc. I
Sub Secc. A/N
Ficha Nro. _____ Confec._____

GUILLEN CORBO de CHOPPER (Apellidos) — Elsa Isabel (Nombres)

DOCUMENTOS: C/C AVA 11328 (Serie / Nro.) C/I. _____ (Nro. / Dpto.)

OTROS DOC. _____ (Pasaporte / Lib. Enrol. / etc.)

NACIMIENTO: _____ (Fecha / Lugar)

DOMICILIO: _____ (Calle / Nro. / Teléf. / Ciudad o Localidad)

PROFESION U OCUPACION: _____

LUGAR: _____ CARGO: _____

IDEOLOGIA POLITICA: _____ CLASIFICACION: _____

DATOS COMPLEMENTARIOS: _____
Est. Civil 11947 Cónyuge Hijos

Otros familiares

Fecha	Documentos	076492 ANTECEDENTES A REGISTRAR
17.10.78 Doc.1513		- Delegado de Mesa por las listas 190-190 , en las elecciones nacionales del año 1971 Por el Departamento de Montevideo .- Circuito N° 249-252 (Inf. Corte Electoral).- (0265) (J)

SERVICIO DE INFORMACION
DE DEFENSA
Dep. 1

076493-6

Confeccionado el 1 de setiembre de 1972

VARIOS

FOTO

Apellidos GUILLEN

Nombres Federico D.

Fecha de Nacimiento

Lugar de Nacimiento

Est. Civil

Cred. Cívica Céd. Identidad

Otros Documentos

Ocupación

Padre

Madre

Domicilio Ciudad

Otros datos

~~65608~~

CHIESA Hnos. Ltda. - 8.000 - 3 - 72

FICHA COMPLEMENTARIA

853

DOCUMENTO		076493 ANTECEDENTES
Fecha	Origen	
1/9/72	Doc. 2816	Participa en las reuniones del Comité Organizador de una Confederación de Entidades Democráticas, que se realizan en Radio Carve, cuyo local funciona como sede del Movimiento. (Z)

076494-4

JUNTA DE COMANDANTES EN JEFE

S. I. D.

Dep. I Secc. I

Sub Secc. A/N

Ficha Nº ..... Confec. 18.12.8

GUILLEN DE BRUM (Apellidos) — Gustavo Enrique (Nombres)

DOCUMENTOS: C/C. A.B.X. 17640 (1) (Serie / Nº) C/I. 1.473.086-7 (Nº / Dpto.)

OTROS DOC. ..... (Pasaporte / Lib. Enrol. / etc.)

NACIMIENTO: 2.2.1956 en Montevideo (2) — 26 años (1982) (Fecha) — Uruguay (Lugar)

DOMICILIO: Bolivia esq. Paraguay Manz. 3 Solar K Sangrilá anti en Bs. As. Argentina; Río de Janeiro, Bahía; Salvador Brasil; Guayanas Francesas, Colombia, Panamá, Paraguay (3)

PROFESION U OCUPACION: Fotógrafo particular.- (4)

LUGAR: ..... CARGO: .....

IDEOLOGIA POLITICA: ..... CLASIFICACION: .....

DATOS COMPLEMENTARIOS: Soltero (Est. Civil / Cónyuge / Hijos)

HIJO DE: IDILIO Y MARIA ELIA (5) (Otros familiares)

~~181839~~

Fecha	Documentos	076494 ANTECEDENTES A REGISTRAR 52
9.12.82	22889	-6.12.82-Detenido por estar vinculado al consumo de drogas.A raíz de declaraciones de BOGARIN ALLENDE Rúben Getulio se pudo establecer que el causante fue quien encargó la droga desde Paraguay. Interrogado manifestó consumir marihuana desde 1977 y que el 4.12.82 BOGARIN ALLENDE le había entregado un poco de droga para que la probara, acordando que si le gustaba el día 7 del corriente le entregaría el resto a cambio de $1.000.En último término agregó que el 5.12.82 el mencionado anteriormente,invitó en la zona del Parque Rodó a un chica llamada "Quiqui" con un cigarrillo de marihuana.Eval: A-1 (M).-
9.12.82	22893/PD	-7.12.82.-Según declaraciones de Magdalena BALSAMO CANTERO,fumó marihuana conjuntamente con el causante,quién la invitó con dicha droga en el Brasil. El J.Ldo.1ra.I.en lo Penal 2do.T. dispuso que fuera conducido a declarar a su despacho.Eval:A-1.(TT)
13.12.82	22973/PD	-8.12.82.-Por disposición del J.L.1ra.I.en lo Penal 1er. T.fue internado en el H.Vilardebó,a disposición de los Médicos de la Comisión Nal.de Lucha Contra las Toxicomanías.Eval:A-1.(TT)

...////

FECHA	DOCUMENTOS	ANTECEDENTES A REGISTRAR 076494
		GUILLEN DE BRUN, Gustavo Enrique
C.H.C.P.No. 82. INGRESO. R.E.	4501/1.12. C'NELONES. 25435/83	4.3.83 En la fecha se contestó dicha constancia a nombre del causante, para ingreso. Indica del (1) al (5).(MV).-

076495-A

6 SET. 1974

MINISTERIO DE DEFENSA NACIONAL

S. I. D.

Dep. I Secc. I

Sub - Secc. G

Ficha Nro.____ Confec.____

GUILLEN — Apellidos

Héctor — Nombres

DOCUMENTOS: C/C.____ Serie ____ Nro. C/I.____ Nro. ____ Dpto.

OTROS DOC. ____ Pasaporte ____ Lib. Enrol. ____ etc.

NACIMIENTO: ____ Fecha ____ Lugar

DOMICILIO: ____ Calle ____ Nro. ____ Teléf. ____ Ciudad o Localidad

PROFESION U OCUPACION: ____

LUGAR: ____ CARGO: ____

IDEOLOGIA POLITICA: ____ CLASIFICACION: Dgte.U.Curtidores de Nuevo París

DATOS COMPLEMENTARIOS: ____ Est. Civil ____ Conyuge ____ Hijos

~~38323~~

Otros familiares

052

Fecha	Documentos	076495 ANTECEDENTES A REGISTRAR
24.7.73	2062	Representó a la Unión de Curtidores de Nuevo París en la reunión de organizaciones gremiales con los Ministros del Interior y S.S., relizada el 24.7.73 en Sala Verdi. Evaluación A-1. (K)

076496-9

JUNTA DE COMANDANTES EN JEFE

S. I. D.

Dep. I Secc. I

Sub Secc. A/N

Ficha Nro. _____ Confec._____

GUILLEN HERNANDEZ — Apellidos

Horacio — Nombres

DOCUMENTOS: C/C BBB 22058 — Serie — Nro. C/I. _____ — Nro. — Dpto.

OTROS DOC. _____ — Pasaporte — Lib. Enrol. — etc.

NACIMIENTO: _____ — Fecha — Lugar

DOMICILIO: _____ — Calle — Nro. — Teléf. — Ciudad o Localidad

PROFESION U OCUPACION: _____

LUGAR: _____ CARGO: _____

IDEOLOGIA POLITICA: _____ CLASIFICACION: _____

DATOS COMPLEMENTARIOS: _____

Est. Civil — Cónyuge — Hijos

~~110949~~

Otros familiares

Fecha	Documentos	076496 ANTECEDENTES A REGISTRAR
17.10.78	Doc.1513	- Delegado de Mesa por las listas 808-1808 , en las elecciones nacionales del año 1971 Por el Departamento de Montevideo .- Circuito N° 910 (Inf. Corte Electoral).- (0265) (J)

053

076496

JUNTA DE COMANDANTES EN JEFE Dep. I Secc. I

S. I. D. Sub Secc. A/N

Ficha Nro. ____ Confec. 26.3.79

GUILLEN HERNANDEZ — Horacio

Apellidos — Nombres

DOCUMENTOS: C/C B.B.B. 220.58 C/I. _____

Serie Nro. Nro. Dpto.

OTROS DOC. _____

Pasaporte Lib. Enrol. etc.

NACIMIENTO: _____

Fecha Lugar

DOMICILIO: _____

Calle Nro. Teléf. Ciudad o Localidad

PROFESION U OCUPACION: _____

LUGAR: _____ **CARGO:** _____

IDEOLOGIA POLITICA: _____ **CLASIFICACION:** _____

DATOS COMPLEMENTARIOS: _____

Est. Civil ~~110950~~ Cónyuge Hijos

_____

Otros familiares

Fecha	Documentos	076496 ANTECEDENTES A REGISTRAR
16.3.79	D.0355	-- Delegado de Mesa por las listas 808,1808 , en las elecciones nacionales del año 1971, por el Departamento de Montevideo .- Circuito N° 910 (Inf. Corte Electoral).- (Pág. N° 9).- (Y)

076497-7

7 SET. 1974

MINISTERIO DE DEFENSA NACIONAL

S. I. D.

Dep. I Secc, I

Sub - Secc. G

Ficha Nro.____ Confec.____

GUILLEN (Apellidos) Hugo (Nombres)

DOCUMENTOS: C/C.____ (Serie / Nro.) C/I.____ (Nro. / Dpto.)

OTROS DOC.____ (Pasaporte / Lib. Enrol. / etc.)

NACIMIENTO:____ (Fecha / Lugar)

DOMICILIO:____ (Calle / Nro. / Teléf. / Ciudad o Localidad)

PROFESION U OCUPACION:____

LUGAR:____ CARGO:____

IDEOLOGIA POLITICA:____ CLASIFICACION: Dgte. Unión Obrera de Curtidores de Maroñas

DATOS COMPLEMENTARIOS:____ (Est. Civil / Conyuge / Hijos)

~~36924~~

Otros familiares

82

Fecha	Documentos	076497 ANTECEDENTES A REGISTRAR
24.7.73	2062	Representó a la Unión Obrera de Curtidores de Maroñas en la reunión de organizaciones gremiales con los Ministros del Interior Y S.S., realizada en Sala Verdi el 24.7.73. Evaluación A-1. (K)
3/II/983	-----	Se contestó Memo. (A) Nº 3050/982 (1a. Parte) para DINARI (MS)

SERVICIO DE INTELIGENCIA
División I
(Seguridad)

MINISTERIO DE DEFENSA NACIONAL
SERVICIO DE INFORMACION DE DEFENSA
M/F

I-A-076408-52

Sección «A»
Act. Ant. [redacted]
Ficha N.º

Nombres y Apellidos: GUILLEN, Jorge.-

Fecha de Nacimiento:

Lugar de Nacimiento:
(País - Ciudad o Localidad - etc.)

Cred. Civ.: Serie N.º Ced. Identidad:

Otros documentos:
(Pasaporte - Libreta Enrolam. - etc.)

Foto

Domicilio:
(Ciudad o Localidad) (Calle) (N.º) (Telef.)

Filiación
- Edad Aparente ... Color del Cutis
- Color del Cabello ... Estatura Aproximada
- Complexión ... Aspecto Social
- Señas particulares

Ficha confeccionada en Montevideo, el 27 de setiembre de 1962.-

076498

ACTIVIDADES

(1) Laborales: Profesión Estudiante (u) Lugar de trabajo .....

Cargo ..... Antigüedad .....

Otras Actividades .....

.....

(2) Políticas: Ideología Castrista.- Actuación .....

Antecedentes Firmante Remitido Antimperialista y Solidaridad con Cuba

Antecedentes familiares .....

(3) Sociales: Estado Civil ..... Religión ..... Figuración .....

Grado Instrucción ..... Lugares que frecuenta .....

(4) Económicas: Situación ..... Capital aprox. ..... Vehículo ..... marca y N.o

Otros datos Informe del diario " El Popular ", 8-VI-962.-

Datos Complementarios .....

Apreciación Personal Gral. .....

.....

.....

053

FECHA	DOCUMENTOS	076498 ANTECEDENTES A REGISTRAR
8/VI/62 "EL POPULAR" D-1564/80		-Suscribe un Manifiesto de Profesionales, Intelectuales, Artistas, Estudiantes, Trabajadores; que se Pronuncian por un Frente de las Fuerzas Democráticas y Antimperialistas, sin exclusiones.-(J).- Indice (1)
2/2/84	11941 / 82 PAG. 2458	- POSEE ANTECEDENTES EN EL CO.NA.E- EVAL - A - 1.CCO) INDICA ( ) ( ) ( )

076499-3

JUNTA DE COMANDANTES EN JEFE

S. I. D.

DEP. I SECC. I

SUB SE... A 3.7.80

FICHA Nº ..... CONFEC. .....

GUILLEN — Apellidos

JOSE — Nombres

DOCUMENTOS: C/C ..... Nº ..... Dpto. C/I. ..... Serie ..... Nº

OTROS DOC. ..... Pasaporte ..... Lí. Enrol ..... etc.

NACIMIENTO: ..... Fecha ..... Lugar

DOMICILIO: ..... Calle ..... Nº ..... Teléf. ..... Ciudad o Localidad

PROFESION U OCUPACION: Prog:Glorias de España

LUGAR: CX40 RADIO FENIX CARGO: .....

IDEOLOGIA POLITICA: ..... CLASIFICACION: .....

DATOS COMPLEMENTARIOS: ..... Est. Civil ..... Cónyuge ..... Hijos

..... Otros familiares

[redacted]

Fs2

FECHA	DOCUMENTOS	076499 ANTECEDENTES A REGISTRAR
JUN80	DNII	NO REGISTRA ANTECEDENTES.
JUN80	SID	DUDOSO GUILLEN BLANCO JOSE CASADO ORIENTAL OBRERO DE CALZADO NACIDO EN 1906 SEÑAS: MANCHAS, morada en el costado izquierdo del rostro. Actividad política:Agitador comunista, detenido por disturbios anónimos, arrojo de bombas de Alquitrán, propaganda subversiva,delegado del Sindicato de Obreros y Calzados
21/4/92	D 13948	Indica datos filiatorios.- (FE)

Imp. Nacional 1933/79

MINISTERIO DE DEFENSA NACIONAL
SERVICIO DE INF[illegible] DE EFENSA M/F

I.A.0117-9063
SERVICIO DE INTELIGENCIA

076500-8

~~1154~~

Fecha 22 - X - 948. -
Ficha N.º 234 -

FOTO

Nombre GUILLEN, Bueno, José. -
Nacionalidad Oriental.-
Profesión o actividad Obrero en calzado.-
Lugar de nacimiento R.O.del U. en 1906
Documentos que posee
Domicilio Teléf.

FILIACION

Edad aparente color del
cutis ~~4107251~~ de los cabellos
estatura aspecto social
señas particulares mancha
morada en el costado izquierdo del rostro.-

Fecha	Contenido
1) Inf.Viejo.-	
2) 15.VI.49	Def. Pasiva.

076500 F32

Lugares donde frecuenta

afiliado a

actividad política y donde actúa

1) Agitador Comunista, detenciones por desaca//

Antecedentes policiales Prio.Pol.de Invest.

No. 77000 vehículos que posee o que guía

nombre y número de

personas que forman su familia Estado civil

casado.-

DATOS COMPLEMENTARIOS

//to, envió anónimos y arrojó bombas de alquitrán, propaganda subversiva.-
(2) Delegado del Sindicato de Obreros del Calzado.-

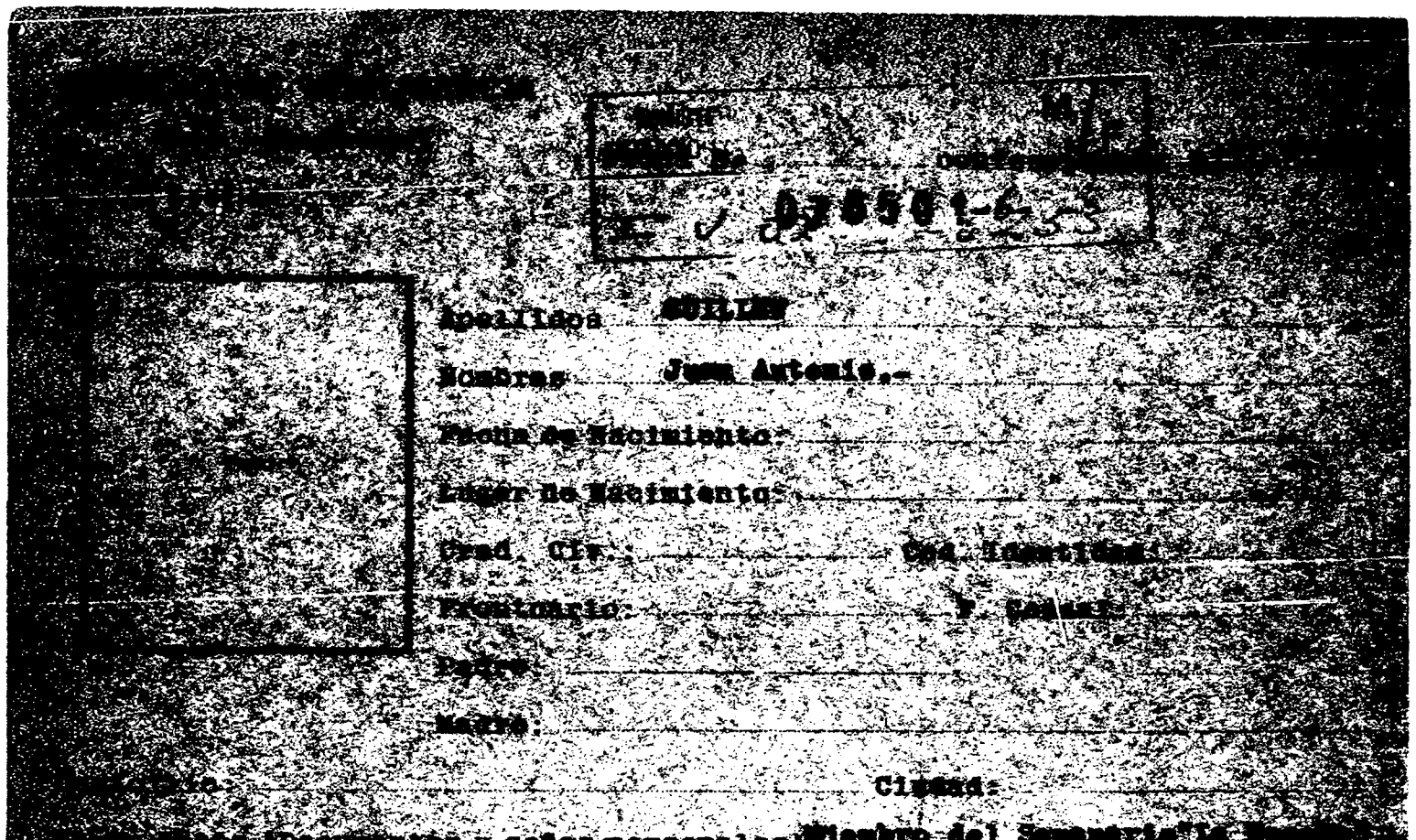

[illegible]

[illegible] 078501-6-53

Apellidos [illegible]

Nombres Juan Antonio.-

Fecha de Nacimiento:

Lugar de Nacimiento:

Cred. Civ.: Cod. Identidad:

Prontuario: F. Causal:

Padre:

Madre:

[illegible]: Ciudad:

[illegible] (Documentos y señas personales) Miembro del Seminario "La [illegible]"

[illegible]

FICHA COMPLEMENTARIA

Documento			6501 Antecedentes
Nº	Fecha	Origen	
21	1.61	M.I/II/ Mg.25	En la calle Antonio Ma.Márquez 5660 se inauguró un nuevo local del Partido Progresistas,acto en el que usó de la palabra el reseñado,perteneciente a dicho partido y miembro del Semanario "La Escoba".

MINISTERIO DE DEFENSA NACIONAL 076502-4

S. I. D.

Dep. I Secc. 1

Sub Secc. G

Ficha Nro. ____ Confec. 27.4.76

GUILLEN — Apellidos

Julia Irma — Nombres

DOCUMENTOS: C/C ____ Serie ____ Nro. C/I. ____ Nro. ____ Dpto.

OTROS DOC. ____ Pasaporte ____ Lib. Enrol. ____ etc.

NACIMIENTO: ____ Fecha ____ Lugar

DOMICILIO: ____ Calle ____ Nro. ____ Teléf. ____ Ciudad o Localidad

PROFESION U OCUPACION: Funcionaria

LUGAR: Hospital de Clínicas CARGO: ____

IDEOLOGIA POLITICA: ____ CLASIFICACION: ____

DATOS COMPLEMENTARIOS: ____ Est. Civil ____ Cónyuge ____ Hijos

38225

Otros familiares

Fecha	Documentos	076502 ANTECEDENTES A REGISTRAR
4.3.76	0288	Figura como candidata a Titular para integrar la Comisión Directiva de la Asociación de Funcionarios del Hospital de Clínicas durante el período 1967-68. Dicha Asociación es de dirigencia izquierdista. Se postula por la lista No. 100. Lema "Unidad Gremial". (E).- A-1
		1.12.77-Fue contestado por MEMO(A)Nº3949/77 para la DNII. qq-.
	25.3.80	Se contestó Memo(A)Nº1453 para la Universidad.-(i).

SERVICIO DE INFORMACION DE DEFENSA

Dep. 1

V A R I O S

076503-2

Confeccionado el 23 ABR. 1975

FOTO

Apellidos GUILLEN RIVERO

Nombres Julio César

Fecha de Nacimiento 20 años en 1974.

Lugar de Nacimiento Uruguay

Est. Civil Soltero

Cred Cívica ..... Céd. Identidad 556.272

Otros Documentos .....

Ocupación .....

Padre .....

Madre .....

Domicilio Joanicó Nro. 2730 Apto. 7 Ciudad MONTEVIDEO.-

Otros datos .....

~~8511~~

Imp. CHIESA Hnos. Ltda. 10.000 - 12 - 73

152

FICHA COMPLEMENTARIA

DOCUMENTO		076503 ANTECEDENTES
Fecha	Origen	
20.5.74 JPM PD 07.	Doc.1138 a08.00	- Detenido en los disturbios ocurridos en 1ro. de Mayo en la intersección de las calles 8 de Octubre y Marcos Sastre.-(SS)-

076504-0

SERVICIO DE INFORMACION DE DEFENSA

Dep. 1

Confeccionado el 29 de mayo de 1963

VARIOS

FOTO

Apellidos GUILLEN

Nombres Lucia

Fecha de Nacimiento

Lugar de Nacimiento

Est. Civil

Cred. Cívica Ced Identidad

Otros Documentos

Ocupación

Padre

Madre

Domicilio Ciudad

Otros datos ~~6 5 3 1 2~~

FICHA COMPLEMENTARIA

DOCUMENTO		076504 ANTECEDENTES
Fecha	Origen	
27/X/962	"EPOCA"	Adherido al Frente Izquierda de Liberación.-

SERVICIO DE INFORMACION DE DEFENSA

Dep. 1

V A R I O S

076505-F

Confeccionado el 3.6.76

FOTO

Apellidos GUILLEN CHAGAS

Nombres Mabel Ivonne

Fecha de Nacimiento 16/11/953 (1)

Lugar de Nacimiento Montevideo (2)

Est. Civil Divorciada(8)
BCB No 27.787 (6)

Cred. Cívica BCB 27.789 (3) Céd. Identidad 1.397.722 (4)

Otros Documentos

Ocupación Funcionaria del Hospital Vilardebó.-
Auxiliar II de Servicio U.E. 18 Hosp.Vilardebó (7)

Padre José María (9)

Madre Esmelindra (10)

Domicilio Isla de Gaspar 2326 Ciudad

Otros datos San Martín No.2466 Apto. 9 (5)

CHIESA Hnos. Ltda. - 2.500 - 9/75

FICHA COMPLEMENTARIA

DOCUMENTO		076505 ANTECEDENTES
Fecha	Origen	
1,9.75	Doc. 1565	Figura en una relación de funcionarios del Hospital Vilardebó, como simpatizante izquierdista.-qq-.Evalua ción: -3.-
22/10/982	D.21339	-Indica del (1) al (5). (P)
23/10/982	....	-MEMO.(A) No. 2650/82 PARA SEC. DEL M.S.P. (P)
27.10.82 C.H.C.P. No 1742/82 PERMANENCIA DE MDEO.-		30.11.82- En la fecha se contestó dicha Constancia, a nombre de la causante, solicitada por el M.S.P.. Indica 6 y 7. (L).-
18/11/83-C.H.C.P. Nº 149/83 Sec. 6a.MDEO. R.E. 31940		4/11/83-En la fecha se contestó dicha Constancia para INGRESO a la I.M.M.. DATOS DE LA D.I.I.: Indica idem Doc.1565/75.-(U) Indica (8) al (10).

SERVICIO DE INFORMACION DE DEFENSA

Dep. 1

076506-5

Confeccionado el 17 MAR 1976

V A R I O S

F O T O

Apellidos GUILLEN de YENTTA

Nombres Magali

Fecha de Nacimiento

Lugar de Nacimiento

Est. Civil

Cred. Cívica ..... Céd. Identidad .....

Otros Documentos

Ocupación

Padre

Madre

Domicilio Atahona 3532 Ciudad

Otros datos

~~S/218~~

CHIESA Hnos. Ltda. - 2.500 - 9/73

FICHA COMPLEMENTARIA

DOCUMENTO		076500 ANTECEDENTES
Fecha	Origen	
8-3-76	Doc. 0306 (Ev. B-2)	-En su domicilio se realizan reuniones de corte político en horarios nocturno, concurriendo a las mismas Ribero, Albernis y Castro, Anibal, los cuales son funcionarios de la Tabacalera Mailhos.- Su esposo se encuentra detenido desde el día 8-7-75.- Se tiene información por comentarios que el Partido Comunista le envía dinero en efectivo y víveres, desconociéndose su ocupación.- (W)

MINISTERIO DE DEFENSA NACIONAL 076507-3
S. I. D.

Dep. I Secc. I
Sub-Secc. G
Ficha Nº..... Confec 5.5.72

CUILLEN MARTINIANO Manso
Apellidos Nombres

DOCUMENTOS: C/C ..... C/I .....
Serie No. No. Dpto.

OTROS DOC.: .....
Pasaporte Lib. Enrol. etc.

NACIMIENTO: .....
Fecha Lugar

DOMICILIO: .....
Calle No. Telef Ciudad o Localidad

PROFESION U OCUPACION: .....

LUGAR: ..... **CARGO** .....

IDEOLOGIA POLITICA ..... **CLASIFICACION** .....

DATOS COMPLEMENTARIOS .....

Est. Civil Conyuge [redacted] Hijos

Otros Familiares

FECHA	DOCUMENTOS	076507 ANTECEDENTES A REGISTRAR
14.8.67	B79-D105	Citado en una audición del Sindicato de Plomeros y Cloaquistas, por radio Nacional (CX30) para el día 4 de agosto a las 18 horas en Hucquart 1523.(M).-

076508-1

JUNTA DE COMANDANTES EN JEFE

S. I. D.

Dep. I Secc. I

Sub Secc. VARIOS

Ficha Nº ..... Confec. 19.11.82

GUILLEN FERNANDEZ (Apellidos) Manuel Domingo (Nombres)

DOCUMENTOS: C/C. BDA 16.987 (1) C/I 1.033.065
Serie Nº Nº Dpto.

OTROS DOC. .....
Pasaporte Lib. Enrol. etc.

NACIMIENTO: 31.12.33 (Fecha) San José (Lugar)

DOMICILIO: Etchegoyen 4870 (2) Jardines del Hipódromo
Calle Nº Teléf. Ciudad o Localidad

PROFESION U OCUPACION: Comerciante - Jornalero

LUGAR: ..... CARGO: .....

IDEOLOGIA POLITICA: ..... CLASIFICACION: .....

DATOS COMPLEMENTARIOS Soltero
Est. Civil Cónyuge Hijos

Otros familiares

~~18095~~

Fecha	Documentos	076508 ANTECEDENTES A REGISTRAR
18.9.82 (R.E. 18.913)	19.411	21.12.71 - En esta fecha se registra lo siguiente: - Fue detenido en averiguación de los atentados cometidos contra fleteros que trabajaban para la Empresa Pepsi-Cola en conflicto con su personal.Manifestó desconocer los detalles de tales atentados negando toda participación en los hechos.El Sr.Juez de Instrucción de 1er.Turno dispuso que se decretara su libertad.Eval.B-2 (K)(EE)
10/SET/82	18913	Figura en el 940 lugar de la lista BAF del Partido NACIONAL Agrupación "NUEVOS VIENTOS" Dpto. de MONTEVIDEO como candidato para integrar los Deliberantes Departamentales y Convenciones Nacionales en las Elecciones internas de los PP.PP. del 28 de Noviembre de 1982. (EE)(K) INDICA ① y ②
15/X/82	— — —	Por Oficio Nº. 869/82 el S.I.D. comunica a la Corte Electoral que de acuerdo a las disposiciones vigentes, no existen objeciones para que el causante integre la lista de referencia. (K)(EE)

VARIOS

076509-9

19.08.82

JUNTA DE COMANDANTES EN JEFE
S. I. D.

Dep. I Secc. I

Sub. Secc. A/N

Ficha N.º ..... Confec. .....

GUILLEN ..... Mario .....
Apellidos Nombres

DOCUMENTOS: C/C ..... C/I. .....
Serie N.º N.º Dpto.

OTROS DOC. .....
Pasaporte Lib. Enrol. etc.

NACIMIENTO: .....
Fecha Lugar

DOMICILIO: .....
Calle N.º Teléf. Ciudad o Localidad

PROFESION U OCUPACION: .....

LUGAR: ..... CARGO: .....

IDEOLOGIA POLITICA: ..... CLASIFICACION: .....

DATOS COMPLEMENTARIOS: .....
Est.Civil Cónyuge Hijos

.....
Otros familiares

~~17378~~

070509

Fecha	Documentos	ANTECEDENTES A REGISTRAR
05.08.82	17493	"LA MAÑANA", 04.08.82: Firma un manifiesto de adhesión al Movimiento "POR PACHECO PRESIDENTE", el cual integra. Indica ( ) ( ) (GM)(LA)

JUNTA DE COMANDANTES EN JEFE "VARIOS" 22.04.81 Dep. I Secc. I

S. I. D. 076510-7 Sub Secc. [redacted]

Ficha Nº ..... Confec. .....

GUILLEN — Mario Angel
Apellidos — Nombres

DOCUMENTOS: C/C APB 7098 (4) C/I. 797.361-6(Mdeo.)(5)
Serie — Nº — Nº — Dpto.

OTROS DOC. .....
Pasaporte — Lib. Enrol. — etc.

NACIMIENTO: 22 años (1963) (1) / 3.1.31(6) Canelones (7)
Fecha — Lugar

DOMICILIO: Fray Bentos 4037 (2) / Isla de Flores 1731 Ap.2 (8)
Calle — Nº — Teléf. — Ciudad o Localidad

PROFESION U OCUPACION: JEFE de Estación de ANTEL./Obrero U.T.E.Teléfonos (3)
Empleado Público (9)

LUGAR: Mercedes entre Andes y C. Latorre. CARGO: .....

IDEOLOGIA POLITICA: ..... CLASIFICACION: .....

DATOS COMPLEMENTARIOS: Casado (10)
Est. Civil — Cónyuge — Hijos

~~110952~~

.....
Otros familiares

Fecha	Documentos	076510 ANTECEDENTES A REGISTRAR
01.06.79. P.D. 6a6	Doc.0526 Nro. 144	Interrogado referente a la anomalía que presentaban los teléfonos de las oficinas de la Inspección Docente del CONAE, dichos teléfonos estarían ligados a los de una farmacia de nombre "SINODE". El causante manifestó que estos desperfectos son comunes ya que se cruzan o pegan las líneas y que nel día envia personal técnico a subsanar la anomalía denunciada.(II)
8.1.74	0001 RE.18801	-19.8.63:Afiliado al P.Comunista con el Nro.19903, según microfilm incautado a RODNEY ARISMENDI.-Eval.B-2.(O-BA) Indica (1) a (3)
9.9.82	18801	-16.10.82: Según averiguaciones practicadas por el Equipo de Búsqueda del S.I.D., se pudo determinar que el antecedente precedente le corresponde al causante.- (O-BA)
9.9.82	18801	Figura en el 9 lugar de la lista BAB del Partido Colorado Agrupación Por Pacheco Presidente Dpto. de Montevideo como candidato para integrar los Deliberantes Departamentales y Convenciones Nacionales en las Elecciones internas de los PP.PP. del 28 de Noviembre de 1982. (O-BA) Indica (4) (10)
16.10.82	- - - -	Por Oficio Nº. 904/82 el S.I.D. comunica a la Corte Electoral que de acuerdo a las disposiciones en vigencia, el causante se halla inhabilitado para integrar la mencionada lista.- La causa que motivó su inhabilitación fué: AFILIACION AL PCOMUNISTA.- (O-BO)

Imp. Nacional 716/79

053

J. C. J. 076510

Dpto. 1

Apellidos CUILLEN

Nombres MARIO

Documentos Afiliado al P.C. No. 19903

Ant. Secc: A ☐ B ☐ C ☐ D ☐ E ☐ G ☐ V ☐

Secreto

076510 ANTECEDENTES

054

8-1-76.- Doc. 0001/76.- (UU) EVAL. B-2

Nac.: Oriental

Edad: 32 años

F.Ingreso: 19-8-63

Dom.: Fray Bentos No. 4037. Mdeo.

Doc.: BCR 30325

Ocup.: Obrero. UTE. Teléfonos

076511-5

JUNTA DE COMANDANTES EN JEFE
S. I. D.

Dep. I Secc. I
Sub Secc. A/N
Ficha Nro. _____ Confec._____

GUILLEN de AVALO (Apellidos) Marta Delia (Nombres)

DOCUMENTOS: C/C BVA (Serie) 20529 (Nro.) C/I. _____ (Nro.) _____ (Dpto.)

OTROS DOC. _____ (Pasaporte) (Lib. Enrol.) (etc.)

NACIMIENTO: _____ (Fecha) (Lugar)

DOMICILIO: _____ (Calle) (Nro.) (Teléf.) (Ciudad o Localidad)

PROFESION U OCUPACION: _____

LUGAR: _____ CARGO: _____

IDEOLOGIA POLITICA: _____ CLASIFICACION: _____

DATOS COMPLEMENTARIOS: _____

Est. Civil ~~11095~~ Cónyuge Hijos

Otros familiares

752

Fecha	Documentos	076511 ANTECEDENTES A REGISTRAR
17.10.78 Doc.1513		- Delegado de Mesa por las listas:968-1001-2001-1968 , en las elecciones nacionales del año 1971 Por el Departamento de Montevideo .- Circuito Nº 2418 (Inf. Corte Electoral).- (0266) (J)

076512-3

JUNTA DE COMANDANTES EN JEFE

S. I. D.

"GREMIOS"

Dep. I Secc. I

Sub Secc. A/N

Ficha Nº ..... Confec. 28.9.982

GUILLEN PALOMEQUE (Apellidos) Miguel Angel (Nombres)

DOCUMENTOS: C/C. C.B.A. 13.386 (Serie / Nº) C/I. 2.701.021-6 (Nº / Dpto.)

OTROS DOC. ..... (Pasaporte / Lib. Enrol. / etc.)

NACIMIENTO: 16.11.1942 (Fecha) Santa Lucía-Uruguay (Lugar)

8 de Octubre No.3085(1968)

DOMICILIO: Rca.Argentina y Cerrito, Santa Lucía(Desde 1972 a la fecha).- (Calle / Nº / Teléf. / Ciudad o Localidad)

PROFESION U OCUPACION: Policía Jefatura de Canelones(1972/80)-Taximetrista en Santa Lucía Empresa Orsi(1980/81)-Changas en Santa Lucía(1981 a la fecha).-

LUGAR: Obrero de FUNSA (1968) CARGO: .....

IDEOLOGIA POLITICA: ..... CLASIFICACION: .....

DATOS COMPLEMENTARIOS Casado.- (Est. Civil / Cónyuge / Hijos)

Hijo de: Juan Angel y María Elena.- (Otros familiares)

~~177810~~

Fecha	Documentos	076512 ANTECEDENTES A REGISTRAR	252
26.6.982.-C.H.C.P.Nro. 3748/82,-Secc.2da. INGRESO DE CANELONES.-		ANTECEDENTES REGISTRADOS EN EL DPTO.NRO.3 DE LA D.I.I.- II/968.- Se establece que se trata de un activo militante del Sindicato de FUNSA.- 25.9.982.- En la fecha se contestó dicha Constancia a nombre del causante,SIN ANTECEDENTES en este Servicio, solicitada para su Ingreso a la I.M. de Canelones.-(XX)	

VARIOS

JUNTA DE COMANDANTES EN JEFE
S. I. D.

076513-1

12.08.82

Dep. I Secc. I

Sub. Secc. A/N

Ficha N.º ..... Confec. .....

GUILLEN (Apellidos) Mónica (Nombres)

DOCUMENTOS: C/C ..... (Serie) N.º C/I. 1.713.983 N.º (Dpto.)

OTROS DOC. ..... (Pasaporte) (Lib. Enrol.) (etc.)

NACIMIENTO: ..... (Fecha) (Lugar)

DOMICILIO: ..... (Calle) N.º (Teléf.) (Ciudad o Localidad)

PROFESION U OCUPACION: .....

LUGAR: ..... CARGO: .....

IDEOLOGIA POLITICA: ..... CLASIFICACION: .....

DATOS COMPLEMENTARIOS: ..... (Est.Civil) (Cónyuge) (Hijos)

..... (Otros familiares)

~~178038~~

Fecha	Documentos	076513 ANTECEDENTES A REGISTRAR
05.08.82	17469	Ab/82-Firma un documento junto a otros alumnos del Liceo No.3 solicitando la derogación de varias disposiciones en vigencia y la realización de mejoras en dicho Instituto. Dicha solicitud motivó 10 días de suspensión a todos los alumnos.Eval.A-1 (GM)(LA)

MINISTERIO DE DEFENSA NACIONAL 076514-9

S. I. D.

Dep. I Secc. I

Sub-Secc. **A/N**

Ficha Nº ..... Confec. .....

GUILLEN Nélida Aurora

Apellidos Nombres

DOCUMENTOS: C|C ..... C|I .....

Serie Nº Nº Dpto.

OTROS DOC.: .....

Pasaporte Lib. Enrol. etc.

NACIMIENTO: .....

Fecha Lugar

DOMICILIO: (4) Jorge Jubert s/n Río Negro

Calle Nº Telef. Ciudad o Localidad

PROFESION U OCUPACION: .....

LUGAR: ..... **CARGO** .....

IDEOLOGIA POLITICA (2) Comunista - UJC.- **CLASIFICACION** (3) Círculo Fray Bentos

Carnet Nº2155 - Ingresó:2/2/59

DATOS COMPLEMENTARIOS .....

Est. Civil Conyuge Hijos

~~112954~~

otros familiares

Ficha confeccionado en:Montevideo,20 de Octubre de 1969.-

FECHA	DOCUMENTOS	076514	ANTECEDENTES A REGISTRAR
III/62	Mondel N°161 - Indica ① al ②		

JUNTA DE COMANDANTES EN JEFE 076515-6

Dep. I Secc. I

S. I. D.

Sub Secc. A/N

Ficha Nº ..... Confec. 12.2.8(

GUILLEN MARTINEZ de VILLAZAN — Renée Yolanda
Apellidos — Nombres

DOCUMENTOS: C/C B.D.A. 11.797 — C/I. 501.287
Serie — Nº — Nº — Dpto.

OTROS DOC. .....
Pasaporte — Lib. Enrol. — etc.

NACIMIENTO: 22.1.27-Montevideo
Fecha — Lugar

DOMICILIO: 1968/71 Pueblo del Cármen (Dpto. Durazno) 1971/78 Damaso A. Larrañaga 3717 Apto. 6
Calle — Nº — Teléf. — Ciudad o Localidad

PROFESION U OCUPACION: Aux. 1ro.

LUGAR: Liceo Damaso Larrañaga CARGO: .....

IDEOLOGIA POLITICA: ..... CLASIFICACION: .....

DATOS COMPLEMENTARIOS: Soltera
Est. Civil — Cónyuge — Hijos

~~110956~~

Hija de Cirilo y Beatríz
Otros familiares

Fecha	Documentos	076515 ANTECEDENTES A REGISTRAR
13.12.78	DNII	-Figura integrando una nómina de Duraznenses en Montevideo, con el Frente Amplio.- -Según Constancia de Hab. Nº3031/78 de la Secc. 13a. de Montevideo. (C)
27.11.80	....	Se contestó Memo(A)Nº1857/80 para el C-2 ESMACO.-(i).
4/2/84	11941 / 82 PAG. 458	- POSEE ANTECEDENTES EN EL CO.NA.E- EVAL - A - 1.C(O) INDICA ( ) ( ) ( )

Imp. Nacional 716/79

SERVICIO DE INFORMACION
DE DEFENSA
Dep. I
Sección 17

076516-4

~~4498~~

Ficha Nº ..... confeccionada el 24-V-967

FOTO

Apellidos GUILLEN RAMI

Nombres Roberto

Fecha de Nacimiento:

Lugar de Nacimiento:

Cred. Cív.: ..... Ced. Identidad:

Prontuario: ..... F. Censal:

Padre:

Madre:

Domicilio: ..... Ciudad:

Otros datos (Documentos y señas personales) 4º Titular a la Cámara de Representantes y 4º Titular a la Junta Dptal.

~~[illegible]~~

Form. 3

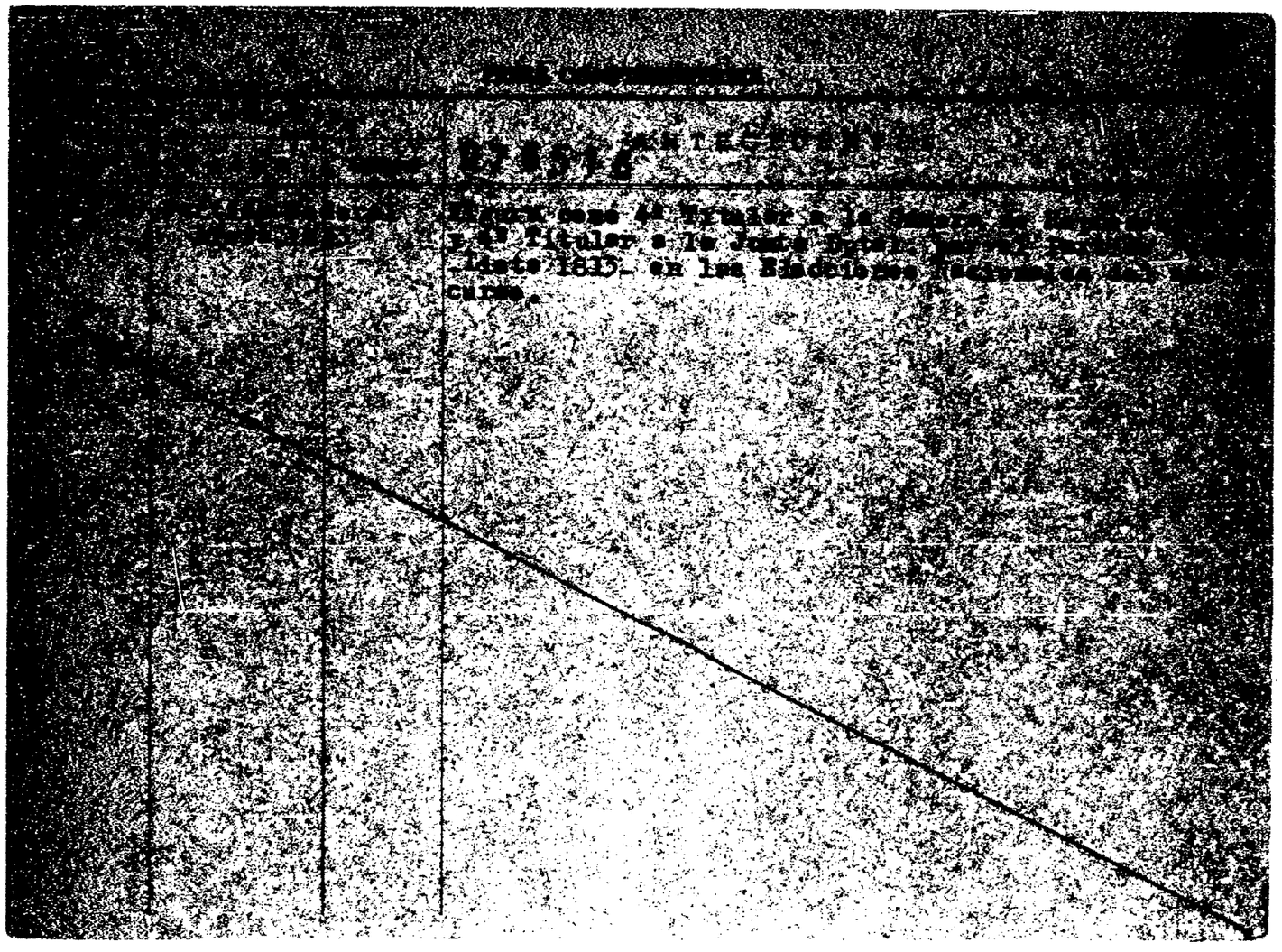

SERVICIO DE INFORMACION
DE DEFENSA
Dep. 1

Sección 31

076517-2

Ficha Nº ..... confeccionada el 22-V-967

FOTO

Apellidos GUILLEN RODRIGUEZ

Nombres Roberto

Fecha de Nacimiento:

Lugar de Nacimiento:

Cred. Cív.: ..... Ced. Identidad:

Prontuario: ..... F. Censal:

Padre:

Madre:

Domicilio: ..... Ciudad:

Otros datos (Documentos y señas personales) 24º Titular a la Cámara de Senadores.

~~[illegible]~~

Form. 3

[illegible]	[illegible] ANTECEDENTES
[illegible]	Figura como 14º Titular a la Cámara de [illegible] por el Partido Federal -Lista 1825- en las [illegible] nacionales del año en curso.

SERVICIO DE INFORMACION DE DEFENSA
Dep. I

076518-0

Fel

..... **Sección "G"**
Gremios
Ficha Nº ~~123~~ d

Nombres y Apellidos: GUILLEN Roque

Fecha y Lugar Nac.: .....

Cred. Cív.: Serie ..... Nº ..... Ced. Identidad: .....

Otros documentos: .....
(Pasaporte - Libreta Enrolam. - etc.)

Domicilio: .....
(Ciudad o Localidad) **(Calle)** **(Nº)** **(Teléf.)**

Profesión: .....

Cargo y Lugar: .....

Ideol. Política: COMUNISTA Actuación: DIRIGENTE

Datos Complementarios: .....

Apreciación General: .....

~~38327~~

Ficha confeccionada: MONTEVIDEO 29 de Mayo de 1963

Foto

Fórm. 4

FICHA COMPLEMENTARIA

Documento		076518 ANTECEDENTES
Fecha	Origen	
14-11-47	Justicia	DElegado de la Sección Piezas Especiales de Obreros Metalúrgicos, Fiscal de SUIM, Suplente del Comité Deptal. de UGT

076519-8

JUNTA DE COMANDANTES EN JEFE

S. I. D.

Dep. I Secc. I

Sub Secc. A/N

Ficha Nro. ____ Confec. 10-6-78

GUILLEN. — Santos

Apellidos — Nombres

DOCUMENTOS: C/C ..... C/I. .....

Serie Nro. Nro. Dpto.

OTROS DOC. .....

Pasaporte Lib. Enrol. etc.

NACIMIENTO: .....

Fecha Lugar

DOMICILIO: ..... Rio Negro

Calle Nro. Teléf. Ciudad o Localidad

PROFESION U OCUPACION: Portuario

LUGAR: ..... CARGO: .....

IDEOLOGIA POLITICA: ..... CLASIFICACION: .....

DATOS COMPLEMENTARIOS: .....

Est. Civil 111000 Cónyuge Hijos

Otros familiares

Fecha	Documentos	076519 ANTECEDENTES A REGISTRAR
4-6-78	Doc.0774	Afiliado al Partido Comunista con el Nº 5921,fecha de ingreso 10-7-57.Secc. Anglo. Eval:B-1 (V)

J. C. J. 076519-
Dpto. 1

Apellidos GUILLEN

Nombres SANTOS

Documentos Afiliado al P. C. No. 05921

Ant, Secc: A B C D E G V

☐ ☐ ☐ ☐ ☐ ☐ ☐

Secreto

076519 ANTECEDENTES

8-1-76.- Dec. 0001/76.- (MU) EVAL. B-2

Nac.: Oriental

Edad: - - - -

F.Ingreso: 10-7-57

Dom.: Departamento de Río Negro.

Doc.: carece

Ocup.: Portuario

SERVICIO DE INFORMACION
DE DEFENSA
Dep. 1

V A R I O S

076520-6

Confeccionado el 2.6.73

FOTO

Apellidos GUILLEN de DE LEON

Nombres Velly

Fecha de Nacimiento

Lugar de Nacimiento

Est. Civil Casada Esposo Luis DE LEON

Cred. Cívica Céd. Identidad

Otros Documentos

Ocupación

Padre

Madre

Domicilio Luis B. Gavia Ciudad

Otros datos

~~55819~~

Imp. CHIESA Hnos. Ltda. 4.000 - 11 - 72

FICHA COMPLEMENTARIA

DOCUMENTO		076520 ANTECEDENTES
Fecha	Origen	
5.7.72	1890	Esta persona y su esposo, manifestaron en un almuerzo familiar que se habian encontrado en un Comite del F. Amplio con el médico que atendió y entregó al Sanatorio Británico al Dr. FLY y que este le manifesto : "Ingeniero tú lo entregaste y yo lo devolví".En este momento estan atemorizados por las acciones de las FFCC, por lo que organizaron un viaje a Francia.Su esposo en Ing. Agronomo y estuvo detenido al encontrarse en su casa planos pertenecientes a la Fac. de Agronomía, durante su detención la Sra(Velly GUILLEN) fue visitada por el Ing. MAGGIOLO y el Senador W.FERREIRA y su Sr con quien le une una buena amistad.-(DD)

MINISTERIO DE DEFENSA NACIONAL 076521-4
S. I. D.

Dep. I Secc. I
Sub-Secc. G
Ficha No._____ Confec 3.6.69

GUILLEN (Apellidos) Vicente (Nombres)

DOCUMENTOS: C/C _____ (Serie / No.) C/I _____ (N.o / Dpto.)

OTROS DOC.: _____ (Pasaporte / Lib. Enrol. / etc.)

NACIMIENTO: Depto. de San José (Fecha / Lugar)

DOMICILIO: _____ (Calle / No. / Telef. / Ciudad o Localidad)

PROFESION U OCUPACION: Integrante del gremio del Transporte

LUGAR: _____ **CARGO** _____

IDEOLOGIA POLITICA _____ **CLASIFICACION** _____

DATOS COMPLEMENTADIOS Cantor 38345
(Est. Civil / Conyupe / Hijos)

(Otros Familiares)

FECHA	DOCUMENTOS	076521 ANTECEDENTES A REGISTRAR
1975.65	B.75(1) D 673	- Con motivo del incendio de los talleres del diario "El P pular exhorta a los lectores y amigos del mismo a concurr al festival que se realizará para recaudar fondos para la r campaña financiera. y en el que intervendrá como cantor. -
2/2/84	11941 / 82 PAG. 2458	- POSEE ANTECEDENTES EN EL CO.NA.E.- EVAL - A - 1C(0) INDICA ( ) ( ) ( )

076522-2

5 MAR. 1975

MINISTERIO DE DEFENSA NACIONAL

S. I. D.

Dep. I Secc, I

Sub - Secc. G

Ficha Nro._____ Confec._____

GUILLEN de LICIO — Yolanda

Apellidos — Nombres

DOCUMENTOS: C/C._____ C/I._____

Serie Nro. Nro. Dpto.

OTROS DOC. _____

Pasaporte Lib. Enrol. etc.

NACIMIENTO: _____

Fecha Lugar

DOMICILIO: _____

Calle Nro. Teléf. Ciudad o Localidad

PROFESION U OCUPACION: _____

LUGAR: _____ CARGO: _____

IDEOLOGIA POLITICA: _____ CLASIFICACION: _____

DATOS COMPLEMENTARIOS: _____

Est. Civil Conyuge Hijos

_____

Otros familiares

752

Fecha	Documentos	076522 ANTECEDENTES A REGISTRAR
17.7.74	1778	Gestor de la solicitud de resfiliación de la Asociación de Maestros "José Pedro Varela" de San José de Mayo, ante el Ministerio de Trabajo. (K)

JUNTA COMANDANTES EN JEFE
Dep. 1

07.6523-0

Confeccionado el 14.VIII,973

V A R I O S

FOTO

Apellidos GUILLENEA GUILLENEA

Nombres Haroldo Dante

Fecha de Nacimiento 17.VIII.937

Lugar de Nacimiento 4ta.Secc. de Rivera

Est. Civil Soltero

Cred Cívica M.A.B. 18345 Céd. Identidad 1.101.334

Otros Documentos

Ocupación Enfermero del Hospital Penitenciario del Penal de Punta Carretas

Padre Ubaldo

Madre Ana

Domicilio Marcos Sastre Nº 2626 Ciudad Montevideo

Otros datos

IMP. CHIESA Hnos. Ltda. 3.000 - 5 - 76

F52

FICHA COMPLEMENTARIA

DOCUMENTO		076523 ANTECEDENTES
Fecha	Origen	
10.XI.972	4117	- 12.IV.972 - Fue detenido con motivo de la fuga del Penal de Punta Carretas de varios sediciosos y delincuentes comunes, los que se evadieron por la Clínica Dental del Hospital Penitenciario donde cumplía funciones de enfermero.- Al ser interrogado manifestó que siendo la hora 07.20 al procederse a cambiar de ropa, venían unos reclusos transportando a otro herido y al aproximarse al mismo le comunicaron que se quedara quieto que no le iba a pasar nada, siendo conducido al sótano junto a los demás funcionarios.- Posteriormente reuperó su libertad.-(SS)

SERVICIO DE INFORMACION
DE DEFENSA
Dep. 1

VARIOS

FOTO

076524-8

Confeccionado el 8/7/72

Apellidos GUILLERMEA RODRIGUEZ

Nombres Luis Alberto

Fecha de Nacimiento 28 años en 1972)

Lugar de Nacimiento

Est. Civil Casado con Dora Elsa RUGLIO GARBUYO.

Cred. Civica Céd. Identidad 1.498.673

Otros Documentos

Ocupación ELECTRICISTA

Padre

Madre

Domicilio Calle "E" esq. "7" Ciudad (Balneario Parque del Plata) (CANELONES)

Otros datos

CHIESA Hnos. Ltda - 8.000 - 3 - 72

FICHA COMPLEMENTARIA

DOCUMENTO		076524 ANTECEDENTES
Fecha	Origen	
13/VI/72 27.10.72	J.P.M. (p.d.) (1209) 3516	- En la fecha se produjo un enfrentamiento en el Balneario Parque del Plata entre las FF.SC. y sediciosos, donde resultara muerto Leoniel Rafl MARTINEZ PLATERO, y herida la sediciosa Jessie Arlette MACCHI TORRES. Posteriormente se procedió a allanar algunas fincas del lugar, según datos estraidos de los sediciosos, allanándose su finca, siendo el resultado negativo en lo que respecta a berretines, y detenciones.- (FF)

SERVICIO DE INFORMACION DE DEFENSA
Dep. 1

076525-5

Confeccionado el 24.12.71.

VARIOS

FOTO

Apellidos GUILLENEA GUILLENEA

Nombres MIRTHA MIRIAM

Fecha de Nacimiento 20-5-950

Lugar de Nacimiento

Est. Civil

Cred. Cívica HAB. 26.925 Céd. Identidad 1.671.038

Otros Documentos

Ocupación Enfermera del Hosp. de Clínicas

Padre

Madre

Domicilio YI 1286 Ciudad

Otros datos

~~5224~~

Imp. B.M. y A. - 900 - XII - 1971.

FICHA COMPLEMENTARIA

DOCUMENTO		076525 ANTECEDENTES
Fecha	Origen	
26.10.71..	B.16.D.1.	En diciembre de 1970, consta como Becario de la Universidad de la república, percibiendo un sueldo de $ 4.455.00. (W).
16-8-971	Ficha del Hosp.de Clínicas.	- Figura en la relación de Enfermeras del Hospital de Clínicas.-
21/12/72	D.4315	-Indica Dec.B.16.D.1.,percibiendo un sueldo neto de $4.500.-(H).-

076526-3

13 AGO. 1975

MINISTERIO DE DEFENSA NACIONAL
S. I. D.

Dep. I Secc. I
Sub - Secc. G
Ficha Nro. ____ Confec. ____

GUILLERMINOTI DE MOLLER Irma
Apellidos Nombres

DOCUMENTOS: C/C ____ Serie ____ Nro. ____ C/I. ____ Nro. ____ Dpto. ____

OTROS DOC. ____ Pasaporte ____ Lib. Enrol. ____ etc. ____

NACIMIENTO: ____ Fecha ____ Lugar ____

DOMICILIO: ____ Calle ____ Nro. ____ Teléf. ____ Ciudad o Localidad ____

PROFESION U OCUPACION: Partera

LUGAR: Dpto. de Paysandú CARGO: ____

IDEOLOGIA POLITICA: ____ CLASIFICACION: ~~382~~

DATOS COMPLEMENTARIOS: ____ Est. Civil ____ Conyuge ____ Hijos ____

____ Otros familiares

352

Fecha	Documentos	076526 ANTECEDENTES A REGISTRAR
2.1.75	Doc.3312- (Ev. A-1)	Participante de un Seminario Especial realizado en la Ciudad de Paysandú; organizado por el Ministerio de Salud Pública, para departamentos del Litoral Norte con el patrocinio de la Organización Panamericana de la Salud .- (OO)

076527-1

MINISTERIO DE DEFENSA NACIONAL
S. I. D.

18 AGO. 1973

Dep. I Secc. 1
Sub - Secc. G
Ficha Nro. _____ Confec. _____

GUILLERMO _____
Apellidos Nombres

DOCUMENTOS: C/C. _____ C/I. _____
Serie Nro. Nro. Dpto.

OTROS DOC. _____
Pasaporte Lib. Enrol. etc.

NACIMIENTO: _____
Fecha Lugar

DOMICILIO: _____
Calle Nro. Telél. Ciudad o Localidad

PROFESION U OCUPACION: Medico Cardiologo

LUGAR: _____ CARGO: _____

IDEOLOGIA POLITICA: _____ CLASIFICACION: Activista

DATOS COMPLEMENTARIOS: _____
Est. Civil Conyuge Hijos

Otros familiares

076527

Fecha	Documentos	ANTECENDENTES A REGISTRAR
23/7/73	1680	-Integrante del CODEPAL, activista promueve paros y asonadas con participación de Estudiantes y profesores.-(G)

SERVICIO DE INTELIGENCIA
División I
(Seguridad)

MINISTERIO DE DEFENSA NACIONAL
SERVICIO DE INFORMACION DE DEFENSA
M / F
I A. C 076528-9

Sección -A-
Act. Ant. Nac.
Ficha N.º 1198

Nombres y Apellidos: GUILLERMO, Adelcio.- Venancio (2)

Foto

Fecha de Nacimiento: .....

Lugar de Nacimiento: .....
(País - Ciudad o Localidad - etc.)

Cred. Civ.: Serie ..... N.º ..... Ced. Identidad: 974.848 (3)

Otros documentos: .....
(Pasaporte - Libreta Enrolam. - etc.)

Domicilio: Quijote 2665 (4)
(Ciudad o Localidad) (Calle) (N.º) (Telef.)

Filiación

Edad Aparente ..... Color del Cutis .....

Color del Cabello ..... Estatura Aproximada .....

Complexión ..... Aspecto Social .....

Señas particulares .....

~~0023~~

Ficha confeccionada en Montevideo, el 4 de junio de 1962.-

076528

752

ACTIVIDADES

(1) Laborales: Profesión Médico.- Lugar de trabajo .....

Cargo ..... Antigüedad .....

Otras Actividades .....

.....

(2) Políticas: Ideología Castrista.- Actuación .....

Antecedentes Firmante declaración profesionales universitarios apoyo a Cuba.-

Antecedentes familiares .....

(3) Sociales: Estado Civil ..... Religión ..... Figuración .....

Grado Instrucción ..... Lugares que frecuenta .....

(4) Económicas: Situación ..... Capital aprox. ..... Vehiculo ..... marca y N.o

Otros datos Informe de la Div. I.- Seguridad.-

Datos Complementarios .....

Apreciación Personal Gral. .....

.....

.....

053

FICHA COMPLEMENTARIA

Documento		976528 ANTECEDENTES
Fecha	Origen	
13.8.77	Doc. 0834	Año 1962-Firmante de un manifiesto de Profesionales Universitarios ante la situación Cubana. Eval. A-2 (BB).-
22.3.83	D.2798/81	8.4.81: - Figura en una relación de Médicos Titulares de ANCAP.- EVAL.:A-1 (EE) Indica del (1) al (4).-

SERVICIO DE INTELIGENCIA

Div. I (Seguridad)

Sección .....

MINISTERIO DE DEFENSA NACIONAL M/E
SERVICIO DE INTELIGENCIA DE DEFENSA

Ficha N.º ..... confeccionada el 15-III-965

I.V. 076529-7

855
Fs1

Foto

Apellidos GUILLERMO FEDERICO

Nombres Carlos Maximiliano

Fecha de Nacimiento: .....

Lugar de Nacimiento: Uruguay

Cred. Civ.: ..... Ced. Identidad: .....

Prontuario: ..... F. Censal: .....

Padre: .....

Madre: .....

Domicilio: Juan P. Laguna 3432 Ciudad: Montevideo.-

Otros datos (Documentos y señas personales) .....

Empleado Bancario, soltero, 26 años.-

~~87285~~

FICHA COMPLEMENTARIA

Documento			076529 Antecedentes
N.º	Fecha	Orígen	
	12-IX-964	B-75-(1)-D-188	Ocupó la Universidad de la República los días 9,10 y 11 de setiembre de 1964 en señal de protesta por la ruptura de relaciones con Cuba.- -Empleado Bancario, oriental, soltero, de 26 años de edad, domiciliado en Juan P. Laguna 3432.-

C/G

(VW)

JUNTA DE COMANDANTES EN JEFE

S. I. D.

076530-5

Dep. I Secc. I

Sub Secc. A/N

Ficha Nº ..... Confec. 11.2.83

GUILLERMO ARBELO — Apellidos

Floro — Nombres

DOCUMENTOS: C/C. G.D.A. 5596 (Serie, Nº) C/I. 900.473-2- (Nº, Dpto.)

OTROS DOC. ..... Pasaporte, Lib. Enrol., etc.

NACIMIENTO: 64 años(982) (Fecha, Lugar)

DOMICILIO: El Fanal (Calle, Nº, Teléf.) Rio Branco (C. Larg) (Ciudad o Localidad)

PROFESION U OCUPACION: Jubilado

LUGAR: ..... CARGO: .....

IDEOLOGIA POLITICA: PARTIDO NACIONAL LACALLE-SILVEIRA Nov/982 CLASIFICACION: CONVENCIONAL

DATOS COMPLEMENTARIOS CASADO (Est. Civil, Cónyuge, Hijos)

..... Otros familiares

~~183754~~

Fecha	Documentos	076530 ANTECEDENTES A REGISTRAR 82
13/1/83	23691/031.	Electo 6 Suplente del Organo Deliberante Nacional del Partido Nacional por el Departamento de Cerro Largo. Hoja de Votación 6.A.C. de acuerdo al resultado de las Elecciones Internas de los Partidos Políticos habilitados, efectuadas el 28-XI-82. — Eval. A-1 (BB).
9.5.84.	33090/74 Pág.74.	Integra en calidad de Titular el Organo Deliberante [illegible] Departamental del Partido Nacional por el Departamento de Cerro-Largo.- Eval.- (A-1) (KE)

JUNTA COMANDANTES EN JEFE
Dep. 1

0765313

Confeccionado el 31.7.76

V A R I O S

FOTO

Apellidos GUILLERMO AREVALO

Nombres Francisco Aladino

Fecha de Nacimiento 47 años (1976)

Lugar de Nacimiento Uruguay

Est. Civil Casado

Cred. Cívica ..... Céd. Identidad 688.481

Otros Documentos .....

Ocupación .....

Padre .....

Madre .....

Domicilio Gestido esq. 70 Solymar Ciudad .....

Otros datos .....

~~55326~~

IMP. CHIESA Hnos. Ltda. 3.000 - 5 - 76

57

FICHA COMPLEMENTARIA

DOCUMENTO		076531 ANTECEDENTES
Fecha	Origen	
29.7.76 PD. 7 a 7	975	26.7.76 -Detenido al arribar al Aeropuerto de Carrasco procedente de Bs. Aires. Se encontraba requerido por el "Boletín de Ordenes Diarias" al así haberlo dispuesto el JLI de 5to. Turno por "averiguación de paradero".- Por orden superior fue emplazado.- (DD)

JUNTA DE COMANDANTES EN JEFE 076532-1

S. I. D.

Dep. I Secc. I

Sub Secc. N

Ficha Nº ..... Confec. 21.10.81

GUILLERMO CAL — Horacio

Apellidos — Nombres

DOCUMENTOS: C/C ..... C/I. 1.592.224

Serie — Nº — Nº — Dpto.

OTROS DOC. .....

Pasaporte — Lib. Enrol. — etc.

NACIMIENTO: 28 años (1981) — Uruguay

Fecha — Lugar

DOMICILIO: Ciudadela 1222 apto. 2

Calle — Nº — Teléf. — Ciudad o Localidad

PROFESION U OCUPACION: estudiante

LUGAR: ..... CARGO: .....

IDEOLOGIA POLITICA: ..... CLASIFICACION: .....

DATOS COMPLEMENTARIOS: soltero

Est. Civil — Cónyuge — Hijos

Hijo de: Adelcio y Griselda

Otros familiares

Fecha	Documentos	076532 ANTECEDENTES A REGISTRAR
21.9.81 P.D. Nº 262/81	D.8033	-19.9.81:-En el día de ayer, se procedió a su detención al salir del Salón Parroquial de la Iglesia "San Antonio y Santa Clara" de la calle Canelones 1680; con motivo de haber asistido a una reunión no autorizada en la cual se iba a analizar el contenido de una carta que se elevaría al Sr. Rector de la Universidad. En la misma, genéricamente se pretende hacer un análisis crítico de la situación en la Facultad de Medicina; se plantea una serie de aspiraciones y se le da un plazo de 15 días para una respuesta. -Luego de ser indagado en actas, fue puesto en libertad. Eval.A-1 (DD)
14.3.84		Memo(A)493/84 para la Div.E.IV.-(i).-

Imp. Nacional 716/79

076533-9

JUNTA DE COMANDANTES EN JEFE

S. I. D.

Dep. I Sect. I

Sub Secc. A/N

Ficha No. ..... Confec. 20.5.81

GUILLERMO ESTEVEZ de GONZALEZ Isabel Graciela
Apellidos Nombres

DOCUMENTOS: C/C. ..... **C/I.** 76,281 Canelones
Serie No. No. Dpto.

OTROS DOC. .....
Pasaporte Lib. Enrol. etc.

NACIMIENTO: .....
Fecha Lugar

DOMICILIO: .....
Calle No. Teléf. Ciudad o Localidad

PROFESIÓN U OCUPACIÓN: .....

LUGAR: ..... **CARGO:** .....

IDEOLOGÍA POLÍTICA: ..... **CLASIFICACIÓN:** .....

DATOS COMPLEMENTARIOS .....
Est. Civil Cónyuge Hijos

1 ~~50~~ 97

.....
Otros familiares

FECHA	DOCUMENTOS	076533 ANTECEDENTES A REGISTRAR	F-2
20.05.83	24737/83 Pág.017	03.03.83-Figura en una relación de personas refugiadas en Brasil al amparo de ACNUR.Fecha de ingreso el 00.09 80, solicitó visa.-EVAL:A-2 (Q)	

SERVICIO DE INFORMACION DE DEFENSA
Dep. 1

076534-F

Confeccionado el 13.11.71

VARIOS

FOTO

Apellidos GUILLERMO

Nombres José B.

Fecha de Nacimiento

Lugar de Nacimiento

Est. Civil

Cred. Cívica Céd. Identidad

Otros Documentos

Ocupación

Padre

Madre

Domicilio Misiones 1376 Bis Ciudad

Otros datos

~~F 299~~

FICHA COMPLEMENTARIA

32

DOCUMENTO		076534 ANTECEDENTES
Fecha	Origen	
14.9.71	79/77	-Recibe publicaciones de Hungfia.-(E)

JUNTA DE COMANDANTES EN JEFE
S. I. D.

076535-4

Dep. I A N Sec. I.
Sub. Secc. A/N
Ficha N.º ..... Confec. 21.8.82

GUILLERMO CAL (Apellidos) Leonardo (Nombres)

DOCUMENTOS: C/C BLB 26.243 (Serie N.º) C/I. 1.186.268 (N.º Dpto.)

OTROS DOC. Pas. No. 210.101 (Pasaporte Lib. Enrol. etc.)

NACIMIENTO: 19 años de edad en 1973 (Fecha) Uruguay (Lugar)

DOMICILIO: Quijote No. 2665 (1975) (Calle N.º Teléf. Ciudad o Localidad)

PROFESION U OCUPACION: Estudiante de Medicina- Empleado

LUGAR: "Centro Médico Cooperativo" CARGO: E

IDEOLOGIA POLITICA: CLASIFICACION:

DATOS COMPLEMENTARIOS: Soltero (Est.Civil Cónyuge Hijos)

Otros familiares
~~177701~~

B2

Fecha	Documentos	076535 ANTECEDENTES A REGISTRAR
13.5.82	D.14818	La Secc. 8va. se informa que fue detenido con otros jóvenes en Gral. Flores y Domingo Aramburú, lugar donde se había realizado una "volanteada" con panfletos alusivos a la recordación del "Che" Guevara.- Interrogado negó haber participado de la misma.- Siendo internado en el Cilindro Municipal; recuperando su libertad el día 23/X/73, por orden superior.- 7/2/74: Realiza trámite de pasaporte con intenciones de viajar a España.-Evul.B-2.-(FE)

JUNTA DE COMANDANTES EN JEFE
S. I. D.

VARIOS

076536-2

08.07.82

Dep. I Secc. I

Sub Secc. A/N

Ficha Nº ..... Confec. .....

GUILLERMO STEFAN ..... Mabel .....
Apellidos Nombres

DOCUMENTOS: C/C. ..... C/I. .....
Serie Nº Nº Dpto.

OTROS DOC. .....
Pasaporte Lib. Enrol. etc.

NACIMIENTO: .....
Fecha Lugar

DOMICILIO: .....
Calle Nº Teléf. Ciudad o Localidad

PROFESION U OCUPACION: .....

LUGAR: ..... CARGO: .....

IDEOLOGIA POLITICA: ..... CLASIFICACION: .....

DATOS COMPLEMENTARIOS .....
Est. Civil Cónyuge Hijos

.....
Otros familiares

~~179802~~

Fecha	Documentos	076530 ANTECEDENTES A REGISTRAR	82
16.06.82	16.067	Figura en una nómina de funcionarios A.U.P.F.I.R.H.(Asociación Uruguaya de Planificación Familiar e Investigaciones ~~Sociedad~~ HUMANA) Eval.: A-1 Indica ( ) ( ) ( )(GM)(LA).	

JUNTA DE COMANDANTES EN JEFE

S. I. D.

EXTREMISTA

076537-0

Dep. I E Sec. I

Sub Sec. A/N

Ficha Nº ..... Confec. 13.4.82

GUILLERMO Mario Tomás
Apellidos Nombres

DOCUMENTOS: C/C MEB-7662 C/I. .....
Serie Nº Nº Dpto.

OTROS DOC. .....
Pasaporte Lib. Enrol. etc.

NACIMIENTO: .....
Fecha Lugar

DOMICILIO: Barrio Estación .....
Calle Nº Telef. Ciudad o Localidad

PROFESION U OCUPACION: .....

LUGAR: ..... CARGO: .....

IDEOLOGIA POLITICA: ..... CLASIFICACION: .....

DATOS COMPLEMENTARIOS: .....
Est. Civil Cónyuge Hijos

.....
Otros familiares

~~Fabris~~

152

Fecha	Documentos	076537 ANTECEDENTES A REGISTRAR
16.02.82	D. 5757/ 75	-Figura en una relacion de la Corte Electoral, de ciudadanos inscriptos en el Registro Cívico Nacional, que se encuentran comprendidos en el Art. 1, Literal "B" del Acto Institucional No. 4, con prohibicion de ejercer el derecho de voto. (Procesados por delitos de "Lesa Nacion").EVALUACION A-1(VL) Indica ( ) ( )
16.02.82	D.6004/81/	-Se encuentra comprendido en el Art.1o. literal b) del Acto Institucional No.4,por haber sido procesado el / / por los delitos previstos en. C.P.M. C.P.O. EVALUACION A-1 (LA)

076537

E 653

MINISTERIO DE DEFENSA NACIONAL
S. I. D.

(a)"DIEGO"(11).

TOMAS ; THOMAS (2) — Mario
Apellidos — Nombres

Alias:"MARIO" (4) (10) — Alias "Diego"

DOCUMENTOS: C/C. U.E.B. 7662 — C/I.
Serie — Nro. — Nro. — Dpto.

OTROS DOC.
Pasaporte — Lib. Enrol. — etc.

NACIMIENTO: 27 de Julio de 1938 (3) — Dpto.Colonia
Fecha — Lugar

DOMICILIO: Ituzaingo N.715 / Dr. Morto Esq. Treinta y Tres (1) — ROSARIO/
Calle — Nro. — Teléf. — Ciudad

PROFESION U OCUPACION: Empleado (5)

LUGAR: Telégrafo Nacional.(Colonia) (6) — **CARGO:**

IDEOLOGIA POLITICA: — **CLASIFICACION:**

DATOS COMPLEMENTARIOS: Casado (7) — Nelida Esther BENTACOR (9)
Est. Civil — Conyuge — Hijos

Hija de Mario (8)
Otros familiares

Fecha	Documentos	076537 ANTECEDENTES A REGISTRAR
23/V/1972	J.P.M.P.M 928	Es detenido en la ciudad de Dolores junto a otros 10 sediciosos, entre los que se encuentra el prófugo Emilio Exequiel MARTINEZ PIRIZ (J).-
23/X/72	D.3706 R/D	Permanece detenido en una Unidad de las F^{F}.A^{A}.-(J).-
15.1.73 Anexo 2	4484 JPMM PM	Procesado en Diciemnre de 1972,por los delitos:"Conspiración seguida de actos preparatorios","Encubrimiento","Concepto de Co-autor","Atentado" y "Circunstancias agravantes".- (DD)
31/V/72	D.1209PPI	Hoja 14.-Es trasladado del Bn.I.5 al Bn.I.4 el día 27/4/72.-(J).-
19.5.972	D.1053	Es detenido junto a; EMILIO EXEQUIEL MARTINEZ PIRIZ,JUAN ALFREDO PINO
26/6/972	D.1679(J)	GARIN,TERRY MADERO de PINO,y COLLAZO VARGAS, HECTOR RICARDO; en el Paraje"El Espinillo"; tras un recio tiroteo. Había llegado a ese lugar pilo-teando una moto marca "ZANELLA" matr.18-184.-(J).-
29/6/72.	Doc.1997.	Confesó haber sido reclutado para la organización por Luis Correa.(bb).
16/6/72	1545	Idem.Doc.1679/- (DD)
26/6/972	D.1679	Es trasladado al Bn.I.5 al Gr. A.2.-(J).-
4/7/972	D.1858 PPI	Reintegrado al Bn.I.5 el 14/5.-(J)
23/8/972	D.2708	Indica ídem a anteriores.Contacto exterior del grupo establecido en el Monte de Aº El Espinillo, estaba armado con un Winchester Cal. 44.-(J).-
31/V/972 RM2 Hoja	D.1209PPI 14.-	El día 25/4/972 se procede a efectuar un allanamiento en el domicilio de su ex- esposa;de la que está separado.-(J).-
25/I/73 RM2	D.4575 PPI Hoja	El día 18/12 es trasladado al E.M.R.Nº 1.-(J).-
16.6.72 PEI 3/972	1545	Es reintegrado al Bat.Inf.No.5.- (DD)

TOMAS ó THOMAS Mario

FECHA	DOCUMENTOS	076537 ANTECEDENTES A REGISTRAR
9/7/73	D. 1502	- Se encuentra detenido en el E.M.R.No.1 (Libertad).(GG).- Eval.A -2
20.5.77 PME	475	Figura en una nómina de privados de libertad en el subjefe del Ejército al 6. 8.76. Lugar de Reclusión EMR. 1.- Eval. A - 1.- (DD)
20.5.77	0475(B)PME	-6.8.76:Det.23.4.72.Procesado.Eval.A-1(P).-
20/4/79	Doc.477	Figura en relación de CONDENADOS al 28/2/79.Fué CONDENADO el 15/2/79, a 8 a años de Penitenciaría,Art.150,132-6,137,197y184CPO,171 con los agravantes del Art.172Numerales1,2y3,61-344CPO,agravantes 341Numeral 1 CPO,7 CPM,56CPC JUEZ;1a.I.1er.T.-FECHA DE DETENIDO;26/4/72.-ANTECEDENTES:Sentencia en 1ra, Instancia;6 años de Penitenciaría.- (i).
26.12.81	D.10619	Recluso No. 710.- Es visitado en el E.M.R. No.1 por su esposa: Nelida Esther BENTACOR CARRO, de profesión: Maestra en el Departamento de Colonia.- Eval.A-1.-(FE) Indica (9)
16.02.82	D.6004/81/ 61	-Se encuentra comprendido en el Art.1o. literal b) del Acto Institucional No.4,por haber sido procesado el 28 / XI / 72 por los delitos previstos en. C.P.M. 7 C.P.O. 132inc6 y 137, 150, 62. y 340, 54 EVALUACION A-1 (LA)

FECHA	DOCUMENTOS	076537 ANTECEDENTES A REGISTRAR
05.01.83	D23499.	Presuntamente está enviando dinero a la esposa del sedicioso Hugo Cesar GALEANO NOLLEMBERGER, desde Suecia, y posiblemente esté tramitando la salida del país del antes nombrado junto a su familia, luego de liberado el mismo.EvalA-3 (ME)
1.3.83	151/81	Se establece que el causante fue liberado el 26/04/80 en "Regimen de Libertad Definitiva" así como también que se ausentó con su esposa e hijos en la 2da.quincena del mes de Mayo de 1980 o en 1ra.quincena de Junio de ese año y se encontraría actualmente radicado en Suecia.EVAL:A_1.(MN)
4.5.83	26136/83 Pág.033.	- Participóoen un enfrentamiento con las FF.CC. en el Arroyo "EL ESPINILLO".- Eval: A-2.- (AA).-
23.5.83	26402/83 .Pag.025 pág.027.-	- Acta de fecha 29.04.72, por pertenecer al M.L.N., declara vinculaciones con: Luis CORREA, (a) "EL GORDO COLLAZZO", PINO CARIN (a) "PERICO", (a) EUGENIA", Esther URIBASTERRA MATOS (a) "LA NEGRA", (a) TADEO", (a) "CACHO", GURKOVITZ (a) "MARCOS", Cristina ARZOLEACA (a) "CARMEN", Excequiel MARTINEZ (a) "PEDRO", VIERA DE CASTRO (a) "YAMANDU", OSORIO (a) "BRAULIO", Beliz ZUNINO (a) "VIOLETA", MUNY ESPINELLI (a) "CANELO".- Eval: A-1.- (AA).-

FECHA	DOCUMENTOS	TOMAS, Mario ANTECEDENTES A REGISTRAR 076537 6
30.6.83	0183/80 Pág.3.	Indica Idem al Documento N°151/81 en lo referente a la fecha de liberado.-Eval:A-1(AD)
4.7.83	0184/80 Pág.4.	Aporta información ya registrada en la ficha.- Eval:A-1(AD)
16.7.83	18378/82	-02.09.82-Ficha del E.M.R.1, establece:detenido el 23.04.72 Procesado por:Art.137, 197, 61, 171, 172, Inc.1ro., 2do.y 3ro.; 61, 340, 341,Perteneciente Col.del Interior Sur, sector político, abastecimiento.-Indica (10) EVAL:B-2 (Q)
16.7.83	24739/83 Pág.056	-03.03.83-Figura en una relación procedente de la P.M.E. de libertades vigiladas, categoría "C".Unidad de control :Bn.I. 4.Detenido el 26.04.72, liberado el 26.04.80.-EVAL:A-1 (Q)
16.7.83	24862/83 Pág.081	-08.03.83-Indica idem Doc. 24739/83.-EVAL:A-1 (Q)
29.7.83	152/80 Pag.22 y 24 -	Indica idem. a los Documentos No.151/81 de fecha 1.3.83 y 477 de gecha 20.4.79, apertando que es Baja del E.M.R.I el 26.04.80; Causa: "L/D".- 10.04.80:(Condenado; "L.D".- Eval.A-1 (Y)

FECHA	DOCUMENTOS	076537 ANTECEDENTES A REGISTRAR F.8
1.9.83	1301/80 pág.4	En consolidado de P.M.E. del 30:06.80 figura como: L.Vigilada, Alta por pase a Cat."A", siendo su Unidad de Control el Bn.I.4. Eval.A-1.(ME)
2.3.84	1002/77 28,30pág	1977:Aporta información ya registrada enla ficha agregando; Integrante del M.L.N. COL SUR Sector Político.Realizó contactos en la ciudad de Rosario,Ofició de "campana" en un robo de armas en Rosario en el domicilio del Dr. Rodriguez. FORM K:C.Máx.Tot.Eval A-1 (BR).-

076538-8

MINISTERIO DE DEFENSA NACIONAL

S. I. D.

Ficha confeccionada el 6/9/72

Dep. 1 Secc. I

Sub-Secc. A/N

Ficha Nro..... Confec. .....

GUILLERMO — Apellidos

Ramón G. — Nombres

DOCUMENTOS: C/C. ..... Serie ..... Nro. C/I. ..... Nro. ..... Dpto.

OTROS DOC. ..... Pasaporte ..... Lib. Enrol. ..... etc.

NACIMIENTO: ..... Fecha ..... Lugar

DOMICILIO: ..... Calle ..... Nro. ..... Teléf. ..... Ciudad o Localidad

PROFESION U OCUPACION: .....

LUGAR: ..... CARGO: .....

IDEOLOGIA POLITICA: Comunista. CLASIFICACION: .....

DATOS COMPLEMENTARIOS: ..... Est. Civil ~~114957~~ Conyuge ..... Hijos .....

..... Otros familiares

32

Fecha	Documentos	076538 ANTECEDENTES A REGISTRAR
1971.	Listas 1001 y 143 de T. y TRES	-Candidato en el 59 lugar a la Junta Departamental por las listas del P. Comunista, en las elecciones de 1971. "PP".-
1971.	Lista 18[illegible]	..Candidato en el 27.lugar a la Junta Electoral por el dpto. de Treinta y Tres sub lema Unidad de Treinta y Tres.(SS)

2/2/84

11941 / 82
PAG. 2459

- POSEE ANTECEDENTES EN EL CO.NA.E-
EVAL - A - 1 (CD) INDICA ( ) ( ) ( )

SERVICIO DE INFORMACION
DE DEFENSA

076530-6

Hoja 1

Confeccionado el 7-IV-1970.-

FABIOS

FOTO

Apéllidos GUILLERMO SILVERA

Nombres Ramón Javier

Fecha de Nacimiento 21 años (1968)

Lugar de Nacimiento Uruguay

Est. Civil Soltero

Cred. Cívica Céd. Identidad

Otros Documentos

Ocupación Carpintero

Padre

Madre

Domicilio Oficial 3 No.5212 Ciudad Montevideo

Otros datos:

FICHA COMPLEMENTARIA

DOCUMENTO Fecha	Origen	076530 ANTECEDENTES
23-VI-96[illegible]	B72-D37 Parte 20	-Detenido durante las Medidas Prontas de Seguridad por manifestación y pedres.-
11.I.984	. . . .	Se contestó en Memo(A) Nº 135/84 para la P.N.N..- (UI

SERVICIO DE INTELIGENCIA
División I
(Seguridad)

MINISTERIO DE DEFENSA NACIONAL M/F
SERVICIO DE INFORMACION DE DEFENSA
I.A. 076540-4

..... Sección
Act. Ant. Nac.
Ficha N.º 1411.-

Nombres y Apellidos: GUILLERMONI Javier

Fecha de Nacimiento: .....

Lugar de Nacimiento: .....
(País - Ciudad o Localidad - etc.)

Foto

Cred. Civ.: Serie ..... N.º ..... Ced. Identidad: .....

Otros documentos: .....
(Pasaporte - Libreta Enrolam. - etc.)

Domicilio: Paysandú (Ciudad o Localidad) Silvén Fernández 589.- (Calle) (N.º) (Telef.)

Filiación
- Edad Aparente ..... Color del Cutis .....
- Color del Cabello ..... Estatura Aproximada .....
- Complexión ..... Aspecto Social .....
- Señas particulares .....

~~14.058~~

Ficha confeccionada en Montevideo el 30 de Noviembre de 1964.-

076540

ACTIVIDADES

(1) Laborales: Profesión ..... Lugar de trabajo .....

Cargo ..... Antigüedad .....

Otras Actividades .....

.....

(2) Políticas: Ideología Comunista Actuación .....

Antecedentes .....

Antecedentes familiares .....

(3) Sociales: Estado Civil ..... Religión ..... Figuración .....

Grado Instrucción ..... Lugares que frecuenta .....

(4) Económicas: Situación ..... Capital aprox. ..... Vehículo ..... marca y N.º

Otros datos .....

Datos Complementarios .....

Apreciación Personal Gral. .....

.....

.....

MINISTERIO DEL INTERIOR — FICHA COMPLEMENTARIA — Javier

Documento		076540 Antecedentes
Fecha	Origen	
18/IX/964. III/1962	B-41-D-19.- Mondel Nº161	-Ideología:Comunista.-Se afilió al Partido Comunista con el Nº2135.-Domiciliado en la calle Silván Fernández Nº589 de la ciudad de Paysandú.-Eval.B-2.
16-IV-965	B-41-D-7.-	-Ideología:comunista.Domicilio:Silván Fernández S/n Dpto.de Paysandú.-

SERVICIO DE INFORMACION
DE DEFENSA
Dep. I

076541-2

..... Sección
Act. Ant. Nac.
Ficha Nº 1056

Nombres y Apellidos: GUILLESPIE Jorge

Fecha de Nacimiento: .....

Lugar de Nacimiento: .....
(País - Ciudad o Localidad - etc.)

Ced. Cív.: Serie ..... Nº ..... Ced. Identidad: .....

Otros documentos: .....
(Pasaporte — Libreta Enrolam. — etc.)

FOTO

Domicilio: .....
(Ciudad o Localidad) (Calle) Nº Teléf

Filiación

Edad aparente ..... Color del Cutis .....

Color del Cabello ..... Estatura Aproximada .....

Complexión ..... Aspecto Social .....

Señas particulares .....

.....

Ficha confeccionada en Montevideo el 12 de mayo de 1967.

Fórm. 1

07654.1

ACTIVIDADES

(1) **Laborales:** Profesión ..... Lugar de trabajo .....

Cargo ..... Antigüedad .....

Otras Actividades .....

.....

(2) **Políticas:** Ideología ..... Actuación .....

Antecedentes .....

Antecedentes familiares .....

(3) **Sociales:** Estado Civil ..... Religión ..... Figuración .....

Grado Instrucción ..... Lugares que frecuenta .....

(4) **Económicas:** Situación ..... Capital aprox. ..... Vehículo .....
marca y Nº

Otros datos .....

Datos Complementarios .....

Apreciación Personal Gral. .....

.....

.....

GUILLESPIE Jorge 53

FICHA COMPLEMENTARIA

Documento		076541 ANTECEDENTES
Fecha	Origen	
Mzo 1966	Listas P.SOCIALISTA.-	Figura como 85o.Titular a la Junta Departamental en las listas del PARTIDO SOCIALISTA en las Elecciones Nacionales del corriente año.-

VARIOS 16.7.82

JUNTA DE COMANDANTES EN JEFE
S. I. D.

076542-0

Dep. I Secc. I

Sub. Secc. A/N

Ficha N.º ..... Confec. .....

GUILLET — Apellidos

Luis — Nombres

DOCUMENTOS: C/C ..... Serie ..... N.º C/I. ..... N.º ..... Dpto.

OTROS DOC. ..... Pasaporte ..... Lib. Enrol. ..... etc.

NACIMIENTO: ..... Fecha ..... Lugar

DOMICILIO: ..... Calle ..... N.º ..... Teléf. ..... Ciudad o Localidad

PROFESION U OCUPACION: .....

LUGAR: ..... CARGO: .....

IDEOLOGIA POLITICA: ..... CLASIFICACION: .....

DATOS COMPLEMENTARIOS: ..... Est.Civil ..... Cónyuge ..... Hijos

..... Otros familiares

17205

32

Fecha	Documentos	076542 ANTECEDENTES A REGISTRAR
08.07.81	16.626	Figura como Vocal de la Sociedad Fomento Rural de Cardona, ciudad de Mercedes. Eval.: B-2 Indica ( ) ( ) ( ).(VL) (LA).-

SERVICIO DE INFORMACION DE DEFENSA

Dep. 1

V A R I O S

076543-8

Confeccionado el 05 ABR 1971

FOTO

Apellidos GUILLI de LEZAMA

Nombres Ivonne

Fecha de Nacimiento

Lugar de Nacimiento

Est. Civil

Cred. Cívica Céd. Identidad

Otros Documentos

Ocupación

Padre

Madre

Domicilio Ciudad

Otros datos 2228

FICHA COMPLEMENTARIA

72

DOCUMENTO		076543 ANTECEDENTES
FECHA	ORIGEN	
15.5.73	Doc. 929	Realiza trámites personales o a traves de otras personas en el Consulado de nuestro País en el distrito de Santiago de Chile.__qq__.

MINISTERIO DE DEFENSA NACIONAL 076544-6

S. I. D.

Dep. I Secc. I
Sub-Secc. G
Ficha N°. ..... Confec ....
5.5.72

GUILLINEA Garibaldi
Apellidos *Nombres*

DOCUMENTOS: C/C ..... C/I .....
Serie *No.* *No.* *Dpto.*

OTROS DOC.: .....
Pasaporte *Lib. Enrol.* *etc.*

NACIMIENTO: ....
Fecha *Lugar*

DOMICILIO: .....
Calle *No.* *Telef* *Ciudad o Localidad*

PROFESION U OCUPACION: .....

LUGAR: ..... **CARGO** .....

IDEOLOGIA POLITICA ..... **CLASIFICACION** DIRIGENTE

DATOS COMPLEMENTARIOS .....

Est. Civil *Conyuge* ~~38333~~ *Hijos*

Otros Familiares

FECHA	DOCUMENTOS	076544 ANTECEDENTES A REGISTRAR
10.8.67	B79-D105.	Integrante de la Comisión Directiva de la rama de pintores del SUNCA. (V).-

076545-3 G - 447

NOMBRE GUILLIOTI, Rúben Emilio

EDAD

DIRECCION Argentina.

C. C. o C. IDENTIDAD uruguaya (Canelones) 35478.

ESTATURA, PESO, y CUTIS

PROFESION

OBSERVACIONES Figura en una nómina de ciudadanos uruguayo desaparecidos en en la Argentina hasta el 31/8/77.

~~152776~~

076545

352

OBSERVACIONES

Como en la mayoría de los casos (ya que hay muchos) se consultó a la Policía Federal Argentina, no obteniendose ningún resultado. Como en todos se han hecho denuncias por parte de amigos, familiares, instituciones o medios de difusión. (Inf. del Doc. con Nª de Id. 9492 de la Embaj. del Uruguay de fecha 23/9/77).- (FALTA DOCUMENTO)

SERVICIO DE INFORMACION DE DEFENSA
Dep. 1

076546-1

Confeccionado el 28.3.73

fs. 1

VARIOS

FOTO

Apellidos GUILLIGOTTI

Nombres Elsa

Fecha de Nacimiento

Lugar de Nacimiento

Est. Civil

Cred. Civica Céd. Identidad

Otros Documentos

Ocupación

Padre

Madre

Domicilio Ciudad

Otros datos

65991

CHIESA Hnos. Ltda - 8.000 - 3 - 72

FICHA COMPLEMENTARIA

T-2

DOCUMENTO		076546 ANTECEDENTES
Fecha	Origen	
Nov.1971	Lista 988 PDC FIA	Candidato en el 54.lugar a la Junta Departamental por el dpto. de Tacuarembó sub lema Frente del Pueblo(SS)
11941 / 82 PAG.2459		- POSEE ANTECEDENTES EN EL CO.NA.E - EVAL - A - 2C(0) INDICA ( ) ( ) ( )

2/2/84

MINISTERIO DE DEFENSA NACIONAL 076547-9

S. I. D.

Dep. I Secc. I

Sub-Secc. **A/N**

Ficha Nº ..... Confec. **10.9.70**

GUILLMAN **Yamandú**

Apellidos Nombres

DOCUMENTOS: C|C ..... C|I .....

Serie Nº Nº Dpto.

OTROS DOC.: .....

Pasaporte Lib. Enrol. etc.

NACIMIENTO: .....

Fecha Lugar

DOMICILIO: .....

Calle Nº Telef. Ciudad o Localidad

PROFESION U OCUPACION: Profesor

LUGAR: ISEF **CARGO** .....

IDEOLOGIA POLITICA ..... **CLASIFICACION** .....

DATOS COMPLEMENTARIOS .....

Est. Civil Conyuge Hijos

~~1 1006~~

otros familiares

752

FECHA	DOCUMENTOS	076547 ANTECEDENTES A REGISTRAR
10/IX/7	0.77/78	Integra una relación de personas del Institute Superior de Educación Física.(Dirección).Es de hacer notar que entre los integrantes de dicha relación existen infiltrados elelmentos comunistas.- Es une de los principales responsables de la corrupción y los atentados provocados por los estudiantes de I.S.E.F. Se le califica come (Comunista).-
13.5.82	.D.14818	Presentó conjuntamente con Tobio DEMBOVICH DANIELEVICH a Betty BAEREMAECKER de ROSSI para su Afiliación al Partido Comunista, según material incautado por OCOA en Feb/976 , "Operación Morgan".- Eval.B-2.-(FE)

JUNTA DE COMANDANTES EN JEFE

S. I. D.

076548-7

351

Dep. I Secc. I

Sub Secc. VARIOS

Ficha Nº ..... Confec 18/3/83

GUILLON — Apellidos

Ricardo — Nombres

DOCUMENTOS: C/C. ..... Serie ..... Nº ..... C/I. ..... Nº ..... Dpto.

OTROS DOC. ..... Pasaporte ..... Lib. Enrol. ..... etc.

NACIMIENTO: ..... Fecha ..... Lugar

DOMICILIO: ..... Calle ..... Nº ..... Teléf. ..... Ciudad o Localidad

PROFESION U OCUPACION: Escritor - Profesor Universit rio

LUGAR: ..... CARGO: .....

IDEOLOGIA POLITICA: ..... CLASIFICACION: .....

DATOS COMPLEMENTARIOS ..... Est. Civil ..... Cónyuge ..... Hijos

..... Otros familiares

Fecha	Documentos	076548 ANTECEDENTES A REGISTRAR
18/3/83	863/80	"EL PAIS" (diario madrileño)-14/5/78 - Firmante de un llamamiento para la constitución de un Comité Español en solidaridad con el pueblo uruguayo, EVAL: A-2 (EE)
2/2/84	11941 / 82 PAG 2459	- POSEE ANTECEDENTES EN EL CO.NA.E - EVAL - A - 1 C(D) INDICA ( ) ( ) ( )

076549-5

JUNTA DE COMANDANTES EN JEFE

S. I. D.

Dep. I Secc. I

Sub Secc. A/N

Ficha Nro. _____ Confec._____

GUILLOT CORTEZANO — Apellidos

Alfredo Angel — Nombres

DOCUMENTOS: C/C BOA 3234 — Serie Nro. — C/I. _____ — Nro. Dpto.

OTROS DOC. _____ — Pasaporte Lib. Enrol. etc.

NACIMIENTO: _____ — Fecha Lugar

DOMICILIO: _____ — Calle Nro. Teléf. Ciudad o Localidad

PROFESION U OCUPACION: _____

LUGAR: _____ CARGO: _____

IDEOLOGIA POLITICA: _____ CLASIFICACION: _____

DATOS COMPLEMENTARIOS: _____

Est. Civil 110962 Cónyuge Hijos

Otros familiares

F2

Fecha	Documentos	076540 ANTECEDENTES A REGISTRAR
17.10.78 Doc.1513		-- Delegado de Mesa por las listas :no presentó , en las elecciones nacionales del año 1971, por el Departamento de Montevideo .- Circuito N° 2019 (Inf. Corte Electoral).- (Pág. N° 0264) (J)

SE CONSTATO LA FALTA DE FICHA CARATULA DE EXTREMISTA.

FSI

SERVICIO DE INFORMACION
DE DEFENSA

Dep. 1

076550-3

Confeccionado el 2.1.76

VARIOS

FOTO

Apellidos GUILLOT MARTINEZ (1)

Nombres Gervasio

Fecha de Nacimiento

Lugar de Nacimiento

Est. Civil

Cred Cívica Céd. Identidad

Otros Documentos

Ocupación Dr. en Leyes - Juez letrado de Primera Instancia en 1o Civil.- (2)

Padre

Madre

Domicilio Ciudad

Otros datos

~~S-391~~

Imp. CHIESA Hnos. Ltda. 10.000 - 12 - 73

F2

FICHA COMPLEMENTARIA

DOCUMENTO		ANTECEDENTES
Fecha	Origen	
30.12.75	2202	Votante de la Lista Nº 1 (de tendencia comunista) en la Asamblea Anual Ordinaria realizada el 4.7.75 por la Asociación de Magistrados Judiciales del Uruguay. Eval. A-2.(E).-
28.11.75	**DOC. 2040**	**- Figura en una relación de votantes a la lista de tendencia marxista que fué electa en el año 1975 para integrar la Directiva de la Asociación de Magistrados.- (SS) EVAL: A / 2 . Indica (1) y (2).-**
9.11.83	1028/79 pág.12	09.5:78.- En la fecha se produjo su remoción del cargo. Eval.F-6.(ME)
4.1.84	33227	"JAQUE" 25.11.83:En su edición de la fecha informaque el causante figura entre los columnistas de dicho semanario en el tema de JUsticia. (BR).-

SERVICIO DE INTELIGENCIA
División i
(Seguridad)

MINISTERIO DE DEFENSA NACIONAL
SERVICIO DE INFORMACION DE DEFENSA
M / F

I. A. 076551

.....Sección
Act. Ant. Nac.
Ficha N.º ~~1200~~

Nombres y Apellidos: GUILLOT MUÑOZ, Gervasio.

Fecha de Nacimiento: .....

Lugar de Nacimiento: .....
(País - Ciudad o Localidad - etc.)

Cred. Civ.: Serie ..... N.º ..... Ced. Identidad: .....

Otros documentos: .....
(Pasaporte - Libreta Enrolam. - etc.)

Foto

Domicilio: .....
(Ciudad o Localidad) (Calle) (N.º) (Telef.)

Filiación

Edad Aparente ..... Color del Cutis .....

Color del Cabello ..... Estatura Aproximada .....

Complexión ..... Aspecto Social .....

Señas particulares .....

~~110960~~

Ficha confeccionada en Montevideo, el 10 de abril de 1964.-

076551

FJ2

ACTIVIDADES

(1) Laborales: Profesión ..... Lugar de trabajo .....

Cargo ..... Antigüedad .....

Otras Actividades .....

.....

(2) Políticas: Ideología Comunista.- ..... Actuación .....

Antecedentes .....

Antecedentes familiares .....

(3) Sociales: Estado Civil ..... Religión ..... Figuración .....

Grado Instrucción ..... Lugares que frecuenta .....

(4) Económicas: Situación ..... Capital aprox. ..... Vehículo .....
marca y N.o

Otros datos .....

Datos Complementarios .....

Apreciación Personal Gral. .....

.....

.....

GUILLOT MUNOZ, FICHA COMPLEMENTARIA Gervasio.- FJ-3

Documento		076551 Antecedentes
Fecha	Origen	
Informe viejo. 7-Mar-964.	Dep.I.(Seg.).- B-77-D-2.-	-- Sindicado como comunista en el año 1948.- - En el allanamiento de la finca de la calle Acevedo Díaz Nº 1868, donde fué localizado por la Policía de Montevideo, abundante propaganda troskista y se encontró además un registro de contribuyentes, donde figura el nombre del reseñado junto a las siguientes anotaciones: 21-2 Bicudo-Millán Larrañaga 4441 $10,oo VP.- Sin Evaluar.-(U)

FICHA COMPLEMENTARIA

Documento		076551 Antecedentes
Fecha	Origen	

076551 ~~1199~~ 115

SERVICIO DE INTELIGENCIA
MINISTERIO DE DEFENSA NACIONAL
SERVICIO DE INFORMACION DE DEFENSA

M/F

I A.01 17-9068

Fecha Mdeo. 3 de noviembre de 1951.-

Ficha N.º 638

Nombre GUILLOT MUÑOZ,

FOTO

Nacionalidad

Profesión o actividad

Lugar de nacimiento

Documentos que posee

Domicilio Teléf.

FILIACION

Edad aparente color del cutis de los cabellos estatura aspecto social señas particulares

110959

076551

	Fecha	Contenido
1)	23/XI/50	Ver F.18 fs.43

Lugares donde frecuenta .....

.....afiliado a .....

.....actividad política y donde actúa

COMUNISMO

Antecedentes policiales .....

.....vehículos que posee o que guía

.....nombre y número de

personas que forman su familia .....

DATOS COMPLEMENTARIOS

1)-Afiliado al Comité Coordinador de la Juventud Uruguaya, comprometido a concurrir con dicho Comité a la Gran Manifestación de la fecha; siendo el lugar de partida el P. Legislativo.-

2.500-15-IV-50

076552-9

SERVICIO DE INFORMACION DE DEFENSA

Dep. 1

Confeccionado el 7 MAYO 1974

V A R I O S

FOTO

Apel'idos GUILLOT

Nombres Maria A.

Fecha de Nacimiento

Lugar de Nacimiento

Est. Civil

Cred Cívica Céd. Identidad

Otros Documentos

Ocupación

Padre

Madre

Domicilio Ciudad

Otros datos

Imp. CHIESA Hnos. Ltda. 10.000 - 12 - 73

FICHA COMPLEMENTARIA

DOCUMENTO		076552 ANTECEDENTES
Fecha	Origen	
18.3.74 25.3.74	Doc.0559 Doc.0603	- Figura en una relación de adhesiones al Frente Amplio en las elecciones del 1971 de residentes del Dpto.de Colonia en ciudad de Montevideo..(SS) Eval. A-1.
2/2/84	11941 / 82 PAG.2459	- POSEE ANTECEDENTES EN EL CO.NA.E- EVAL - A - 1.C(D) INDICA ( ) ( ) ( )

FICHA CONFECCIOANDA EL 5.4.75.

23

MINISTERIO DE DEFENSA NACIONAL

S. I. D.

076552

Dep. I Secc. I

Sub Secc. G

Ficha Nº ..... Confec. .....

GUILLOT ..... María A. .....

Apellidos Nombres

DOCUMENTOS: C/C ..... C/I. .....

Serie Nº Nº Dpto.

OTROS DOC. .....

Pasaporte Lib. Enrol. etc.

NACIMIENTO: .....

Fecha Lugar

DOMICILIO: .....

Calle Nº Teléf. Ciudad o Localidad

PROFESION U OCUPACION: PROFESORA.

LUGAR: ..... CARGO: .....

IDEOLOGIA POLITICA: ..... CLASIFICACION: .....

DATOS COMPLEMENTARIOS: .....

Est. Civil Cónyuge 38833 Hijos

.....

Otros familiares

Fecha	Documentos	076552 ANTECEDENTES A REGISTRAR
2.4.73	D.577.	Figura en una nómina de Profesores que suscriben el panfleto"Manifiesto y Convocatoria a los socios de la Gremial de Profesores".-Este es un documento de claro contexto marxista-revolucionario que propugna la lucha contra el proyecto de ley de enseñanza que se difundió en el mes de marzo de 1973.- El temario propuesto incluye puntos de contenido político y de "Lucha" de todo el movimiento sindical del país. (evaluación A-1).

SERVICIO DE INTELIGENCIA
División I
(Seguridad)

MINISTERIO DE DEFENSA NACIONAL
SERVICIO DE INFORMACION DE DEFENSA

M / F

I.A.o 076553-F

Sección
Act. Ant. Nac.
Ficha N.º ~~1520~~

Nombres y Apellidos: GUILLOUX
Edgar

Foto

Fecha de Nacimiento:

Lugar de Nacimiento:
(País - Ciudad o Localidad - etc.)

Cred. Civ.: Serie ..... N.º ..... Ced. Identidad: .....

Otros documentos:
(Pasaporte - Libreta Enrolam. - etc.)

Domicilio: Juan Lacaze-Colonia
(Ciudad o Localidad) (Calle) (N.º) (Telef.)

Filiación

Edad Aparente ..... Color del Cutis .....

Color del Cabello ..... Estatura Aproximada .....

Complexión ..... Aspecto Social .....

Señas particulares .....

Ficha confeccionada en Montevideo, el 30 de agosto de 1965

076553

ACTIVIDADES

(1) Laborales: Profesión ..... Lugar de trabajo .....

Cargo ..... Antigüedad .....

Otras Actividades @Dirigente Textil .....

.....

(2) Políticas: Ideología @Comunista ..... Actuación .....

Antecedentes .....

Antecedentes familiares .....

(3) Sociales: Estado Civil ..... Religión ..... Figuración .....

Grado Instrucción ..... Lugares que frecuenta .....

(4) Económicas: Situación ..... Capital aprox. ..... Vehículo .....
marca y N.o

Otros datos .....

Datos Complementarios .....

Apreciación Personal Gral. .....

.....

.....

de: GUILLOUX

FICHA COMPLEMENTARIA Edgar

053

Document		076553 Antecedentes
Fecha	Origen	
13.V.965	B.75.(1).D.710-"EL POPULAR"	Con motivo de programarse acto contra la agresión Yanqui en R.Dominicana anuncia quedó constituido en la Localidad de Juan Lacaze un Comité Popular Anti-Imperialista de cuyo Comité Ejecutivo el reseñado forma parte.
30/9/68	B.79 -D.154	- Indica ① y ②

MINISTERIO DE DEFENSA NACIONAL
S. I. D.

076554-5

Dep. I Secc. I
Sub-Secc. G
Ficha No.____ Confec 3.6.6

GUILMAN Enrique
Apellidos Nombres

DOCUMENTOS: C/C ____ C/I ____
Serie No. N.o Dpto.

OTROS DOC.: ____
Pasaporte Lib. Enrol. etc.

NACIMIENTO: ____
Fecha Lugar

DOMICILIO: ____
Ca e No. Telej. Ciudad o Localidad

PROFESION U OCUPACION: ____

LUGAR: ____ CARGO ____

IDEOLOGIA POLITICA ____ CLASIFICACION DIRIGENTE

DATOS COMPLEMENTADIOS ____
Est. Civil Conyupe Hijos

Otros Familiares

FECHA	DOCUMENTOS	076554 ANTECEDENTES A REGISTRAR
13.12.66	B.76/D82	Integra la Mesa Provisoria nombrada para la obtención de la libertad de los dirigentes cañeros Vique , Cantana y Castillos.-

SERVICIO DE INFORMACION DE DEFENSA

Dep. 1

076555-2

Confeccionado el 28 ENE. 1974

V A R I O S

FOTO

Apellidos GUIMAR DURAN

Nombres Pedro

Fecha de Nacimiento

Lugar de Nacimiento

Est. Civil

Cred. Cívica Céd. Identidad 37.933 (S. José)

Otros Documentos

Ocupación

Padre

Madre

Domicilio Ciudad

Otros datos

FICHA COMPLEMENTARIA

752

DOCUMENTO		ANTECEDENTES
FECHA	ORIGEN	076555
9.10.73	Doc.3289 P.P.I.	Fue detenido por personas del B.I.6 en momentos que pintaba leyendas en la pared. ..qq..

076556-0

MINISTERIO DE DEFENSA NACIONAL
S. I. D.

Dep. 1
Sub-Secc. A
Ficha Nº____ Confec. 29/5/72

PE

GUIMARAENS BRUNI — Adriana
Apellidos — Nombres

DOCUMENTOS: C/C.____ (Serie / Nro.) C/I.____ (Nro. / Dpto.)

OTROS DOC. ____ (Pasaporte / Lib. Enrol. / etc.)

NACIMIENTO: ____ (Fecha / Lugar)

DOMICILIO: ____ (Calle / Nro. / Teléf. / Ciudad o Localidad)

PROFESION U OCUPACION: ____

LUGAR: ____ **CARGO:** ____

IDEOLOGIA POLITICA: ____ **CLASIFICACION:** Mov. Armado Nacionalista

DATOS COMPLEMENTARIOS: ____ (Est. Civil / Cónyuge / Hijos)

Hermana de: CARMEN y JUAN CARLOS ~~13713~~
Otros familiares

Fecha	Documentos	076556 ANTECEDENTES A REGISTRAR
15/5/73	D.934 PEL.	-Integrante del Movimiento Armado nacionalista en C.Mercedes, de acuerdo a lo indicado en carta de ATILIO TORELLO enviada a MARTA CATALINA NAVA[illegible] TELESCA.-(J)

VARIOS

JUNTA DE COMANDANTES EN JEFE

S. I. D.

076557-8

12.07.82 Dep. I Secc. I

Sub Secc. A/N

Ficha Nº ..... Confec. .....

GUIMARAENS ..... Alberto .....
Apellidos Nombres

DOCUMENTOS: C/C. ..... C/I. .....
Serie Nº Nº Dpto.

OTROS DOC. .....
Pasaporte Lib. Enrol. etc.

NACIMIENTO: .....
Fecha Lugar

DOMICILIO: .....
Calle Nº Teléf. Ciudad o Localidad

PROFESION U OCUPACION: .....

LUGAR: ..... CARGO: .....

IDEOLOGIA POLITICA: ..... CLASIFICACION: .....

DATOS COMPLEMENTARIOS .....
Est. Civil Cónyuge Hijos

.....
Otros familiares

~~169727~~

82

Fecha	Documentos	076557 ANTECEDENTES A REGISTRAR
16.06.82	16.067	Figura en una nómina de funcionarios A.U.P.F.I.R.H.(Asociación Uruguaya de Planificación Familiar e Investigaciónes sobre Reproducción Humana).Eval.: A-1 Indica ( ) ( ) ( )(GM)(LA).

SERVICIO DE INFORMACION DE DEFENSA
Dep. 1
Sección

MINISTERIO DE DEFENSA NACIONAL
SERVICIO DE INFORMACION DE DEFENSA

Ficha Nº 11/F confeccionada el 14/7/966

I V 078558-65

FOTO

Apellidos GUIMARAENS BONIFACIO (1)

Nombres Alberto Raúl (2)

Fecha de Nacimiento: 9/3/926 (3)

Lugar de Nacimiento: Soriano (4)

Cred. Civ.: ADB 3167 -MAA17472 (5) Cédula Identidad: 983.301 (6)

Prontuario: F. Censal:

Padre: Juan Florentino (7)

Madre: Angela (8)

Domicilio: Reconquista 519/902 - Ap. 501 (9) Ciudad: Montevideo.

Otros datos (Documentos y señas personales)

~~[illegible]35~~

FICHA COMPLEMENTARIA

Documento			076558 ANTECEDENTES
	Fecha	Origen	
	15/VI/966	77/30	Suscriptor de propaganda comunista distribuida por Editorial Pueblos Unidos. Domicilio/Reconquista 519/902- Montevideo.
	11/12/76	[illegible]	-Indica(1) al (9).-MARCHA del 14/5/71-[illegible] de residentes de Soriano que [illegible] rirse para apoyar las Bases Programáticas [illegible] te Amplio.- Según Mem.(A) del Dpto. [illegible] de fecha 9/9/76 se establece que era [illegible] Comité de Base del Frente Amplio de [illegible] Soriano, este material fue incautado al [illegible] José L.CAMPODONICO.- (C.H.C.P. Nº 905/76 [illegible] MDEO.).- (U)
	14/IV/980		- En la fecha se le otorgó C.H.C.P. Categoría [illegible]
	07/VIII/980		- Se hizo Memo (I) Nº028/80 a la Dirección Gral. de la Seguridad Social.-(BB).-
[illegible]/82	----------		Se contestó Memo. (A) Nº 1254/982 para el M.S.P. (MS)
[illegible]/10/82	.....		MEMO.(A) No. 2631/82 PARA EL SR. JEFE DEL ES.MA.CO. (1)

fs3

FECHA	DOCUMENTOS	GUIMARAENS OMNIFACI 076558 ANTECEDENTES Y REGISTRA ALBERTO RAUL
4.11.83	31109/685	Indica idem a anotación de la D.N.I.I. del 11.12.78.Eval.A-2. (ME)
1/2/89	11941 / 82 PAG.2460	- POSEE ANTE [illegible] EN EL CO.NA.E - EVAL - A - 1.C(0) INDICA ( ) ( ) ( )

VARIOS

076559-4

19.08.82

JUNTA DE COMANDANTES EN JEFE
S. I. D.

Dep. I Secc. I

Sub. Secc. [redacted]

Ficha N.º ..... Confec. .....

GUIMARAENS BALPARDA (Apellidos) Alfredo (Nombres)

DOCUMENTOS: C/C DAA 1111 (1) (Serie / N.º) C/I. 258.388-2 Mdeo.(2) (N.º / Dpto.)

OTROS DOC. ..... (Pasaporte / Lib. Enrol. / etc.)

NACIMIENTO: 24.1.17 (3) (Fecha) Montevideo (4) (Lugar)

DOMICILIO: Tomas Diago 684 (5) (Calle / N.º / Teléf. / Ciudad o Localidad)

PROFESION U OCUPACION: Jubilado (6)

LUGAR: ..... CARGO: .....

IDEOLOGIA POLITICA: ..... CLASIFICACION: .....

DATOS COMPLEMENTARIOS: Casado (7) (Est.Civil / Cónyuge / Hijos)

Otros familiares

~~470781~~

752

Fecha	Documentos	076559 ANTECEDENTES A REGISTRAR
05.08.82	17493	"LA MAÑANA", 04.08.82: Firma un manifiesto de adhesión al Movimiento "POR PACHECO PRESIDENTE", el cual integra. Indica ( ) ( ) (GM)(LA)
9/9/82	18801	Figura en el 65 lugar de la lista BAB del Partido COLORADO Agrupación POR PACHECO PRESIDENTE Dpto. de MONTEVIDEO como candidato para integrar los Deliberantes Departamentales y Convenciones Nacionales en las Elecciones internas de los PP.PP. del 28 de Noviembre de 1982. (O-BA) INDICA (1) a (7)
16/10/82	- - -	Por Oficio Nº. 904/82 el S.I.D. comunica a la Corte Electoral, que de acuerdo a las disposiciones vigentes, no existen objeciones para que el causante integre la lista de referencia. (O-BA)

JUNTA DE COMANDANTES EN JEFE

S. I. D.

C/G 076560-2

Fs 1

Dep. I Secc. I

Sub Secc. [redacted]

Ficha Nº ..... Confec. 30/6/82

GUIMARAENS (Apellidos) RATTIN (1) — Antonio María (2) (Nombres)

DOCUMENTOS: C/C. AIA 8250 (10) Serie JBD 5291 (3) Nº — C/I. 2.019.991-0 (11) Nº 57876 Salto (4) Dpto.

OTROS DOC. ..... (Pasaporte / Lib. Enrol. / etc.)

NACIMIENTO: 5.2.956 (5) (Fecha) — Salto (6) (Lugar)

DOMICILIO: Av. Uruguay 1242 (1978) (8) Cuba S-N Sangrila (12) — Brandzen 2112 Ap.202 (7) (1975) (Calle / Nº / Teléf. / Ciudad o Localidad)

PROFESION U OCUPACION: Empleado de la Caja Notarial, Jubilaciones y Pensiones. Docente (13)

LUGAR: 18 de Julio 1730 Ferreira-Pivel Nov./82 (15) — CARGO: CONVENCIONAL (16)

IDEOLOGIA POLITICA: Partido Nacional — CLASIFICACION: Coordinadora de la Juventud.

DATOS COMPLEMENTARIOS: Casado (14) (Est. Civil / Cónyuge / Hijos)

HIJO DE: Carlos Asdrubal y Lidia (9) (Otros familiares)

~~168264~~

Fecha	Documentos	07652 A ANTECEDENTES A REGISTRAR Fs 2
		7/6/82 :
17/6/82	D.16088	En la fecha se realizó una reunión de la Coordinadora "Cordón", en la calle JOSE E. RODO Nº 1970, Apto. 301, donde se realizaron elecciones de representantes de la misma para la Mesa Ejecutiva, Comité de Movilización y Comité de formación de la Coordinadora de la Juventud del Partido Nacional, siendo el causante electo para el Comité de Formación de la Coordinadora "Cordón".- EVALUACION : C - 3 (MS)
16.8.82	D.17785	- Integra junto a otros el"Comité de Formación" de la COORDINADORA DE LA JUVENTUD DEL PARTIDO NACIONAL.- Eval.B-2(Y)
12.8.82	17678	-Integrante del Comité de Publicaciones, del Comité de Formación y de la Coordinadora Cordón, pertenecientes a la Coordinadora de la Juventud del Partido Nacional.Eval:B-2 (GM)(LA).-
19.8.82	D.17899	-2.8.82-En reunión llevada a cabo en la fecha por la Coordinadora Cordón, el causante junto a otros presentará renuncia al saber que saldrá electo en otras listas del Partido, dando oportunidad de ésta manera a la gente de la Coordinadora de escalar posiciones.Se escuchó un cassette de Wilson FERREIRA ALDUNATE, en el que dialogaba con otros dirigentes blancos.Eval:B-3 (Y)
19.8.82	17900	-Figura en el 8vo.lugar de la lista de candidatos a Convencionales por la Coordinadora de la Juventud del P.N., pa-

FECHA	DOCUMENTOS	076560 ANTECEDENTES A REGISTRAR F3
		ra las elecciones internas.Cabe destacar que ésta Coordinadora dirigió, adjunto a la mencionada lista, dos documentos a Wilson FERREIRA y Carlos J. PEREYRA, en los cuales expresa entre otras cosas que los integrantes de la lista antes mencionada, acordaron no aceptar que fuera modificado el orden de la misma, al ser intercalada con las demás listas de los movimientos representativos partidarios. En el 2do. documento expresa su preocupación por la disputa electoral, ya que ésta podría desviar a los dirigentes del verdadero objetivo que es "derrotar a la dictadura y restaurar las libertades".Eval: F-3 (TJ)
2.10.82	20371	-Integra junto a CORBO Daniel, UBILLA Hugo y otros el Consejo Editorial que está preparando la realización de unos "Cuadernos de Estudios Políticos del Partido Nacional, cuya intención es que sean elaborados a nivel intelectual. La parte administrativa y ejecutiva-práctica estará a cargo de Laura GARRIDO, Pablo ITHURRALDE y Luis A. DE MELLO. EVAL: B-2 (M).-

FECHA	DOCUMENTOS	076560 ANTECEDENTES A REGISTRAR F34
[illegible].9.82	D.19161 RE.18721	-16.12.75: Detenido en su domicilio, luego de inspeccionarse el lugar, se incauta abundante material de corte marxista como así también una carta enviada al Sr. Pte. de la República como consecuencia de la muerte de BALBI. El motivo de la inspección, fue sindicarse al causante como participante en reuniones y volanteadas de un grupo de estudiantes del IPA. Posteriormente recupero su libertad. -12.04.78: Solicita en Secc. 3era. C.H.C.P. expidiendosele Eval.:B-2.- (D)(MB).- Indica (1) al (9).-
8.9.82	18721	Figura en el 81 lugar de la lista ACF del Partido NACIONAL - Agrupación MOV. POR LA PATRIA Y NAC. DE ROCHA Dpto. de MDEO. como candidato para integrar los Deliberantes Departamentales y Convenciones Nacionales en las Elecciones internas de los PP.PP. del 28 de Noviembre de 19[illegible]. (D)(MB) INDICA (10) AL (14)-
16.10.82	—	Por Oficio Nº. 888 /82 el S.I.D. comunica a la Corte Electoral, que de acuerdo a las disposiciones vigentes, no existen objeciones para que el causante integre la lista de referencia. (D)(MB)
31.1.83	- - - -	Memo.(A) Nº 185/83 al C-2/ES.MA.CO.-(PP).-

FECHA	DOCUMENTOS	076560 ANTECEDENTES A REGISTRAR	Fs 6
2.5.83	26310/04	27.4.83. Dirige una "COordinadora Popular Nacionalista" creada recientemente , que conduce a la Coordinadora de la Juventud del Partido Nacional. Eval.A-1.(FE)	
7.6.83	**27080/2**	**25.5.83. En la fecha se establece que se separó de la Coordinadora de Cordón. Eval.C-3.(ME)**	
29.6.83	27475/57	Indica idem doc. 26310.- Eval:A-1 (00)	
8.8.83	**28290/4**	**3.8.83 - En la fecha se establece que integra la Corriente Popular NacionalistasEval:B-2 (00)**	
9.11.83	31854/1	1.11.83 - En la fecha se establece que J.M.POSADAS quiere institucionalizar la "Corriente" dentro de "Por la Patria" estando en desacuerdo el causante y Marcos GUTIERREZ. A efectos de tratar esto se organizó un Plenario de la "Corriente" en la casa de A. ALONSO el día 2 de los corrientes.Eval:B-2 (00)	
6.4.84.	33090/83 Pág.55	-Indica Idem.Doc. 23691/83.Eval:A-1.(KE)	

BARBAGENS RATTIN ANTONIO MARIA

FECHA	DOCUMENTOS	076560 ANTECEDENTES A REGISTRAR F35
13/1/83	23691/025	Electo 79 titulares del Organo Deliberante Nacional del Partido Nacional por el Departamento de Montevideo Hoja de Votación A.C.F de acuerdo al resultado de las Elecciones Internas de los Partidos Políticos habilitados, efectuadas el 28-XI-82. — Eval. A-1 (33). Indice 15 y 16.
16.4.83	25940/1	16.4.83. Integran conjuntamente con Bernardo Pedro BERRO RODRIGUEZ , Amalia ALONSO, Hugo UBILLA, Marcos GUTIERREZ y Diego SILVA el grupo denominado "cocina " que funciona en forma clandestina dentro de la Coordinadora de la Juventud del P. Nacional. La principal actividad de este grupo es la de analisi t y elaboración política. Del mismo surgió la idea de formar una estructura política a nivel nacional que una à todos los radicales del Partido Nacional. Dicha idea fue planteada en la reunión de Coordinadoras realizada en la C. de Porto Alegre con la presencia de Juna Raúl FERREIRA formandose en la oportunidad una comisión, la cual integra el causante con la misión de organizar el pensamiento del grupo. Es de hacer notar que dicho lanzamiento se resolverá en el Plenario de Coordinadoras que está citado para los días 16 y 17 de abril de 1983 . Eval.B-2.(ME)

GUIMARAENS RATTIN ANTONIO MARIA

Fecha	Documentos	076560-2 ANTECEDENTES A REGISTRAR	Fs/6
11.5.84	3402619/10	30.3.84 - Fue desginado en representación de la C.P.N. para participar en la reunión preparatoria del Comité de Apoyo a Nicaragua, realizada en la fecha. Dicho Comité propiciado por el P.S.U. cumpliría una función similar a la del Comité de Apoyo a la Revolución Cubana creado en 1961. La citada reunión se realizó en la sede de A.E.B.U., siendo el Presidente de la Mesa Provisoria del Comité, José P.CARDOZO. Eval: A-1 (00)	

0765610

1 OCT. 1974

MINISTERIO DE DEFENSA NACIONAL

S. I. D.

Dep. I Secc. I

Sub - Secc. G

Ficha Nro.____ Confec.____

GUIMARAENS — Apellidos

Carlos — Nombres

DOCUMENTOS: C/C.____ (Serie / Nro.) C/I.____ (Nro. / Dpto.)

OTROS DOC. ____ (Pasaporte / Lib. Enrol. / etc.)

NACIMIENTO: ____ (Fecha / Lugar)

DOMICILIO: ____ (Calle / Nro. / Teléf. / Ciudad o Localidad)

PROFESION U OCUPACION: ____

LUGAR: ____ **CARGO:** ____

IDEOLOGIA POLITICA: ____ **CLASIFICACION:** Dgte. Fed.U.del Magisterio

DATOS COMPLEMENTARIOS: ____ (Est. Civil / Conyuge / Hijos)

____ (Otros familiares)

V.2

Fecha	Documentos	076561 ANTECEDENTES A REGISTRAR
15.8.73	2365	Figura en información obtenida en interrogatorios realizados a detenidos gremiales en la E.A.y S. Sindicado como lugarteniente de Martínez Mautone, está en el interior, posiblemente Maldonado. (K) 4/2/80 - Se contestó para Constancia de Habilitación Nº 1560/10a/78 a nombre de GUIMARAENS RIANO, Carlos Andrés German. El Dpto.Nº3/DNII no registra antecedentes.(Z).-

2/4/84

11941 / 82
PAG. 2460

- POSEE ANTECEDENTES EN EL CO.NA.E-
EVAL - A - 1.CC0) INDICA ( )( )( )

MINISTERIO DE DEFENSA NACIONAL

S. I. D.

14 OCT. 1977

076562-8

Dep. I

Sub Secc. G

Ficha Nro. ..... Confec. .....

GUIMARAENS — Apellidos

CARLOS — Nombres

DOCUMENTOS: C/C ..... Serie ..... Nro. C/I. ..... Nro. ..... Dpto.

OTROS DOC. ..... Pasaporte ..... Lib. Enrol. ..... etc.

NACIMIENTO: ..... Fecha ..... Lugar

DOMICILIO: ..... Calle ..... Nro. ..... Teléf. ..... Ciudad o Localidad

PROFESION U OCUPACION: .....

LUGAR: ..... CARGO: .....

IDEOLOGIA POLITICA: ..... CLASIFICACION: .....

DATOS COMPLEMENTARIOS: ..... Est. Civil ..... Cónyuge ..... Hijos

Otros familiares

158

Fecha	Documentos	076562 ANTECEDENTES A REGISTRAR
23/9/77	D. 0978	24/VI/976-Vinculado a las tareas del campo y en particular a la lechería.A pesar de tener apróximadamente 70 años de edad,posee mentalidad progresiva. Fué fundador de LAGRI(Lecheros agremiados de Rivera),apoyó decididamente la formación de una Cooperativa para poner en funcionamiento una Planta Pasteurizadora que está en vía de reabrirse,bajo el nombre de INLAR (Industrias Lacteas Regionales).-(LL).-
23/9/77	D.0978	-Durante su desempeño como integrante del Directorio de la A.E.C.N.(Asociación de Empleados Civiles de la Nación) hubieron graves irregularidades financieras y administrativas. Liderados por Juan Carlos GALVAN (Presidente) se realizaron presiones y coacciónes a funcionarios y socios en favor de su reelección,realizando propaganda en los locales sociales por personas apoyadas por guardaespaldas y boxeadores en forma gangsteril,intimidando a los discrepantes;además en los envoltorios de medicamentos se entregaban listas de votación.-(LL).-(Eval.A-1).-

SERVICIO DE INTELIGENCIA
División I
(Seguridad)

MINISTERIO DE DEFENSA NACIONAL - SERVICIO DE INFORMACION DE DEFENSA
M / F
I.A. 076563 C

Sección «A»
Act. Ant. Nac.
Ficha N.º [redacted]

Nombres y Apellidos: GUIMARAENS RATTIN; Carlos Asbrubal (1) (2)

Foto

Fecha de Nacimiento: 19 años(1975) (3)

Lugar de Nacimiento: Uruguay (4)
(País - Ciudad o Localidad - etc.)

Cred. Civ.: Serie ..... N.º ..... Ced. Identidad: .....

Otros documentos: .....
(Pasaporte - Libreta Enrolam. - etc.)

Domicilio: Montevideo, Espartero 1412. Brandzen 2122 Ap.202
(Ciudad o Localidad) (Calle) (N.º) (Telef.)

Filiación

Edad Aparente ..... Color del Cutis .....

Color del Cabello ..... Estatura Aproximada .....

Complexión ..... Aspecto Social .....

Señas particulares .....

Ficha confeccionada en Montevideo el 31 de octubre de 1963.

076563

152

ACTIVIDADES

(1) Laborales: Profesión Maestro / Estudiante (5) Lugar de trabajo (6) "I.P.A"

Cargo ..... Antigüedad .....

Otras Actividades .....

(2) Políticas: Ideología Unión Popular ..... Actuación .....

Antecedentes Firmante de un manifiesto de la Unión Popular. Marcha 23.XI.962.

Antecedentes familiares .....

(3) Sociales: Estado Civil ..... Religión ..... Figuración .....

Grado Instrucción ..... Lugares que frecuenta .....

(4) Económicas: Situación ..... Capital aprox. ..... Vehículo ..... marca y N.o

Otros datos .....

Datos Complementarios .....

Apreciación Personal Gral. .....

GU... RAENS, Carlos

FICHA COMPLEMENTARIA

Documento		Antecedentes
Fecha	Origen	076563
16-VIII-66.	B-77-D-133.-	-El reseñado figura en una relación de personas a las cuales se les sabe suscriptoras de la Editorial Comunista "Pueblos Unidos", por el período VIII-966/VII-967.- Domiciliado en Espartero 1412. Montevideo.-
6/VIII/73	D.2153	Sindicado como lugarteniente de Martinez Motonte, Director de la Escuela de Vella García de C. de Montevideo, quien está catalogado como elemento pro-tupamaro. Se encontraría en Maldonado. (R)
22.12.75 PD. 7 a 7	2154	17.12.75 -Detenido al tenerse información a traves de un P.E.I. No.35/975 proveniente de OCOA de que integraba un grupo de estudiantes que efectuaban pegatinas, volanteadas. Inspeccionado su domicilio se incautó abundante material de corte marxista y una carta enviada al Presidente de la República, como consecuencia de la muerte de Balvi.- (DD) 1 6
27.12.75 PD. 7 a 7	2189	23.12.75 -Recuperó la libertad.- (DD)

FICHA COMPLEMENTARIA

Documento		076563 Antecedentes
Fecha	Origen	

MINISTERIO DE DEFENSA NACIONAL

S. I. D.

Dep. I 55 -Secc. I

Sub-Secc. G

Ficha Nº ..... Confec. 11-9-68

076563

GUIMARAES Carlos

Apellidos Nombres

DOCUMENTOS: C|C ..... C|I .....

Serie Nº Nº Dpto.

OTROS DOC.: .....

Pasaporte Lib. Enrol. etc.

NACIMIENTO: .....

Fecha Lugar

DOMICILIO: .....

Calle Nº Telef. Ciudad o Localidad

PROFESION U OCUPACION: Estudiante

LUGAR: ..... **CARGO** .....

IDEOLOGIA POLITICA ..... **CLASIFICACION** .....

DATOS COMPLEMENTARIOS .....

Est. Civil Conyuge Hijos

.....

otros familiares

32-57

FECHA	DOCUMENTOS	076563 ANTECEDENTES A REGISTRAR	056
Oct/964	B/12D-5	-Integrante de la Lista 700 del Frente Avanzada Estudiantil con el Lema Vanguardia Estudiantil Progresista de tendencia comunista, para la eleccion de la Comisión Directiva de la Asociación de Estudiantes de Preparatorios Nocturno, para el período de 1964/65	

051

076584-4

MINISTERIO DE DEFENSA NACIONAL
S. I. D.

Dep. 1 E Secc. I

[redacted] 23/8/72.

Ficha Nro..... Confec. .....

GUIMARAENS GONZALEZ — Carlos Enrique
Apellidos — Nombres

DOCUMENTOS: C/C. ..... Serie ..... Nro ..... C/I. 1.251.059(1) Nro. ..... Dpto. .....

OTROS DOC ..... Pasaporte ..... Lib. Enrol. ..... etc.

NACIMIENTO: 28 de Octubre de 1951. — Rivera
Fecha — Lugar

DOMICILIO: Hipolito Irigoyen — 1613 — .....
Calle — Nro. — Teléf.

PROFESION U OCUPACION: Estudiante

LUGAR: Fac. de Agronomia 143726 CARGO: .....

IDEOLOGIA POLITICA: ..... CLASIFICACION: .....

DATOS COMPLEMENTARIOS: ..... Est. Civil ..... Conyuge ..... Hijos

Hijo de:CARLOS e IRACELIA(2) Hermanos:Walter y Elena(3)
Otros familiares

Fecha	Documentos	076564 ANTECEDENTES A REGISTRAR
12/8/72.	Doc.2470.	Se requiere su captura por sabérsele vinculado a la organización extremista autodenominada M.L.N.(Tupamaros).De cabellos oscuros,ojos castaños,complexión delgada,estatura 1.75 mts.(BB).
13/10/72	Doc.3642	
20/10/72	SUMI Nro. D - 3756	247 -Queda sin efecto su requisitoria, en razón de haber sido capturado.- ((FF))
10.10.72	JPM PM 4078	Fue capturado junto a su madre,quedando esta ultima en libertad al quedar aclarada su situación.(DD)
Oct.1972	Anexo 2	Requisitoria 403 del 12.8.972.(DD)
JPM PM	4078	
14.9.72 P.E.I 322	3036	Indica lo mismo que el Doc. 2470 del 12/8/72.- (DD)
22/3/72 21.3.73 Cdo.	"LaMañana" Doc.611 FF.CC N.772 (00)	Procesado por asociaciones subversivas;encubrimiento;hurto en reiteración real;privación de libertad;coautor de disparos de armas de fuego y rapiña en reiteración real.- (H).
17.4.73 JPM PM	755 Anexo 2	Indica lo mismo que el Doc. anterior.Procesado el 21.3.73.- (DD)
8/X/1972	D. 3566 J.P.M.(nr.3)	- Fué detenido en el Bar "QUIJOTE" ubicado en 18 de Julio y Convención junto a su madre Iracelia GONZALEZ de GUIMARAENZ(Posteriormente recobró la libertad)siendo trasladado a una Unidad Militar en virtud de que se encontraba requerido.-(C.C)

2/2/84

11941 / 82
PAG 2461

-POSEE ANTECEDENTES EN EL CO.NA.E-
EVAL - A - 1 (CD) INDICA ( ) ( ) ( )

133

FICHA COMPLEMENTARIA

DOCUMENTO		076564 ANTECEDENTES Carlos Enrique Guimaraens
Fecha	Origen	
12.12.73	4205	Procesado el 24.10.73 por los délitos de: "Asociaciones subversivas", "Concepto de cómplice", "Rapiña", "Coautor", "Disparos de armas de fuego" y "Reiteración Real". Nueve años de Penitenciaria.- (DD)
12.12.973	Doc.4386 Cdo.FF.CC Nro.1025	-Indica lo mismo que el documento anterior.También fue procesado por:"Disparo de armas de fuego y de petardos en poblados" y "Actos preparatorios,conspiración y proposición".-(OO)
8/3/74	D.0386	Indica:(1) y (2) 3/6/1969.- Detenido en las cercanías del IAVA por de sórdenes.- (J)
20/V/977	Doc.0475 PME	-Figura en una nómina de privados de libertad en el Ambito del Ejército al 6/Agosto/976.Lugar de Reclusión:E.M.R. No.1. Eval. A-1.(P).-
20.5.77 PME	475	6.8.76 -Detenido el 7.1.72. Condena: 9 años.Eval. A - 1.- (DD)
17-4-78	D.453	-Figura en una relacíon de Movimiento de Recluídos al 28-2-78.Fue condenado el14-6-74,A 9 años de Penitenciaría.JUEZ:M.1a.I.5to.T.FECHA DE DETENIDO:7-10-72 ANTECEDENTES:Art.60(V)CPM.61,344,inciso 1,365 inciso 13,54. CPO Eval.A-1 (V)

FICHA COMPLEMENTARIA

DOCUMENTO		076584 ANTECEDENTES
Fecha	Origen	
10.12.81	Doc.10247	-Figura en una relación de Movimiento de Recluídos al 31.10.81 - Movimiento: Condenado - Fecha: 13.10.81 - Causa: Libertad definitiva - Juez: 1a.Instancia 5to. turno - Fecha de detención 07.10.72 - Antecedentes: Condenado el 14.06.74 a 9 años de prisión. Eval.: A-1 (AN)
14.12.81	Doc.10298	**Familiares de presos políticos uruguayos denunciaron una vez más las condiciones de vida de los mismos mencionando entre otros al causante. EVAL:A-2. (VM).**
16.02.82	D.6004/81/ 29	-Se encuentra comprendido en el Art.1o. literal b) del Acto Institucional No.4,por haber sido procesado el 31/1/73 por los delitos previstos en. C.P.M. 60(V), 7 C.P.O. 61 y 344 inc.1, 365 inc.13 y 54 EVALUACION A-1 (LA)
13.9.82	18981	14.6.74 - Sentencia 2da. Instancia: 9 años de Prisión y Lib.Def. el 7.10.81 1.6.82 - Nuevo Procesamiento a cargo del J.M.I.2do Turno por Causa Seispuntista:"PF"Art. 60(V)CPM(00)

076564 F55

FECHA	DOCUMENTOS	GUIMARAENS GONZALEZ ANTECEDENTES A REGISTRAR Carlos Enfique
4.1.83	d23460	Es mencionado en Acta Labrada de declaraciones de Conrado Alceo GYURKOVITS HERBON del 8.5.1972.(Ver página 101)Eval. A-1.(ME)
1/3/83	165/81	6/2/81 - Se establece que el causante está vinculado con un núcleo depersonas que se reúnen en la Farmacia "ELYMAR" Es de destacar que dicho grupo actúa en apoyo de los sediciosos detenidos con interdambio de información y ayuda,- EVALUACION: Ami (EE)
16.3.83	21296/82	- Es mencionado en un informe que realizara el "Servicio de Paz y Justicia" (SERPAJ-URUGUAY), en referencia a la situación de los "presos políticos" en nuestro país.- Dicho informe aduce a la situación del causante, entre la de otros detenidos, que presuntamente están siendo retenidos en el Establecimiento de Reclusión de Libertad, habiendo cumplido su sentencia.- Firma su libertad, afirmando su abogado, según consta en el citado informe, que nada imidi su salida, no registrandose otros cargos en su ficha. Asu vez firma la deuda contraída, pero hasta febrero de 1982, no le es concedidad entrevista a sus padres, por parte del Director del citado Establecimiento.- Eval.- D-5 (Y)

056

FECHA	DOCUMENTOS	076564 ANTECEDENTES A REGISTRAR
4.4.83.	24324/83	FECHA DE DETENIDO: 7.10.72, UNIDAD CAPTORA: Bn.I.13, CONDENADO: 9 años, FECHA DE LIBERTAD PROBABLE:7.10.81.Proc.Art. 60(V)CPM,61-344,365 inc.13CPO,7CPM-54CPO.(SETSPUNTISTA(.- Eval.A-1.-(FE)
28.4.83	0470/80 Pág. 6	1.10.80:Figura en una relación de reclusos del E.M.R.1,integrantes del denominado Movimiento "PUNTISTA",Recluso Nº1669. Es visitado en el Establecimiento por sus padres,Carlos e Iracelia y sus hermanos Walter y Elena.- Eval:A-1(Indica 3)(AD)
20.5.83	24746/83 Pág.019	-03.03.83-Figura en una relación procedente de la P.M.E.de detenidos en el E.M.R.1.Detenido el 07.10.72.Perteneciente al M.L.N.-EVAL:A-1 (Q)
20.5.83	18378/82	-02.09.82-Ficha del E.M.R.1, establece:detenido el 08.01.75 Procesado por:Asociación subversiva, Art.132Inc.6to.Art. 137 y 150 del C.P.O, At.60, 340, 54 y 197.Perteneciente al M.L.N.-EVAL:A-1 (Q)
24.6.83	0663/80 pag.9 pag.15	-16.6.80-Indica Idem Doc. 0470/80, aportando que es visitado en el EMR.1 por Maitena YDOMAGA(cuñada),Marianet de GUIMARAENS(cuñada)y Jorge ARIAS(abogado).Eval:A-1(M)

GUIMARAENS GONZALEZ, Carlos Enrique

FECHA	DOCUMENTOS	176564 ANTECEDENTES A REGISTRAR B-7
6.4.84	8402053/001	19.3.84 Según documentación incautada en la fecha, en la receptoría de Aduana del Chuy; figura en una nómina de personas mencionadas como: "Presos Políticos, Retenidos tras haber cumplido sus penas", dándose como fecha de vencimiento de la misma: 10/81. Eval.B-2 (SI)

SERVICIO DE INFORMACION
DE DEFENSA
Dep. 1

076565 — 1

Fs 1

Confeccionado el 27.7.73.

V A R I O S

FOTO

Apellidos GUIMARAENS PEREIRA

Nombres Carlos Petronil

Fecha de Nacimiento 31 de mayo de 1920

Lugar de Nacimiento Dpto.de Rivera

Est. Civil

Cred. Cívica Céd. Identidad 367.869.

Otros Documentos

Ocupación

Padre Tomás

Madre Carolina

Domicilio Hipólito Yrigoyen Nro.1613. Ciudad

Otros datos Hijos:Carlos, Walter y Elena(1)

~~65939~~

Imp. CHIESA Hnos. Ltda. 4.000 - 11 - 72

FICHA COMPLEMENTARIA

DOCUMENTO		076565 ANTECEDENTES Fs 2
Fecha	Origen	
23.7.73.	Doc.1722.-	-Recibe correspondencia del sedicioso VELICHCO WORNICOV,Pablo,detenido en P.Carretas.- (W).
28.4.83	0470/80 Pág. 6	1.10.80:Visita a su hijo,Carlos GUIMARAES GONZALEZ,internado en el E.M.R.1.Es de hacer notar que el mencionado recluso es sindicado dentro del Establecimiento,como integrante del denominado Movimiento "PUNTISTA".- Eval:A-1(Indica 1)(AD)
18.11. 83	32086/1 y 2	9.11.83 - En la Sala de Espera del Locutorio de Visitas del EMR 1, entre las 1000 y las 1010 horas, los familiares de reclusos permanecieron quietos y en silencio, volviendo luego a la normalidad,habiendo participado el causante en esta medida de protesta Eval:A-1 (OO)

MINISTERIO DE DEFENSA NACIONAL
S. I. D.

076566-9

Dep. 1 Sec. 1
Sub-S A/N

PE

Ficha Nº____ Confec. 29/5/73

GUIMARAENS BRUNI (Apellidos) Carmen (Nombres)

Alias "NENE"

DOCUMENTOS: C/C.____ (Serie / Nro.) C/I.____ (Nro. / Dpto.)

OTROS DOC.____ (Pasaporte / Lib. Enrol. / etc.)

NACIMIENTO:____ (Fecha / Lugar)

DOMICILIO:____ (Calle / Nro. / Teléf.) Mercedes (Ciudad o Localidad)

PROFESION U OCUPACION:____

LUGAR:____ CARGO:____

IDEOLOGIA POLITICA:____ CLASIFICACION: Mov. Armado Nacionalista

DATOS COMPLEMENTARIOS:____ (Est. Civil / Cónyuge / Hijos)

Hermana de: ADRIANA y JUAN CARLOS (Otros familiares)

B2

Fecha	Documentos	076566 ANTECEDENTES A REGISTRAR
15/5/73	D.934 PEI	.-Mencionada en cartas enviadas por ATILIO TORELLO a Martha Catalina NAVA TELESCA.-Integrante del MAN.-(J)

076567-F

JUNTA DE COMANDANTES EN JEFE

S. I. D.

Dep. I [redacted] Secc. I

Sub Secc. A/N

Ficha No. ..... Confec. 28.4.83

GUIMARAENS GONZALEZ (Apellidos) Elena (Nombres)

DOCUMENTOS: C/C. ..... (Serie / No.) **C/I.** ..... (No. / Dpto.)

OTROS DOC. ..... (Pasaporte / Lib. Enrol. / etc.)

NACIMIENTO: ..... (Fecha / Lugar)

DOMICILIO: Veracierto Nº1613 (Calle / No. / Teléf.) Montevideo (Ciudad o Localidad)

PROFESIÓN U OCUPACIÓN: .....

LUGAR: ..... **CARGO:** .....

IDEOLOGÍA POLÍTICA: ..... **CLASIFICACIÓN:** .....

DATOS COMPLEMENTARIOS ..... (Est. Civil / Cónyuge / Hijos)

Hermanos:Carlos y Walter

~~19815~~ Otros familiares

FECHA	DOCUMENTOS	076567 ANTECEDENTES A REGISTRAR
28.4.83	0470/80 Pág. 6	1.10.80:Visita a su hermano,Carlos GUIMARAENS GONZALEZ internado en el E.M.R.1.Es de hacer notar que el mencionado recluso es simpatizado dentro del Establecimiento como integrante del denominado Movimiento "PUNTISTA.-Eval:A-1(AD)

076568-5

JUNTA DE COMANDANTES EN JEFE

S. I. D.

Dep. I Secc. I

Sub Secc. A/M

Ficha No. ..... [illegible].6.83

GUIMARAENS [illegible] ..... [illegible] .....

Apellidos Nombres

DOCUMENTOS: C/C. ..... **C/I.** .....

Serie No. No. Dpto.

OTROS DOC. .....

Pasaporte Lib. Enrol. etc.

NACIMIENTO: .....

Fecha Lugar

DOMICILIO: .....

Calle No. Teléf. Ciudad o Localidad

PROFESIÓN U OCUPACIÓN: .....

LUGAR: ..... **CARGO:** .....

IDEOLOGÍA POLÍTICA: ..... **CLASIFICACIÓN:** .....

DATOS COMPLEMENTARIOS .....

Est. Civil Cónyuge Hijos

.....

~~[illegible]~~ Otros familiares

FECHA	DOCUMENTOS	076568 ANTECEDENTES A REGISTRAR
7,6,83	26 04/83 [illegible] 95	Según [illegible] de fecha [illegible].7.73 [illegible] el [illegible] Especial de la Vicaría [illegible] de Delitos [illegible] 1er. Turno, de sus [illegible] II a lo envío [illegible] un ilícito [illegible] perjuicio del Ministerio de Ganadería y Agricultura. [illegible] (..)

Fs2

076569-3

MINISTERIO DE DEFENSA NACIONAL
S. I. D.

Dep. I Secc. I
Sub-Secc. G
Ficha N°. - Confec 4/4/72

GUIMARAENS Gonzalo
Apellidos *Nombres*

DOCUMENTOS: C/C ..... C/I .....
Serie *No.* *No.* *Dpto.*

OTROS DOC.: .....
Pasaporte *Lib. Enrol.* *etc.*

NACIMIENTO: ....
Fecha *Lugar*

DOMICILIO: Gomenzoro c/Rodó Mercedes-SORIANO
Calle *No.* *Telef* *Ciudad o Localidad*

PROFESION U OCUPACION: Estudiante

LUGAR: Preparatorios Nocturnos **CARGO** .....

IDEOLOGIA POLITICA Demócrata **CLASIFICACION** Activista

DATOS COMPLEMENTARIOS .....

Est. Civil *Conyuge* [redacted] *Hijos*

Otros Familiares

FECHA	DOCUMENTOS	076569 ANTECEDENTES A REGISTRAR
20/X/71	B38-D11	Dirigente de la Asociación de Estudiantes de Mercedes (A.E.M.), dicha agremiación es de tendencia (Demócrata).- (V).-

076570-1

JUNTA DE COMANDANTES EN JEFE

S. I. D.

Dep. I Secc. I

Sub Secc. A/N

Ficha Nº ..... Confec. 16.2.83

GUIMARAENS GARCIA — Apellidos

Héctor Edgar — Nombres

DOCUMENTOS: C/C. ..... Serie ..... Nº ..... C/I. ..... Nº ..... Dpto.

OTROS DOC. ..... Pasaporte ..... Lib. Enrol. ..... etc.

NACIMIENTO: ..... Fecha ..... Lugar

DOMICILIO: ..... Calle ..... Nº ..... Teléf. ..... Ciudad o Localidad

PROFESION U OCUPACION: .....

LUGAR: ..... CARGO: .....

IDEOLOGIA POLITICA: ..... CLASIFICACION: .....

DATOS COMPLEMENTARIOS ..... Est. Civil ..... Cónyuge ..... Hijos

..... Otros familiares

~~18335~~

Fecha	Documentos	076570 ANTECEDENTES A REGISTRAR
30.10.82	D.21750	Antecedentes penales: el 21.7.1960 por "Homicidio Culposo" (Prontuario Nº9.642).-Eval:B-2(AD)

076571-9

JUNTA DE COMANDANTES EN JEFE

S. I. D.

Dep. I Secc. I

Sub Secc. A/N

Ficha Nro. _____ Confec._____

GUIMARAENS VIQUE — Apellidos

Juan Carlos — Nombres

DOCUMENTOS: C/C BUA 12027 — Serie / Nro. C/I. _____ — Nro. / Dpto.

OTROS DOC. _____ — Pasaporte / Lib. Enrol. / etc.

NACIMIENTO: _____ — Fecha / Lugar

DOMICILIO: _____ — Calle / Nro. / Teléf. / Ciudad o Localidad

PROFESION U OCUPACION: _____

LUGAR: _____ CARGO: _____

IDEOLOGIA POLITICA: _____ CLASIFICACION: _____

DATOS COMPLEMENTARIOS: _____

Est. Civil [illegible] Cónyuge Hijos

Otros familiares

852

Fecha	Documentos	076571 ANTECEDENTES A REGISTRAR
17.10.78 Doc.1513		- Delegado de Mesa por las listas:77-177-700-988-1811-4191-7000-9988- , en las elecciones nacionales del año 1971 Por el Departamento de Montevideo .- Circuito N° 2385 (Inf. Corte Electoral).- (0265) (J) -Continúan listas:11811-4190

JUNTA DE COMANDANTES EN JEFE "ANTINACIONAL"

S. I. D. **076572-F**

Dep. I Secc. I
Sub Secc. A/N
Ficha Nº ..... Confec. .....

GUIMARAENS PEREZ — Apellidos
Luis Leoncio Daniel — Nombres

DOCUMENTOS: C/C. JAE 3948 (1) — Serie Nº
C/I. 47.204 (2) — Nº Dpto.

OTROS DOC. ..... — Pasaporte / Lib. Enrol. / etc.

NACIMIENTO: 20/8/945 (3) — Fecha
Salto (4) — Lugar

DOMICILIO: Charrúa 545 (5) — Calle Nº Teléf. Ciudad o Localidad

PROFESION U OCUPACION: Ingeniero Agrimensor (6)

LUGAR: ..... CARGO: .....

IDEOLOGIA POLITICA: ..... CLASIFICACION: .....

DATOS COMPLEMENTARIOS: Casado (7) — Est. Civil / Cónyuge / Hijos

HIJO DE: Pedro Daniel y Tulia Elena (8) — Otros familiares

18026

Fecha	Documentos	076572 ANTECEDENTES A REGISTRAR 52
28/11/80 No.113/80 DE SALTO.-	C.H.C.P. INGRESO	-27/8/81: En la fecha se contestó dicha constancia SIN ANTECEDENTES para su Ingreso en el Ministerio de Transportes y Obras Públicas. Indica (1) al (8).- ANTECEDENTES REGISTRADOS EN LA JEFATURA DE POLICIA DE SALTO.- -18/11/72: Aparece su nombre en nómina de Profesores de Enseñanza Secundaria de los Liceos de Salto, que se dirigen a la opinión pública para expresar, entre otras cosas: "el más enérgico rechazo del denominado Proyecto de Ley de Educación General". (EL PUEBLO).- -20/11/72: El manifiesto anterior fue publicado en el diario "VERDAD SALTEÑA" con el título: "A la opinión pública, se dirigen Profesores salteños.- (RJ)
10.9.82	D.18901	- Con fecha 28.11.80 solicitó C.H.C.P., la cual le fue expedida Cat. "B".- (MB).-

~~705~~

SERVICIO DE INFORMACION DE DEFENSA
Dep. I

Sección .....

MINISTERIO DE DEFENSA NACIONAL
SERVICIO DE INFORMACION DE DEFENSA
M/F

Ficha Nº ..... confeccionada el 19/V/966.-

I.U.0207657 3-57

FOTO

Apellidos GUIMARAENS

Nombres Máximo.-

Fecha de Nacimiento: .....

Lugar de Nacimiento: .....

Cred. Cív.: ..... Ced. Identidad: .....

Prontuario: ..... F. Censal: .....

Padre: .....

Madre: .....

Domicilio: ..... Ciudad: .....

Otros datos (Documentos y señas personales) .....

~~65938~~

FICHA COMPLEMENTARIA

Documento			076573 ANTECEDENTES
Nº	Fecha	Origen	
	Año 1962.	BM.V/VI. Pág.29.	En celebración del 1o.de Mayo "unitario", la CTU. realizó en la ciudad de Rivera, un mitin coordinado entre elementos de Rivera y Livramento(Brasil), en la Plaza Internacional. La oratoria, en la que intervino el resenado, fué propalada por CW.158 "Radio Rivera". -Empleado de comercio.-

076574-3

SERVICIO DE INFORMACION DE DEFENSA
Dep. I

..... Sección
Act. Ant. Nac.
Ficha Nº 1882

Nombres y Apellidos: GUIMARAENS,
Orlando

Fecha de Nacimiento: .....

Lugar de Nacimiento: .....
(País - Ciudad o Localidad - etc.)

Cred. Cív.: Serie ..... Nº ..... Ced. Identidad: .....

Otros documentos: .....
(Pasaporte — Libreta Enrolam. — etc.)

FOTO

Domicilio: .....
(Ciudad o Localidad) (Calle) Nº Teléf

Filiación

Edad aparente ..... Color del Cutis .....

Color del Cabello ..... Estatura Aproximada .....

Complexión ..... Aspecto Social .....

Señas particulares .....
~~110965~~

Ficha confeccionada en Montevideo el 17 de Marzo de 1967.-

Fórm. 1

076574

052

ACTIVIDADES

(1) **Laborales:** Profesión ..... Lugar de trabajo .....

Cargo ..... Antigüedad .....

Otras Actividades .....

.....

(2) **Políticas:** Ideología ..... Actuación .....

Antecedentes **Incorporado a la lista de la Junta Dptal.de Mdeo. por el - FIDEL en las Elecciones Nacionales de 1966.-**

Antecedentes familiares .....

(3) **Sociales:** Estado Civil ..... Religión ..... Figuración .....

Grado Instrucción ..... Lugares que frecuenta .....

(4) **Económicas:** Situación ..... Capital aprox. ..... Vehículo .....
marca y Nº

Otros datos .....

Datos Complementarios .....

Apreciación Personal Gral. .....

.....

.....

GUIMARAENS,
Orlando.

FICHA COMPLEMENTARIA

B3

Documento		076574 ANTECEDENTES
Fecha	Origen	
10-IX-966.- 13 " "	B-72-D-102.- B-75-D-41.-	-En el acto de Proclama de los Candidatos del "Frente Izquierda de Liberación" que tuvo lugar en el Palacio Peñarol el día 10 de los corrientes se resolvió que el reseñado sea incorporado en la lista de la Junta Dptal. de Montevideo, por el "Frente Izquierda de Liberación" (FIDEL) en las Elecciones Nacionales del año 1966.-
Año 1966	Lista "FIDEL"	-Figura como 16o. Titular a la Cámara de Repre= sentante para el cargo de Diputado en las listas del "Frente Izquierda de Liberación" en las Elecciones Nacionales del corriente año.

Fórm. 2

076575-0

MINISTERIO DE DEFENSA NACIONAL
S. I. D.

Dep. 1

E

Sub-Secc. A/N

Ficha Nro..... Confec. 7/XI/972

GUIMARAENS GONZALEZ — Apellidos
Ruben Eduardo — Nombres

Alias: "VICTOR"

DOCUMENTOS: C/C. BCA 54241 (13) — Serie Nro.
C/I. 1.284.539 Mdeo (7) — Nro. Dpto.

OTROS DOC. ..... Pasaporte Lib. Enrol. etc.

NACIMIENTO: ..... Fecha Lugar

DOMICILIO: (11) Hipólito Irigoyen No.1613 — Calle Nro.
Guillermo Arrospide 5328 (8) — Teléf. Ciudad o Localidad

PROFESION U OCUPACION: (12) Estudiante Magisterial

LUGAR: ..... CARGO: ~~140728~~

IDEOLOGIA POLITICA: ..... CLASIFICACION: MLN (6)

DATOS COMPLEMENTARIOS: Casado (4) — Est. Civil
Maitena (5) — Conyuge
Hijos

Otros familiares

Fecha	Documentos	076575 ANTECEDENTES A REGISTRAR
23/X/972	D.3705 R/I	-Permanece detenido en una Unidad de las FF.AA.(J).-
14.9.72 P.E.I. 154/72	3033	Identificado como integrante de la Col.7.(DD)
14.9.72	3030	Encuadre en Tecnica de la Col.7.Detenido Bn.I. 13.- (DD)
17.5.73 JPM PM	1020	Procesado en abril de 1973 por los delitos:"Asociación para Delinquir","Falsificación o alteración de certificado" (DD)
2.4.73	Doc.686 FF.CC Nro.784	Indica lo mismo que el documento anterior.- Indica (1-2(00)
9/7/73	D. 1502	-Se encuentra detenido en el E.M.R.No.1 Libertad. (GG).- Eval: A - 2
5/12/73	D. 4153	- Fué puesto en libertad el 17/10/73 del E.M.R.No.1.(GG).-
12.12.77 PME	1320	25.10.77 -A la fecha figura en una relación de "Bajas" del Bn. I. No. 1.- (DD)
27/10/78	Doc.1443	-Figura en relación de BAJAS del Bn.I.1 al 25/9/78 por Libertad Definitiva.- (i).-

FECHA	DOCUMENTOS	076575 ANTECEDENTES A REGISTRAR 753
16.02.82	D. 5757/81 24	-Figura en una relacion de la Corte Electoral, de ciudadanos inscriptos en el Registro Civico Nacional, que se encuentran comprendidos en el Art. 1, Literal "B" del Acto Institucional No. 4, con prohibicion de ejercer el derecho de voto. (Procesados por delitos de "Lesa Nacion").EVALUACION A-1(VL) Indica (3) ( )
16.02.82	D.6004/81/ 29	-Se encuentra comprendido en el Art.1o. literal b) del Acto Institucional No.4,por haber sido procesado el 18/1/1973 por los delitos previstos en. C.P.M. C.P.O. 150 y 242 EVALUACION A-1 (LA)
13.9.82	18981	30.6.82 - Se traslada el control de su Lib.Vig.Cat "C" del Bn.I. 1 al Bn.I. 15.-Eval:A-1 (OO)
1/3/83	165/81	Integrante de una nómina de revoltosos del Instituto de Enseñanaza de la Construcción (U.T.U.)y procesado por su militancia dentro de la organización M.L.N.(Tupamaros). 6.2.81-Se establece que actúa junto a un grupo de sediciosos liberados y familiares,en apoyo de los sediciosos detenidos,con intercambio de información y ayuda.Cabe destacar que el causante es el responsable de la deuda contraída con la compra de productos para las Farmacias:"ELYMAR","GUARANI","ZOE","PARQUE RIVERA","ROSANA","PILCOMAYO" y otras.EVALUACION:A-1 (EE) Indica (5)

FECHA	DOCUMENTOS	076575 ANTECEDENTES A REGISTRAR 54
21/4/83	25365/943	1971/78-En información referente al M.L.N. obtenida por el Dpto. III/SID en este período se establece: Figura como L.V. Unidad de Control: Bn. I.1.-Eval:A-2 (Indica 6).-(R)
20.5.83	18378/82	-02.09.82-Ficha del E.M.R.1, establece:detenido el 10.06.72 libertad provisional el 17.10.73.Procesado por:Art.150 y 245 C.P.O.Perteneciente al M.L.N. Col.7 técnica tarea: colaborador.Familiar vinculado:Carlos GUIMARAENS(Hermano detenido).-EVAL:B-2 (Q)
20.5.83	24862/83 Pág.053	-08.03.83-Figura en una relación procedente de la P.M.E. de libertades vigiladas, categorías A, B y C, otorgadas por la Justicia Militar.Detenido el 30.07.72, liberado el 30.10. ??.-EVAL:A-1 (Q) Indica (8)

SERVICIO DE INFORMACION DE DEFENSA

Dep. 1

076575 Confeccionado el 22.4.75

GREMIOS

FOTO

Apellidos GUIMARAENS GONZALEZ

Nombres RUBEN EDUARDO

Fecha de Nacimiento

Lugar de Nacimiento

Est. Civil

Cred Cívica ..... Céd. Identidad

Otros Documentos

Ocupación Estudiante de U.T.U. Construcción
(Dibujo 1º D Vespertino)

Padre LUGAR: Arenal Grande y Dante CARGO:

Madre IDEOLOGIA: CLASIFICACION: Activista

Domicilio ..... Ciudad

Otros datos

Imp. CHIESA Hnos. Ltda. 10.000 - 12 - 73

FICHA COMPLEMENTARIA

T56

DOCUMENTO		ANTECEDENTES
Fecha	Origen	076575
24.6.74	1523	Figura en una lista de activistas y revoltosos del INSTITUTO ENSEÑANZA DE LA CONSTRUCCION de Arenal Grande y Dante.- Fichado en Batallón I.13.- Evaluación A-2.-(E).-
2/2/84	11941 / 82 PAG 2161	- POSEE ANTECEDENTES EN EL CO.NA.E- EVAL - A - 1.CCD) INDICA ( ) ( ) ( )

SERVICIO DE INFORMACION 076570-5
DE DEFENSA

Dep. 1

FOTO

Confeccionado el 13 de enero de 1978

Apellidos GUIMARAENS de BAÑALES

Nombres Zulma

Fecha de Nacimiento 61 años (1970)

Lugar de Nacimiento Uruguaya

Est. Civil casada

Cred. Cívica ..... Céd. Identidad .....

Otros Documentos .....

Ocupación .....

Padre .....

Madre .....

Domicilio Avda. Artigas 791 Ciudad Las Piedras

Otros datos: .....

FICHA COMPLEMENTARIA

DOCUMENTO		076576 ANTECEDENTES
Fecha	Origen	
24-III-69	75-299	Fue detenida, incautándose las autoridades de numerosos documentos panfletos, cintas grabadas y fotos que se encontraron en su poder.

VARIOS

JUNTA DE COMANDANTES EN JEFE 076577-6 21.05.82 DEP. I SECC. I

S. I. D.

SUB SECC. A/N

FICHA Nº ..... CONFEC. .....

GUIMARAES MORAES SUAREZ

Apellidos ..... Nombres .....

DOCUMENTOS: C/C ..... C/I. .....

Nº Dpto. Serie Nº

OTROS DOC. .....

Pasaporte Lí. Enrol etc.

NACIMIENTO: .....

Fecha Lugar

DOMICILIO: .....

Calle Nº Teléf. Ciudad o Localidad

PROFESION U OCUPACION: .....

LUGAR: ..... CARGO: .....

IDEOLOGIA POLITICA: ..... CLASIFICACION: .....

DATOS COMPLEMENTARIOS: .....

Est. Civil Cónyuge Hijos

.....

Otros familiares

~~161172~~

052

FECHA	DOCUMENTOS	076577 ANTECEDENTES A REGISTRAR
06.10.81	D. 8457	-Integrante al 8/10/73 de Logia Masónica "URUGUAY". Evaluación: A-2 . (VL) (LA).-Indica ( ) ( ) ( ) ( ) ( ).

Imp. Nacional 1933/79

FICHA CONFECCIONADA EL 27/3/972

PE

MINISTERIO DE DEFENSA NACIONAL
S. I. D.

0765784

Dep. I Secc. I
Sub-Secc. A/N
Ficha Nro..... Confec. .....

GUIMARAES (Apellidos) LEIVA ..... JOSE (Nombres)

DOCUMENTOS: C/C. ..... (Serie) (Nro.) C/I. 1.317.219 (Nro.) (Dpto.)

OTROS DOC. ..... (Pasaporte) (Lib. Enrol.) (etc.)

NACIMIENTO: ..... (Fecha) (Lugar)

DOMICILIO: LAZARO GADEA (Calle) 917 (Nro.) (Teléf.) (Ciudad o Localidad)

PROFESION U OCUPACION: PERIODISTA

LUGAR: ..... CARGO: .....

IDEOLOGIA POLITICA: ..... CLASIFICACION: .....

DATOS COMPLEMENTARIOS: ..... (Est. Civil) (Conyuge) (Hijos)

..... (Otros familiares)

Fecha	Documentos	076578 ANTECEDENTES A REGISTRAR
22/XII/71	72.20	Detenido en su domicilio,dado que se tenía información confidencial de que este periodista mantendría contactos con el M.I.N/.Posteriormente fué dejado en libertad.(C.C)

076579-2

JUNTA DE COMANDANTES EN JEFE

S. I. D.

Dep. I Secc. I

Sub Secc. A/N

Ficha Nº ..... Confec. 5.3.83

GUIMARAES Josue

Apellidos Nombres

DOCUMENTOS: C/C ..... C/i. .....

Serie Nº Nº Dpto.

OTROS DOC. .....

Pasaporte Lib. Enrol. etc.

NACIMIENTO: .....

Fecha Lugar

DOMICILIO: .....

Calle Nº Teléf. Ciudad o Localidad

PROFESION U OCUPACION: .....

LUGAR: ..... CARGO: .....

IDEOLOGIA POLITICA: ..... CLASIFICACION: .....

DATOS COMPLEMENTARIOS .....

Est. Civil Cónyuge Hijos

.....

Otros familiares

122051

Fecha	Documentos	076579 ANTECEDENTES A REGISTRAR
05.03.83	8958/81	22.07.81-En publicación "DESDE URUGUAY" se trata entre otr otros temas la Conferencia de Prensa que realizó la Asociación brasileña de Apoyo a la democracia en Uruguay y en la que estuvieron presentes el causante, así como también Juan Raúl FERREIRA y los demás fundadores de dicha Asociación: RAIMUNDO FAORO (Presidente), ANTONIO HOUAISS y RAFAEL DE AL EIDA MAGALHAES (Directoría Ejecutiva), TANCREDO NEVES, ANTONIO CALLADO, ANTONIO CASTRO, CARLOS LESSA, DARCI RIBEI RO, FERNANDO HENRIQUE CARDOSO, FRANCISCO WEFFORT, JOSE HONO RIO RODRIGUEZ, MARIA DE CONCEICAO TAVARES, OMAR FERRI, OSCAR NIEMAYER, PAULO AIRES MATOS y PAULO FERREIRA.(Consejo Deliberativo), MARCOS FREIRE.-EVAL.A-1.-(X)

SERVICIO DE INFORMACION
DE DEFENSA
Dep. I

076580-0

F31

..... Sección
Act. Ant. Nac.
Ficha Nº 000

Nombres y Apellidos: GUIMARAES, Juan C.

Fecha de Nacimiento: .....

Lugar de Nacimiento: .....
(País - Ciudad o Localidad - etc.)

Cred. Cív.: Serie ..... Nº ..... Ced. Identidad: .....

Otros documentos: .....
(Pasaporte — Libreta Enrolam. — etc.)

FOTO

Domicilio: .....
(Ciudad ó Localidad) (Calle) Nº Teléf

Filiación

Edad aparente ..... Color del Cutis .....

Color del Cabello ..... Estatura Aproximada .....

Complexión ..... Aspecto Social .....

Señas particulares .....

~~65941~~

Ficha confeccionada en Montevideo el 27 de junio de 1967.

Fórm. 1

076580

F32

ACTIVIDADES

(1) **Laborales:** Profesión ..... Lugar de trabajo .....

Cargo ..... Antigüedad .....

Otras Actividades .....

(2) **Políticas:** Ideología ..... Actuación .....

Antecedentes .....

Antecedentes familiares .....

(3) **Sociales:** Estado Civil ..... Religión ..... Figuración .....

Grado Instrucción ..... Lugares que frecuenta .....

(4) **Económicas:** Situación ..... Capital aprox. ..... Vehículo .....
marca y Nº

Otros datos .....

Datos Complementarios .....

Apreciación Personal Gral. .....

FICHA COMPLEMENTARIA

Documento		076580 ANTECEDENTES
Fecha	Origen	
Año 1966.	Lista "UNION POPULAR"	-Figura como 1o.Suplente del 15o.Titular a la Junta Departamental de Montevideo, en las listas 4190 y 4191 de la UNION POPULAR, en las elecciones nacionales del corriente año.-

FICHA COMPLEMENTARIA

Documento		076580 ANTECEDENTES
Fecha	Origen	

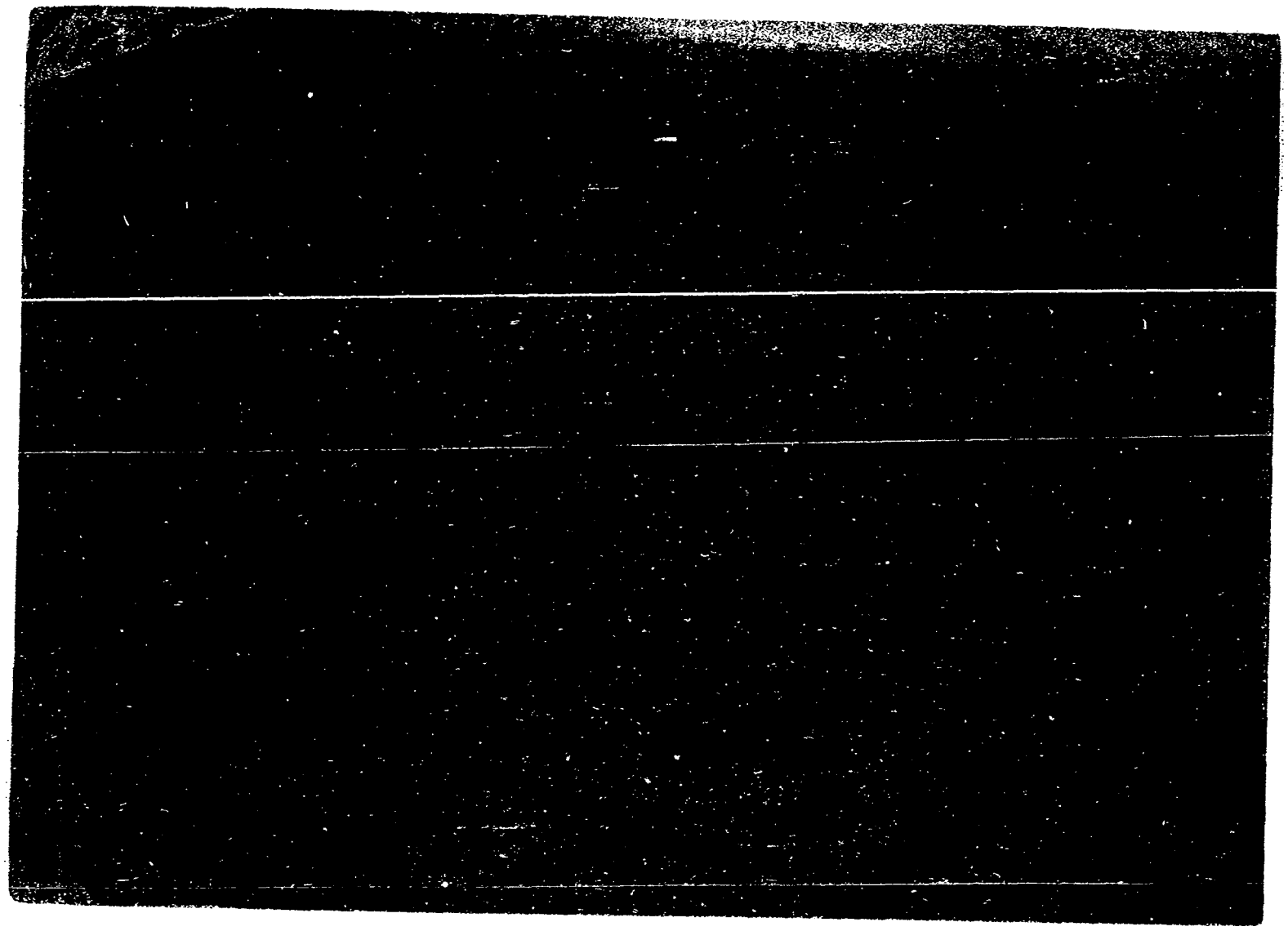

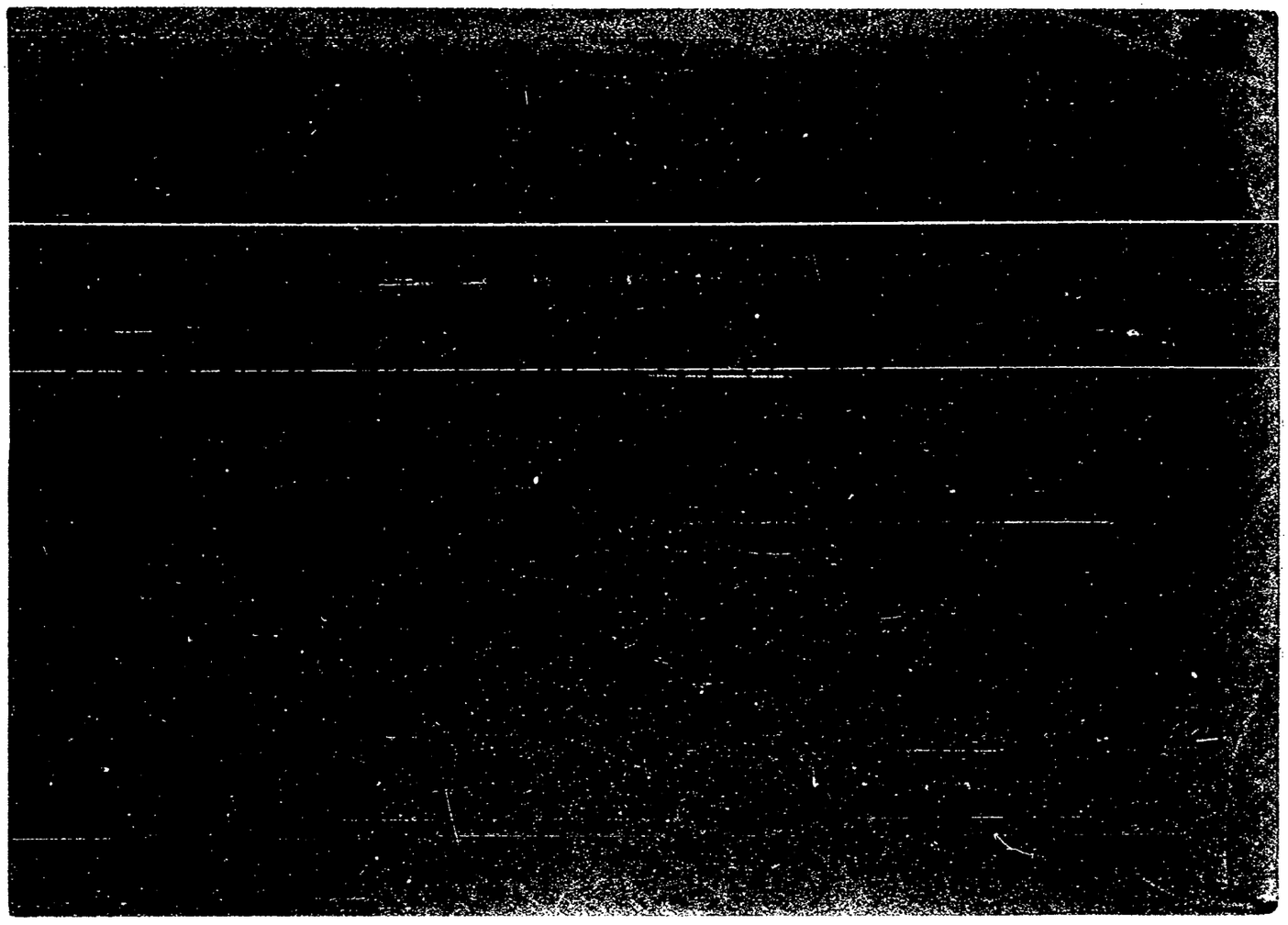

076581-8

E

MINISTERIO DE DEFENSA NACIONAL
S. I. D.

Dep. I Secc. I
Sub-Secc. A/N
Fic .72

O. GUIMARAENS

GUIMARAENS BRUNT — JUAN CARLOS
Apellidos — Nombres

Alias: "RONY" (2) 38688 (3)

DOCUMENTOS: C/C. M.A.A. 36788 (3) C/I. 1.633.552 (2)
Serie — Nro. — Nro. — Dpto.

OTROS DOC. .....
Pasaporte — Lib. Enrol. — etc.

NACIMIENTO: 24 años de edad (1974).- 02.02.950 (10) Mercedes(
Fecha — Lugar

18 de Julio 1296 P.1 Apto. 1 (10)

DOMICILIO: Massini 3325 Ap.701 (4) 25 de Mayo 291 (9)
Calle — Nro. — Teléf.

PROFESION U OCUPACION: Estudiante (12)

LUGAR: Fac.de C. Economicas-1er.año (13) CARGO: .....

IDEOLOGIA POLITICA: ..... CLASIFICACION: .....

DATOS COMPLEMENTARIOS: Casado (5) Marta VALVERDE (19 años.-C.I.No.1.318.757)
Est. Civil — Conyuge — Hijos

Padre: Juan Carlos Madre: Violeta Ester Hermanos: Violeta (21 años)
Otros familiares Adriana (19) y Carlos (15) (6).-

Fecha	Documentos	076581 ANTECEDENTES A REGISTRAR :
Set. 1972	~~436~~ JPM PM	Procesado en el mes de Setiembre por "Atentado a la Constitución en el grado de Conspiración seguido de actos preparatorios" y "Asociación para delinquir".(DD)
2/XI/972	D.3705 R/D.	-Permanece detenido en una Unidad de las FF.AA.Inte graba la Col.70 (J).- INDICA (4) Eval. A-2 (BB).-
15/5/73	D.934 PEI.	-Es detenido junto a OMAR, novio de la integrante del "26 de Marzo" NAVA TE LESCA, Martha.- (J)
9/7/73	D. 1502	- Se encuentra detenido en el E.M.R.No.1 Libertad. (GG).- Eval: A - 2
8/5/1974	Doc.0997	- Figura en una lista nominal de reclusos pertenecientes a la División Administración Barracas del E.M.R.No.1.- Defensor: Alba DELL'AQUA.- Indica (2) al (6).- ((C.C))
20/5/77	D.0475 PME.;	Figura en una nómina de privados de libertad en el ambito del Ejercito el 6/8/976. Lugar de Reclusión: EMR/1 Eval.A-1 (MM).-
20.5.77	0475(B)PME	-6.8.76:Det.17.6.72.Procesado.Eval.A-1.(P).-
7.4.77	D.0297	-Liberado del E.M.R.1 el día 27.1.77.-(U).
5.3.77	0210 PME	-Fecha det.:17.6.72.Procesado:Art.132 inc.6,137,CPO 150.Lib.Prev. Juez: M.1a.Ins.Ate. T.Liberado:28.1.77. -Ultimo lugar de Reclusión:E.M.R.1. -Figura en una relación de Privados de Libertad que han sido Baja por Liberación.(P).*

GUIMARAES BRUNI Juan Carlos

F53

FECHA	DOCUMENTOS	076581 ANTECEDENTES A REGISTRAR
2.5.77	Doc.401	Figura en una relación de Altas al 25.3.77. Se encuentra detenido en el Reg.C.6. Eval.A-1.- (1).
12.XII.77	1320 FM	-Figura en una relación de Bajas al 31.X.77 del Reg.C.6.(F).-
16.02.82	D. 5757/ 73	-Figura en una relacion de la Corte Electoral, de ciudadanos inscriptos en el Registro Civico Nacional, que se encuentran comprendidos en el Art. 1, Literal "B" del Acto Institucional No. 4, con prohibicion de ejercer el derecho de voto. (Procesados por delitos de "Lesa Nacion").EVALUACION A-1(VL) Indica (7) (8) (9)
~~16.02.82~~	~~D.6004/81~~	~~-Se encuentra comprendido en el Art.1o. literal b) del Acto Institucional No.4,por haber sido procesado el / / por los delitos previstos en.-~~ ~~C.P.M.~~ ~~C.P.O.~~ ~~EVALUACION A-1 (LA)~~
23.12.82	D.23089	- Libertad Vigilada Cat. "C", Unidad de control Reg.C.6. Fecha de constatación de clandestinidad 4.11.82, "Por no encontrarse en su domicilio y lugares habituales, desconociendose su paradero". Eval.:A-1.- Indica (10).- (MB)

FECHA	DOCUMENTOS	076581 ANTECEDENTES A REGISTRAR
5.1.83	23520 Pag 009 (DO)	-31.10.82.-Encontrándose en el régimen de LV pasó a la clandestinidad. Eval:A-1.(TT)
21.4.83	26039/82	Figura en una relación de "L.V." que al 13/4/83, no se han localizado en sus domicilios y lugares habituales. No posee indicios de que hubiese hecho abandono del País, desconocíendose sus actual paradero.-Eval.A-1.-(FE)
20.5.83	18378/82	-02.09.82-Ficha del E.M.R.1, establece:Procesado por "Asociación para delinquir,atentado a la Constitución en el grado de conspiración".Libertad provisional el 27.01.77. Perteneciente al M.L.N. Col.70 sector servicios, trabajó en una impresora de la organización.-EVAL:B-2 (Q)
20.5.83	24739/83 Pág.026	-03.03.83-Figura en una relación procedente de la P.M.E.de libertades vigiladas, categoría "C".Unidad de control:Reg. C.6.Detenido el 17.06.72, liberado el 30.10.77.Perteneciente al M.L.N.-EVAL:A-1 (Q)
20.5.83	24862/83 Pág.054	-08.03.83-Indica idem Doc. 24739/83.-Liberado el 27.01.77.-EVAL:A-1 (Q)
20.5.83	24733/83 Pág.005	-03.03.83-Figura en una relación de uruguayos que abandonaron la República Argentina como refugiados al amparo del COMITE INTERNACIONAL PARA LA MIGRACION EUROPEA(C.I.M.E.). Fecha de abandono el 21.09.78, con destino a Suecia.-EVAL: A-2 (Q)

- Secc Antecedentes

GUIMARAES BRUNI, Juan Carlos

076581

FECHA	DOCUMENTOS	ANTECEDENTES A REGISTRAR
20.5.83	24747/83 Pág.181, 182	-03.03.83-Figura en una relación de reclusos a quienes se posee acta de interrogatorio, en la misma mencionados:Roberto BOLOGNA, Candan GRAJALES, Sara MUNIZ PAZOS, EVAL:A-1 (Q)
27.5.83.....	.....	Se hizo P.E.I. Ne.050/83 para la D.E.I. (SS)-
28.2.84	8401107 Pag.721 Pag.2134/ 2136	-FEB/MAR/76: Indica anotaciones registradas en ficha. Aportando que es visitado en la cárcel por sus padres y hermanos y su tío Alberto GUIMARAES.- ACTIVIDADES COMPROBADAS: Trabajaba en la imprenta de la "Organización".Se establece que mantenía contactos en el interior del País y con otros colaboradores a los efectos de la distribución del material impreso Ingreso al EMR Nº1:01.01.72. Durante su reclusión en este establecimiento tuvo las siguientes sanciones: 1973-5 días, 1974-27 días.1975-24 días.Eval:A-1.(SM) Indica (12) y (13).-

MINISTERIO DE DEFENSA NACIONAL 076582-6 7 OCT. 1974

S. I. D.

Dep. I Secc, I

Sub - Secc. G

Ficha Nro._____ Confec._____

GUIMARAES VIQUE (1) — Apellidos

Víctor Gastón (2) — Nombres

DOCUMENTOS: C/C. B.U.A. 10.894 (3) C/I 844.404 (4)

Serie Nro. Nro. Dpto.

OTROS DOC. _____

Pasaporte Lib. Enrol. etc.

NACIMIENTO: 7.12.37 Tacuarembó (5)

Fecha Lugar

DOMICILIO: Gutemberg 6271 (6) 8 FCO. RODRIGO 3.20/5 Larrañaga (10)

Calle Nro. Teléf. Ciudad o Localidad

PROFESION U OCUPACION: Funcionario de ANCAP.- (7)

LUGAR: _____ CARGO: Operario Refinería Ata. (Div.Comb.)

IDEOLOGIA POLITICA: _____ CLASIFICACION: _____

DATOS COMPLEMENTARIOS: Casado Kriselda Esther BENAVENTE (8)

Est. Civil Conyuge Hijos

Padres: Secundino y Ramona Irma (9) ~~38339~~

Otros familiares

F 52

Fecha	Documentos	076582 ANTECEDENTES A REGISTRAR
12.9.74	D.2300	Figura en una relación de funcionarios de ANCAP.-qq-.
8.1.76	D.0001	-Afiliado al Partido Comunista con el Nro.21.862, fecha ingreso: 16.7.64.- (Microfilm incautado a [illegible]) Eval: E-2 (M).- Indica (10).-
1976	O.C.O.A.	- Idem Doc. anterior.- Eval:A-1 (M).-
12.12.79	D.1754	-Figura en una relación de funcionarios de A.N.C.A.P, a los cuales se les ordenó presentar Constancia de Habilitación para Cargos Públicos, en el período comprendido entre 1.10.79,al 31.10.79
Nov.74	Secret. Gral.	-En nómina de sumarios incoados a funcionarios que no se presentaron a trabajar ante emplazamiento efectuado por Res.(D) 1988/7/73
Dic.74	Secret. Gral.	-Por las razones expuestas anteriormente se le sancióno con 20 días de suspensión.- (M).- Indica del (1) al (9).-
24.4.84	.....	Memo (A) No. 746/84 para el E-2 (i).-

B3

J. C. J. 076582

Dpto. 1

Apellidos GUIMARAES

Nombres VICTOR

Documentos Afiliado al P.C. No. 21862

Ant, Secc: A B C D E G V

☐ ☐ ☐ ☐ ☐ ☐ ☐

Secreto

076582 ANTECEDENTES

354

8-1-76.- Doc. 0001/76.- (III) EVAL. B-2

Nac.: Oriental

Edad: 27 años

F.Ingreso: 16-7-64

Dom.: Francisco Rodrigo 3.20/5 Larrañaga

Doc.: BUA 110894

Ocup.: Empleado ANCAP. Secc. Cañería

SERVICIO DE INFORMACION DE DEFENSA

Dep. 1

V A R I O S

076583-4

Confeccionado el 6 AGO 1974

FOTO

Apellidos GUIMARAENS (1) GUIMARAES GONZALEZ

Nombres Walter José

Fecha de Nacimiento 19 años en 1974 - 2/8/54 (2)

Lugar de Nacimiento Uruguay Rivera (3)

Est. Civil Soltero

Cred Cívica ..... Céd. Identidad 1.333.800

Otros Documentos .....

Ocupación Artesana Encargado de la Farmacia "GUARANI" (4)

Padre Carlos Petronilo (5)

Madre Iracelia (6)

Domicilio Hipólito Irigoyen Nro. 1613 (Arrospide 5330(en 1980)(7)) Ciudad Montevideo.=

Otros datos Hermanos: Carlos y Elena(8)

~~6597~~

Imp. CHIESA Hnos. Ltda. 10.000 - 12 - 73

FICHA COMPLEMENTARIA F52

DOCUMENTO		076583 ANTECEDENTES
Fecha	Origen	
28.V.74	Doc.1260	Fué detenido por personal del Bat.Inf.Nro.2. el día 17.II.74 en la finca sita en Verdi Nro.4486, en momentos que se llevaba a cabo una reunión. Interrogado manifesto que era una reunión de amigos del barrio. Posteriormente el día 18.II.74 recuperó su libertad. -(SS)-
29.11.82.....	.....	Se hizo Memo (A) No.2759/82 para el E.M.R.No.1.(SS)-
1/3/83	165/81	Militante del Movimiento "26 de Marzo" y en el "U.N. T.M.R.A.",fue detnido por participar de una reunión no autorizada.- 1971.- Fue detenido por pegatina.- 1973 - Fue detenido por vender "Bonos" parala textil de Juan Lacaze.- 17.2.74 - Internado en el Cilindro Municipal.- 5.2.81 - Se establece que el causante actúa junto con otras personas,en apoyo de los sediciosos detenidos, con intercambio de información y ayuda.Dichas actividades se realizan en la Farmacia "ELYMAR" (sita en Hipólito Irigoyen 1701). Eval.:A-1 - Indica (1) al (6) (EE)

FECHA	DOCUMENTOS	GUIMARAENS GONZALEZ ANTECEDENTES A REGISTRAR 076583 Walter F53
28.4.83	0470/80 Pág. 6	1.10.80:Visita a su hermano,Carlos GUIMARAENS GONZALEZ internado en el E.M.R.1.Es de hacer notar que el mencionado recluso es sindicado dentro del Establecimiento como integrante del denominado Movimiento "PUNTISTA".- Eval:A-1(Indica 7 y 8)(AD)

SERVICIO DE INTELIGENCIA

Div. I (Seguridad)

Sección .....

MINISTERIO DE DEFENSA NACIONAL
SERVICIO DE INTELIGENCIA
Ficha N.o ..... confeccionada el 24-Mar-65.

M/F

I.V. 02'076584-2

2.40

Foto

Apellidos GUIMARAES CAUDURO, ...

Nombres Zulmira.- .....

Fecha de Nacimiento: .....

Lugar de Nacimiento: .....

Cred. Civ.: ..... Ced. Identidad: .....

Prontuario: ..... F. Censal: .....

Padre: .....

Madre: .....

Domicilio: ..... Ciudad: .....

Otros datos (Documentos y señas personales) .....

.....

~~05842~~

.....

52

FICHA COMPLEMENTARIA

Documento			076584 Antecedentes
N.º	Fecha	Origen	
B-76-D-3	24-Mar-65.	A.C.	- Madrina de un hijo de BRIZOLA. Se sospecha pueda realizar las funciones de correo.-

SERVICIO DE INFORMACION
DE DEFENSA
Dep. 1

076585-9

Confeccionado el 18/10/72

VARIOS

FOTO

Apellidos GUIMARANS

Nombres Ana Maria

Fecha de Nacimiento

Lugar de Nacimiento

Est. Civil

Cred. Cívica Céd. Identidad

Otros Documentos

Ocupación Maestra.-

Padre

Madre

Domicilio Ciudad

Otros datos

65944

CHIESA Hnos. Ltda - 8.000 - 3 - 72

T-2

FICHA COMPLEMENTARIA

DOCUMENTO		076585 ANTECEDENTES
Fecha	Origen	
23/5/71	77-19	Firmante de una declarasion de Profesores y Profesionales Universitarios en adhesion al Frente Amplio.(X).
9.12.75	D. 2061	Figura en un manifiesto en el cual integran Maestros, Profesores y Profesionales Universitarios emitido por el Frente Amplio a la población de Las Piedras.- Evaluación B-2.-(I).-

11941 / 82 - POSEE ANTECEDENTES EN EL CO.NA.E-
PAG. 2461 EVAL - A - 1.C.D INDICA ( ) ( ) ( )

212184

MINISTERIO DE DEFENSA NACIONAL
S. I. D.

01 AGO. 1975

076586-7

FEI

Dep. I Secc. I
Sub - Secc. G
Ficha Nro. ____ Confec. ____

GUIMENES DE LOS SANTOS (Apellidos) Armando Roberto (Nombres)

DOCUMENTOS: C/C ____ (Serie / Nro.) C/I. ____ (Nro. / Dpto.)

OTROS DOC. ____ (Pasaporte / Lib. Enrol. / etc.)

NACIMIENTO: 30 años en 1974. (Fecha) URUGUAY (Lugar)

DOMICILIO: Viejo Pancho Nro. 2490 (Calle / Nro. / Teléf.) MONTEVIDEO. (Ciudad o Localidad)

PROFESION U OCUPACION: Empleado Bancario

LUGAR: Banco de Londres CARGO: ____

IDEOLOGIA POLITICA: ____ CLASIFICACION: ____

DATOS COMPLEMENTARIOS: ____ (Est. Civil / Conyuge / Hijos)

38240

Otros familiares

Fecha	Documentos	076586 ANTECEDENTES A REGISTRAR
19.11.74 JPM PD 07.00 a 07.00	D.3049	- Detenido el 17.11.74 en averiguación de haber participa- de en un paro bancario efectuado el día 15.11.74 que consistía en haber silencio sin abandonar sus tareas de trabaje.-(SS)-
23.11.74 JPM PD 07.00 a 07.00.-	D.3064	- Fué puesto en libertad.-(SS)-
28.11.74 JPM PD 07.00 a	Dec.3083	- Fué detenido el 22.11.74 nuevamente en averiguación del paro bancario realizado el 15.11.74.-(SS)-
28.11.74 JPM PD 07.00 a 07.00.-	D.3050	- Internado en el cilindro Municipal a disposición del Supremo tribunal militar.-(SS)-
28.11.74 JPM PD 07.00 a 07.00.-	D.3046	Internado en el Cilindro Municipal en el marco de las Medidas Prentas de Seguridad.-(SS)

076587-S

FSI

JUNTA DE COMANDANTES EN JEFE

S. I. D.

Dep. I Secc. I

Sub Secc. A/N

Ficha Nro. _____ Confec. 10-6-78

GUIMENEZ — Apellidos

Jose Eduardo — Nombres

DOCUMENTOS: C/C L.A.A. 808 — Serie / Nro. C/I. _____ — Nro. / Dpto.

OTROS DOC. _____ — Pasaporte / Lib. Enrol. / etc.

NACIMIENTO: 57 años (en 1969) — Fecha / Lugar

DOMICILIO: Lavalleja y Florencio Sanches — Calle / Nro. / Teléf. Rio Negro — Ciudad o Localidad

PROFESION U OCUPACION: Jornalero

LUGAR: ANGLO-Camras CARGO: _____

IDEOLOGIA POLITICA: _____ CLASIFICACION: _____

DATOS COMPLEMENTARIOS: _____

Est. Civil Cónyuge Hijos

~~110967~~

Otros familiares

Fecha	Documentos	076587 ANTECEDENTES A REGISTRAR
4-6-76	Doc.0774	Afiliado al Partido Comunista con el Nº38375,fecha de ingreso 30-5-69.Presentado Por:Julio W.Rios.Secc.P. Bentos Anglo Eval:B-1 (V)

30/I/74 Ts1

MINISTERIO DE DEFENSA NACIONAL 076588-3 Dep. I Secc, I

S. I. D. Sub - Secc. G

Ficha Nro.____ Confec.____

RODRIGUEZ (1)

GUIMIL de USHER — ELENA Beatríz (2)

Apellidos — Nombres

DOCUMENTOS: C/C. BMB 14.054 (3) C/I. 712.959 (4) Mdeo.

Serie — Nro. — Nro. — Dpto.

OTROS DOC. _____

Pasaporte — Lib. Enrol. — etc.

NACIMIENTO: 19/08/35 (5) Montevideo (6)

Fecha — Lugar

DOMICILIO: Bvar.España 2761 Apto.802 (7) 78.57.90 (9) Montevideo (8)

Calle — Nro. — Teléf. — Ciudad o Localidad

PROFESION U OCUPACION: Maestra y directora (efec) Idioma Español Literatura (10)

LUGAR: Instituto Magisterial **CARGO:** _____

IDEOLOGIA POLITICA: Izquierdista **CLASIFICACION:** Activista

DATOS COMPLEMENTARIOS: Casada (11)

Est. Civil — Conyuge — Hijos

38341

Otros familiares

Fecha	Documentos	076588 – ANTECEDENTES A REGISTRAR
5.11.71	D. 4619	Su nombre aparece en una lista de Profesores y Maestros de los Institutos Normales, con la siguiente anotación.- "Actúa junto a su hermana.- Maestra de Escuela Pública y Directora del Instituto de Formación Pre-escolar "Latino-Americano" en Etcheverría y está en el Instituto de Profesores Artígas.- (Eval.A-6)(LL).-
		23.7.79-MEMO(A)Nº 3450/78-DPTO.C-2/ESMACO.-qq-.
12.9.73	2887	Figura en relación de profesores izquierdistas activistas del Instituto Magisterial. (K) (Eval.A-3)(LL).-
3/1/84	D.33/84 Pág.020	-Aporta datos filiatorios del (1)al(11). EVAL.A-1 (P).
9/1/ 84	.....	MEMO.(A) No.009/84 PARA EL CONSEJO DE EDUCACION SECUNDARIA BASICA Y SUPERIOR. (P)

076589-1 "EXTREMISTA" E Fsl

JUNTA DE COMANDANTES EN JEFE

S. I. D.

Dep. I Secc. I

Sub Secc. XII

Ficha Nro. ____ Confec. 14.4.83

GUIMIL DA COSTA — Apellidos

María Celina — Nombres

DOCUMENTOS: C/C ..... (Serie / Nro.) C/I. 1.281.574 (Nro. / Dpto.)

OTROS DOC. ..... (Pasaporte / Lib. Enrol. / etc.)

NACIMIENTO: 18.7.52 (1) — Fecha

Uruguay (2) — Lugar

DOMICILIO: Mariano Uriarte 6553

Pueyrredon 394 piso 2 "9" Cap — Teléf. — Rep. Argentina — Ciudad o Localidad

PROFESION U OCUPACION: Estudiante de arquitectura

Estudiante de Magisterio (2)

LUGAR: Maipu 471 Bs.As. - Empleada CARGO: .....

IDEOLOGIA POLITICA: ..... CLASIFICACION: "P.V.P."

DATOS COMPLEMENTARIOS: Z Soltera

(Est. Civil / Cónyuge / Hijos)

Padres, Arturo Artigas y Celina (3)

Otros familiares

~~188283~~

076589

Fecha	Documentos	ANTECEDENTES A REGISTRAR
14.4.83	25145/1088 y 1089	1971/1978. En información referente al "P.V.P.", obtenida por el Dpto.III/S.I.D., en éste período, se establece: MARIA ROSA ANTENUCCI RODRIGUEZ conoce el teléfono. Pertenece a un "grupúsculo" de Medicina. EVAL. A-2 (K)
8.6.74	1396	Figura en una nómina de detenidos en el procedimiento de la calle Méjico 2936 en Bs.As. el 2.6.74. Radicada- Ingresó el 1.3.74. (VV) Eval.A-2 Posteriormente fue liberado
15.2.84	33007/040	24.7.71. Detenida por participar en una marcha en silencio; puesta en libertad por orden del Juez de Instrucción de 5to.Turno. Eval.A-2 (SI) Indica (1) al (3).-
24.5.84	33007	-Indica Idem Doc. 1396/74,aportando: -Detenida por integrar el Comité de Uruguayos Residentes "19 de Abril" que seguía la línea de la Resistencia Obrero Estudiantil. -27.10.75-El J.M.I.2do.Turno,solicita la captura del causante, reservandose la causa.Eval:A-1(M).-

30/I/74

MINISTERIO DE DEFENSA NACIONAL 076588-3 Dep. I Secc, I

S. I. D. Sub - Secc. G

Ficha Nro.____ Confec.____

RODRIGUEZ (1)

GUIMIL de USHER — ELENA Beatríz (2)

Apellidos — Nombres

DOCUMENTOS: C/C. BMB 14.054 (3) C/I. 712.959 (4) Mdeo.

Serie — Nro. — Nro. — Dpto.

OTROS DOC. _____

Pasaporte — Lib. Enrol. — etc.

NACIMIENTO: 19/08/35 (5) Montevideo (6)

Fecha — Lugar

DOMICILIO: Bvar.España 2761 Apto.802 (7) 78.57.90 (9) Montevideo (8)

Calle — Nro. — Teléf. — Ciudad o Localidad

PROFESION U OCUPACION: Maestra y directora (efec) Idioma Español Literatura (10)

LUGAR: Instituto Magisterial **CARGO:** _____

IDEOLOGIA POLITICA: Izquierdista **CLASIFICACION:** Activista

DATOS COMPLEMENTARIOS: Casada (11)

Est. Civil — Conyuge — Hijos

38341

Otros familiares

052

Fecha	Documentos	076588 - ANTECEDENTES A REGISTRAR
5.11.71	D. 4619	Su nombre aparece en una lista de Profesores y Maestros de los Institutos Normales, con la siguiente anotación.- "Actúa junto a su hermana.- Maestra de Escuela Pública y Directora del Instituto de Formación Pre-escolar "Latino-Americano" en Etcheverría y está en el Instituto de Profesores Artígas.- (Eval:A-6)(LL).-
		23.7.79-MEMO(A)Nº 3450/78-DPTO.C-2/ESMACO.-qq-.
12.9.73	2887	Figura en relación de profesores izquierdistas activistas del Instituto Magisterial. (K) (Eval.A-3)(LL).-
3/1/84	D.33/84 Pág.020	-Aporta datos filiatorios del (1)al(11). EVAL.A-1 (P).
9/1/ 84	.....	MEMO.(A) No.009/84 PARA EL CONSEJO DE EDUCACION SECUNDARIA BASICA Y SUPERIOR. (P)

Ficha confeccionada el 5/12/69

F63

MINISTERIO DE DEFENSA NACIONAL
S. I. D.

076588

Dep. 1 Sec. 1
Sub - Secc. A/N
Ficha Nro..... Confec. .....

GUIMIL de USHER (Apellidos) Elena (Nombres)

DOCUMENTOS: C/C. ..... (Serie / Nro.) C/I. ..... (Nro. / Dpto)

OTROS DOC. ..... (Pasaporte / Lib. Enrol. / etc.)

NACIMIENTO: ..... (Fecha / Lugar)

DOMICILIO: ..... (Calle / Nro. / Teléf. / Ciudad o Localidad)

PROFESION U OCUPACION: Profesora

LUGAR: ..... CARGO: .....

IDEOLOGIA POLITICA: ..... CLASIFICACION: .....

DATOS COMPLEMENTARIOS: ..... (Est. Civil / Cónyuge / Hijos)

110968

..... (Otros familiares)

Fecha	Documentos	076588 ANTECEDENTES A REGISTRAR
19/X/67	B75-D1154	-Firmó manifiesto de solidaridad con Paco Espinola, expresando su mas viva protesta por la sorpresiva interrupción del espacio que este dirigia en Canal 5 SODRE .-
11/3/74	D-4619	-Su nombre aparece en una lista de Profesores y Maestros de Institutos Normales, con la siguiente anotación"Efectiva, actúa junto a su hermana maestra de Escuela Pública y directora del Instituto de Formación Pre-Escolar "Latinoa-mericano" en Etchevarría y está en el Instituto de Profesores Artigas".-Dicha lista señala primordialmente la infiltración izquierdista dentro de los Institutos Normales.!(PF)
		23.7.79-MEMO(A)Nº 3450/78-DPTO.C-2/ESMACO.-qq-.

11941 / 82	- POSEE ANTECEDENTES EN EL CO.NA.E -
PAG. 2461	EVAL - A - 1C(D) INDICA ( ) ( ) ( )

2/2/84

076589-1 "EXTREMISTA" E Fsl

JUNTA DE COMANDANTES EN JEFE

S. I. D.

Dep. I Secc. I

Sub Secc. XVI

Ficha Nro. ____ Confec. 14.4.83

GUIMIL DA COSTA — Apellidos

María Celina — Nombres

DOCUMENTOS: C/C ..... Serie Nro. C/I. 1.281.574 Nro. Dpto.

OTROS DOC. ..... Pasaporte Lib. Enrol. etc.

NACIMIENTO: 18.7.52 (1) Fecha — Uruguay (2) Lugar

DOMICILIO: Mariano Uriarte 6553

Pueyrredon 394 piso 2 "9" Cap Telér. Rep.Argentina Ciudad o Localidad

PROFESION U OCUPACION: Estudiante de arquitectura

Estudiante de Magisterio (2)

LUGAR: Maipu 471 Bs.As. - Empleada CARGO: .....

IDEOLOGIA POLITICA: ..... CLASIFICACION: "P.V.P."

DATOS COMPLEMENTARIOS: Z Soltera

Est. Civil Cónyuge Hijos

Padres, Arturo Artigas y Celina (3)

Otros familiares ~~188288~~

076589

Fecha	Documentos	ANTECEDENTES A REGISTRAR
14.4.83	25145/1088 y 1089	1971/1978. En información referente al "P.V.P.", obtenida por el Dpto.III/S.I.D., en éste período, se establece: MARIA ROSA ANTENUCCI RODRIGUEZ conoce el teléfono. Pertenece a un "grupúsculo" de Medicina. EVAL. A-2 (K)
8.6.74	1396	Figura en una nómina de detenidos en el procedimiento de la calle Méjico 2936 en Bs.As. el 2.6.74. Radicada- Ingresó el 1.3.74. (VV) Eval.A-2 Posteriormente fue liberado
15.2.84	33007/040	24.7.71. Detenida por participar en una marcha en silencio; puesta en libertad por orden del Juez de Instrucción de 5to.Turno. Eval.A-2 (SI) Indica (1) al (3).-
24.5.84	33007	-Indica Idem Doc. 1396/74,aportando: -Detenida por integrar el Comité de Uruguayos Residentes "19 de Abril" que seguía la línea de la Resistencia Obrero Estudiantil. -27.10.75-El J.M.I.2do.Turno,solicita la captura del causante, reservandose la causa.Eval:A-1(M).-

MINISTERIO DE DEFENSA NACIONAL 076590-9 19 ENE. 1974 Secc. I

S. I. D. Sub - Secc. G

Ficha Nro.____ Confec.____

GUIMIL & Rosa

Apellidos Nombres

DOCUMENTOS: C/C.____ C/I.____

Serie Nro. Nro. Dpto.

OTROS DOC. ____

Pasaporte Lib. Enrol. etc.

NACIMIENTO: ____

Fecha Lugar

DOMICILIO: ____

Calle Nro. Teléf. Ciudad o Localidad

PROFESION U OCUPACION: Estudiante

LUGAR: Fac. de Humanidades CARGO: ____

IDEOLOGIA POLITICA: Izquierdista CLASIFICACION: Activista

DATOS COMPLEMENTARIOS: ____

Est. Civil Conyuge ~~28242~~ Hijos

Otros familiares

52

Fecha	Documentos	076590 ANTECEDENTES A REGISTRAR
12-9-73	2810	-Integra la lista Nº2 lema FEUU para la asamblea gral. de Claustro de dicha Fac.-(G)

076591-7

SERVICIO DE INFORMACION DE DEFENSA

Dep. 1

VARIOS

Confeccionado el 13.9.78

FOTO

Apellidos GUDMIL RODRIGUEZ

Nombres Susana

Fecha de Nacimiento

Lugar de Nacimiento

Est. Civil

Cred. Cívica AEB 4.084 Céd. Identidad

Otros Documentos

Ocupación Maestra -Jardín de Infantes No. 218 -Ciudad Vieja
Inspección de Pre escolares

Padre

Madre

Domicilio Bulevar España 2761 Tel. 78.57.90 Ciudad

Otros datos:

~~52145~~

FICHA COMPLEMENTARIA

DOCUMENTO		076591 ANTECEDENTES
Fecha	Origen	
7.6.78 PEI No. 160/D-2/978	681	4.1.72 -Figura en una nómina de maestros que apoyan la Agrupación 70 del Magisterio y repudian el proyecto de "Ley de Enseñanza". Eval. A - 1.- (DD) - Delegado de Mesa por las listas: No presenté , en las elecciones nacionales del año 1971 , por el Departamento de Montevideo . Circuito Nº. 281 (Inf.Corte Electoral .- (0266) (J)
28.10.81.	Dec.9004.-	Por Nota No. 1541/CSE/79. Resuelve:que la causante pase a desempeñar el cargo de maestra.- Eval. A-1.- (FE)
2/2/84	11941 / 82 PAG. 2461	- POSEE ANTECEDENTES EN EL CO.NA.E- EVAL - A - 1 (CD) INDICA ( ) ( ) ( )

MINISTERIO DE DEFENSA NACIONAL

S. I. D.

076592-5

Dep. I Sec. I

Sub - Secc. C/G.

Ficha Nro. ___ Confec. 15/1/75

GUMILA de GAMARRA — Olga

Apellidos — Nombres

DOCUMENTOS: C/C. _____ Serie _____ Nro. _____ C/I. _____ Nro. _____ Dpto. _____

OTROS DOC. _____ Pasaporte _____ Lib. Enrol. _____ etc.

NACIMIENTO: _____ Fecha _____ Lugar _____

DOMICILIO: Ibicuy 1235 Aptel (1)

Calle — Nro. — Teléf. — Ciudad o Localidad

PROFESION U OCUPACION: ODONTOLOGA (2)

LUGAR: _____ CARGO: _____

IDEOLOGIA POLITICA: _____ CLASIFICACION: _____

DATOS COMPLEMENTARIOS: _____ Est. Civil _____ Cónyuge _____ Hijos

~~290 SC~~

Otros familiares

Fecha	Documentos	076592 ANTECEDENTES A REGISTRAR
2/9/74	Doc.2481	Candidata a octava senador,lista 315 en las elecciones del 71.Figura en una relación de personas firmantes de la llamada "Carta Abierta al Gobierno",aparecida en la edición del diario "El Día" del 1ro.de Set. del 74,la que motivó una enérgica respuesta del Pte.de la Rep..En dicha carta se pedía al P.E.,autorice el pleno funcionamiento de los [illegible] políticos.- Eval. A-1.. (II) (GG)
12/6/82	-------	Se contestó Memo. (A) Nº 1254/982 para el M.S.P. (MS)
16.06.82	16.067	Figura en una nómina de funcionarios A.U.P.F.I.R.H.(Asociación Uruguaya de Planificación Familiar e Investigación en Reproducción Humana) Eval.: A-1 Indica ( ) ( ) ( )(GM)(LA).
22/10/82	....	MEMO.(A) No. 2631/82 PARA EL SR. JEFE DEL ES.MA.CO. (1)
10.3.83	22179/82	-5.9.63/-Figura en una nómina Confidencial de Odontólogos Izquierdistas en las elecciones Universitarias que se efectuaron en la fecha mencionada.Eval: B-2(M) Indica del (1)al (2)

SERVICIO DE INFORMACION DE DEFENSA

Dep. 1

076593-3

Confeccionado el 09 ABR. 1975

V A R I O S

FOTO

Apellidos GUINARD PEREZ

Nombres Daniel

Fecha de Nacimiento 19 años en 1974

Lugar de Nacimiento Uruguay

Est. Civil Soltero

Cred Cívica ..... Céd. Identidad .....

Otros Documentos .....

Ocupación Empleado y Estudiante de Medicina

Padre .....

Madre .....

Domicilio Julio Herrera y Reissig Nro.612 Ciudad MONTEVIDEO

Otros datos .....

~~65946~~

Imp. CHIESA Hnos. Ltda. 10.000 - 12 - 73

052

FICHA COMPLEMENTARIA

DOCUMENTO		Q76593 ANTECEDENTES
Fecha	Origen	
26.4.74 JPM PD 00.07	Doc.0823 a 00.07	- Detenido el 3/4/74 en la sección Oxígeno del Hospital Pereyra Rossell en averiguaciones ya que se tenía conocimiento que se llevaría a cabo una reunión no autorizada en dicha sección -(SS)-
26.4.74 JPM PD 00.07	Doc.0880 a 00,07	- Fué puesto en libertad.-(SS)

JUNTA DE COMANDANTES EN JEFE

S. I. D.

076594-1

Dep. I Sub Secc. A/N Secc. I

Ficha No. ..... Confec. 24.01.83

GUINARD ..... Julián .....
Apellidos Nombres

DOCUMENTOS: C/C. ..... **C/I.** .....
Serie No. No. Dpto.

OTROS DOC. .....
Pasaporte Lib. Enrol. etc.

NACIMIENTO: .....
Fecha Lugar

DOMICILIO: .....
Calle No. Teléf. Ciudad o Localidad

PROFESIÓN U OCUPACIÓN: .....

LUGAR: ..... **CARGO:** .....

IDEOLOGÍA POLÍTICA: ..... **CLASIFICACIÓN:** .....

DATOS COMPLEMENTARIOS .....
Est. Civil Cónyuge Hijos

.....
Otros familiares

FECHA	DOCUMENTOS	076594 ANTECEDENTES A REGISTRAR
24.6.83	2195/79	24.II.972: Respalda con su firma, a la Lista "A" y a todas las Listas Sectoriales que llevan como Lema:"UNIDADA SOLIDARIDAD Y LUCHA", para las Elecciones de la Federación ANCAP, a realizarse en el día de la fecha. Eval.A-1 (Y)

SERVICIO DE INTELIGENCIA

-.CIVIL ACTIVIDAD PUBLICA.-

2.05

Fecha Montevideo, 1 de junio de 1955

Ficha Nº. 684 076595-8

FOTO

Nombre GUINASSO, Luís María.

Nacionalidad

Profesión o actividad Escritor y periodista

Lugar de nacimiento

Documentos que posee

Domicilio Teléf.

FILIACION

Edad aparente color del

cutis de los cabellos

estatura aspecto social

señas particulares

~~65947~~

MINISTERIO DE DEFENSA NACIONAL
SERVICIO DE INFORMACION DE DEFENSA
M/F

I.V. 0203 - 5971

076595

	Fecha	Contenido
1)	1.VI.955	Inf.Div.Seg.
2)	1.VI.955	"El Sol"
3)	8.VI.955	"El Sol"
4)	8-IX-964	B-75(1)D-449 El Sol.-

Lugares donde frecuenta .....

..... afiliado a .....

..... actividad política y donde actúa

SOCIALISMO

Antecedentes policiales .....

..... vehículos que posee o que guía

..... nombre y número de

personas que forman su familia .....

DATOS COMPLEMENTARIOS

1) De acuerdo a averiguaciones practicadas el que escribe en el semanario socialista con el pseudónimo de "Gardenio" es el escritor y periodista Luís María Güinasso, viejo militante socialista. Es autor del libro "URUGUAY, Tibia Arcadia" que trata sobre distintos aspectos y características de los Departamentos del Uruguay.

600 - 19-I-54

076595

Fecha	Contenido

DATOS COMPLEMENTARIOS

Anexa a: LUIS MARIA GUINASSO.-No.684

2) Escribe el artículo titulado "Un gran cuartel", en el que hace referencia a actuaciones del M.de Def.Nal.-

3) Escribe el artículo titulado "Jeeps en la frontera", haciendo referencia a la compra de estos vehículos, por parte del M.D.N., para la represión del contrabando en la frontera Uruguay-EE.UU. de Brasil. al igual que el artículo mencionado en el inciso anterior es firmado bajo su pseudónimo de "Gardenio"

4) Escribe una carta de adhesión al homenaje a JOSE P CARDOSO al cumplir este 60 años, exponiendo la imposibilidad de asistir a dicho homenaje por razones de salud.-

076596-6

751

SERVICIO DE INFORMACION DE DEFENSA
Dep. I

325

Sección "G"
Gremios
Ficha Nº 325

Nombres y Apellidos: GUINCO Rosa

Foto

Fecha y Lugar Nac.:

Cred. Cív.: Serie ..... Nº ..... Ced. Identidad: .....

Otros documentos: .....
(Pasaporte - Libreta Enrolam. - etc.)

Domicilio: .....
(Ciudad o Localidad) (Calle) (Nº) (Teléf.)

Profesión: .....

Cargo y Lugar: Ciudad de Paysandú

Ideol. Política: ..... Actuación DIRIGENTE del Sindicato de Obrero y Empleados del Dulce

Datos Complementarios: .....

Apreciación General: .....

38325

Ficha confeccionada: 6 de marzo de 1967

152

FICHA COMPLEMENTARIA

Documento		076596 ANTECEDENTES
Fecha	Origen	
		Integrante del grupo de vocales y delegados del Sindicato de Obreros y Empleados del Dulce.-

Ficha confeccionada el 3/VIII/73

MINISTERIO DE DEFENSA NACIONAL
S. I. D.

076597-4

Dep. 1 PF 351 Sec. 1
Sub - Secc. A/N
Ficha Nro..... Confec. .....

GUINDIN DE LOS SANTOS — M.
Apellidos — Nombres

DOCUMENTOS: C/C..... Serie ..... Nro. C/I. 42265 Nro. ..... Dpto

OTROS DOC. ..... Pasaporte ..... Lib. Enrol. ..... etc.

NACIMIENTO: 31 años en 1973
Fecha — Lugar

DOMICILIO: ..... Calle ..... Nro. ..... Telef. ..... Ciudad o Localidad

PROFESION U OCUPACION: .....

LUGAR: ..... CARGO: .....

IDEOLOGIA POLITICA: ..... CLASIFICACION: .....

DATOS COMPLEMENTARIOS: .....
Est. Civil — Cónyuge — Hijos

.....
Otros familiares

Fecha	Documentos	076597 ANTECEDENTES A REGISTRAR
8/111/73	299	-Se aloja en forma transitoria en el Hotel "EL VENETTO", ubicado en la calle Colón Nº. 674 de San Fernando (prov. de Buenos Aires). El Hotel es propiedad del Sr. José A. Anido. En 'el se alojó el matrimonio formado por el sedicioso Juan Carlos PERE BARDIER y su esposa Mabel Caramaño. Realiza estadías breves o muy cortas.-(D)
22.V.73	Doc.1106	- Indica dec.anterior.-(SS)-

SERVICIO DE INTELIGENCIA
MINISTERIO DE DEFENSA NACIONAL
SERVICIO DE INFORMACION DE DEFENSA

M / F

I.A. 0117-9073

076598-2 ~~1204~~

Fecha Montevideo, 17 de agosto de 1950.

Ficha N.º 581

Nombre CUINI, JUANA,

Nacionalidad

Profesión o actividad

Lugar de nacimiento

Documentos que posee

Domicilio Teléf.

FOTO

FILIACION

Edad aparente color del

cutis de los cabellos

estatura aspecto social

señas particulares

~~1178969~~

076598

	Fecha	Contenido
1)	28.VII.50	-Justicia.

Lugares donde frecuenta

afiliado a

actividad política y donde actúa

C O M U N I S M O.

Antecedentes policiales

vehículos que posee o que guía

nombre y número de

personas que forman su familia

DATOS COMPLEMENTARIOS

1) Encargado de F.O.L. de la Agrupación Femenina Julia Arévalo de Roche de la Seccional 8va. Firmó el Llamamiento de Estocolmo.-

2.500 15-IV-50

MINISTERIO DE DEFENSA NACIONAL

S. I. D.

076599-0

1 NOV. 1974

Dep. I Secc, I

Sub - Secc. G

Ficha Nro._____ Confec._____

GUINLE — Apellidos

Wálter — Nombres

DOCUMENTOS: C/C._____ (Serie / Nro.) C/L._____ (Nro. / Dpto.)

OTROS DOC. _____ (Pasaporte / Lib. Enrol. / etc.)

NACIMIENTO: _____ (Fecha / Lugar)

DOMICILIO: _____ (Calle / Nro. / Telét. / Ciudad o Localidad)

PROFESION U OCUPACION: Procurador

LUGAR: UTE CARGO: Dpto. Jurídico

IDEOLOGIA POLITICA: _____ CLASIFICACION: _____

DATOS COMPLEMENTARIOS: _____ (Est. Civil / Conyuge / Hijos)

Otros familiares

F2

Fecha	Documentos	076599 ANTECEDENTES A REGISTRAR
5.6.74	1365	Figura en documento sobre situación en UTE. Activista, entrega datos de sumarios de activistas a AUTE para que los protejan por intermedio del Dr. Ruben Caggiani. (Evaluación F-6)(MB) (K)
7.4.80	- - - -	Se contestó en Constancia de Habilitación para Cargos Públicos Nº 911/78 de la Secc.8va. a nombre de WALTER GUINLE MIRANDA, el cual podría tratarse de la misma persona.- (PP).-

SERVICIO DE INTELIGENCIA

MINISTERIO DE DEFENSA NACIONAL
SERVICIO DE INFORMACION DE DEFENSA

M / F

I-A-0117-9074

076600-6

~~1205~~ 051

Fecha 29-IV-48

Ficha N.º 306

FOTO

Nombre GUINOBAR, Eduardo

Nacionalidad

Profesión o actividad

Lugar de nacimiento

Documentos que posee

Domicilio Dolores Teléf.

FILIACION

Edad aparente color del

cutis de los cabellos

estatura aspecto social

señas particulares

~~110970~~

076600

752

	Fecha	Contenido
1	29-IV-48	Inf.Mercedes
2	21.V.951	Of.J/951 del Bn.I.5.

Lugares donde frecuenta .....

..... afiliado a .....

..... actividad política y donde actúa

..... COMUNISMO.

Antecedentes policiales .....

..... vehículos que posee o que guía

..... nombre y número de

personas que forman su familia .....

DATOS COMPLEMENTARIOS

1) Delegado de mesa en la última elección

2) Simpatizante comunista en la localidad de Dolores(Soriano).-

SERVICIO DE INFORMACION DE DEFENSA
Dep. 1

076601-4

Confeccionado el 19.10.72.

VARIOS

FOTO

Apellidos GUINOVAR de GUERRERO

Nombres Luisa

Fecha de Nacimiento

Lugar de Nacimiento

Est. Civil

Cred. Cívica Céd. Identidad

Otros Documentos

Ocupación

Padre

Madre

Domicilio Ciudad

Otros datos

~~65979~~

CHIESA Hnos. Ltda. - 8.000 - 3 - 72

052

FICHA COMPLEMENTARIA

DOCUMENTO		076601 ANTECEDENTES
Fecha	Origen	
1971.	Lista 606. P.Mov.Just	Candidato como 1er.suplente del 1º.titular a la Cámara de Representantes,por el Dpto.de Montevideo._ (W).

Montevideo, 21 de Diciembre de 1970.-

MINISTERIO DE DEFENSA NACIONAL
S. I. D.

076602-2

Dep. I Sec I
Sub-Secc. A/N

6 TORRES
GUIDOVART TONELLI (a) "Wato" Daniel Camilo
Apellidos Nombres

Alias: "PEDRO" (6)

DOCUMENTOS: C/C Serie NKC 7670 No (7) C/I N.o 40760 Cnia. Dpto. (9)
46.740 (10)

OTROS DOC. Pasaporte Lib. Enrol. etc.

NACIMIENTO (2) Fecha 14/V/48 Colonia Lugar (8)

DOMICILIO: (2) Chamizo 4033 Montevideo, Ciudad de Durazno (11)
Calle N.o Telef. Ciudad o Localidad

PROFESION U OCUPACION: (3) Bancario del Banco de la República del departamento de Préstamos Pignoraticios.

LUGAR: Caja Nacional de Ahorro y Descuentos (12) CARGO:

IDEOLOGIA POLITICA CLASIFICACION Extremista

DATOS COMPLEMENTARIOS (4) casado
Est. Civil Conyuge Hijos

(5) Esposa: Estela Maris SCHENK CIARA HIJO DE: Pedro Romeo y Derna (13)
Otros familiares

HERMANOS: Washington (14)

Fecha	Documentos	076602 ANTECEDENTES A REGISTRAR 152
14/XI/70	75/837	-Fue el entregador del asalto de Préstamos Pignoraticios del Banco de la República. A partir de ese momento se sumió en la clandestinidad, ese es el 13/XI/70, junto con su esposa.-
		-El 17 de Abril de 1967, ingresó en el Banco de la República en la sucursal de Colonia, dónde permaneció hasta hace unos seis meses. Desde entonces pasó a desempeñar funciones en la institución asaltada, cumpliendo tareas de auxiliar en la sección Renovaciones y Rescate. Indica (4) 4/(5)
15/XI/70	75/844	-Fue reclutado para las filas sediciosas por Raúl BIDEGAIN GREISSING.-
		-La estructuración del asalto demoró casi seis meses, y se piensa que fue ideada por los presos de Punta Carretas que aún siguen ejerciendo la dirección general de la organización delictiva.-
20/XI/70	75/852	-En su domicilio la policía halló un túnel, que tenía la entrada en su dormitorio, debajo de su cama y estaba revestido de hormigón. Por las marcas que se encontraron en él, prueba que se ocultó algún elemento sumamente pesado.-
		Además se encontró un hueco, con las mismas caracteristicas que el túnel, que era utilizado para ocultar armas y efectos de la organización clandestina.-
31/XII/70	List(JPM)	-Fecha de solicitud de captura: el 13/11/970.
10/IX/71	79/66	6/IX/971: En la fecha se fugó del Penal de P. Carretas. (N)
1/VII/71	PAJPM	Fue procesado por "Rapiña", "Coautoría Falss. Doc.", "Asoc. I. para Delinquir" (Y)

GUENOVA DE TOMELLI. FICHA COMPLEMENTARIA DANIEL CAMILO 73

DOCUMENTO		ANTECEDENTES
Fecha	Origen	076602
Com. Fuerzas Conj. No. 122. 26/6/972 4/7/72 D.1858PEI (J) 18.6.72	D. 1679(J) 1623	Fue detenido en el departamento de Durazno junto a los siguientes sediciosos: Juan José Dominguez Díaz, Héctor Eduardo Juambeltz Rodriguez, Carlos Venancio Echedo Acosta, y Santa Nélida Fontora Santos de Gonzalez.-(EE) (DD)
Mayo 72	Carp. "A" Decl. Diego Picardo	Según declaraciones de "Clemente" (juan Diego Picardo Estevez) integra el Cdo. de la Col. 27 con el alias de "Wato". (NN)
9/V/1972.-J.P.M.P.M.-1439. 4/7/72(J)	D.1858PEI	Es detenido el 9/V/72; en una finca del paraje "SANTA BERNARDINA"; a consecuencia de las declaraciones efectuadas por el detenido JULIO CESAR SANCHEZ GUTIERREZ (Carmelo).-(J)
16/6/972	Doc. 1827 Carp. "A" Decl. Tino	Responsable de un grupo Tatú o de Monte de la Col. 27 que integran además Hector B. Jumbeltz Rodriguez, Carlos V. Echedo Acosta, Sanata Fontoura de Gonzalez, Angel María Yoldi Arciet, Anibal Rodolfo Rondeau Barretto y uan cra. de Jumbeltz y 2cland. de Colonia. (NN)
9/12/71	975	IDENT. DACT. E-2343 -I-3222. Estatura, 1.70. Color de ojos MARRONES. (OO).
7/5/72	D- 1081	(Fugado de P. Carretas). Capturado en Santa Bernardina (Durazno). Sindicado con el No. 143 en el Cuadro de Fotos de extremistas prófugos. (GG).-
Set. 1972	3436 JPM PM	Procesado en el mes de Setiembre por: "Atentado a la Constitución en el grado de conspiración seguida de actos preparatorios", "Coautoria de falsificación de documento publico", "Auto evasión", "Tenencia de explosivos" y "Asociación para delinquir". (DD)

FICHA COMPLEMENTARIA

DOCUMENTO		076602 ANTECEDENTES
Fecha	Origen	
23/X/1972	D.3706 R/D	Indica:(6) Permanece detenido en una Unidad de las FF.AA.-(J).-
17/7/972	D.2293	-Se entrevista en el berretín de GREGORIO con: "CAMILA, FRUCTUOSO, JULIANA, GREGORIO, ANA, JORGELINA, MANUEL y LUIS JOSE NIETO como así también FERNANDO GARIN LANERI éste junto a GUINOVART se encontraban "enterrados" en dicho local. Se discuten allí los resultados de las experiencias anteriores de trabajo en el interior, Plan TATU, errores cometidos anteriormente, trazándose la línea a seguir para repetir la experiencia de Treinta y Tres en cuanto a la organización de Col. del Interior.(J).-
12/I/73 Hoja 6.-	D.4432 PPI RM2	-El día 6, fué trasladada al E.M.R.Nº1.-(J)
13/6/1972	D. 2070 Dpto.III (P.O.E.)	- Manifestó funcionar dentro de la organización con el alias de "WATO" y que participó en la construcción de dos "tatuceras".- (C.O)
4.7.71	1870	Ingresa a la Organización unos meses antes del hurto en la Caja Nac. de Prestamos Pignoraticios. Realizó un pozo para vivienda en el Pe. de la Tranquera R-[illegible](Florida) y otro en Pe. Severino cerca de R-76, realizando luego un contacto en Durazno, siendo llevado al local que esdetenido.-(DD)
16.6.972	2585	Idem.Doc. 122(Edo.FF.CC).- (DD)

GUINOVART TONELLI, Daniel Camilo

155

076602

FECHA	DOCUMENTOS	ANTECEDENTES A REGISTRAR
2/4/73 (Declaraciones de "TINO")	D/ 737	- Figura en las declaraciones de "TINO".- Este lo conoció personalmente dos días antes de que cayera en el Local de "Coco", "la Soledad" del otro lado del Yí en Durazno. Siempre estuvo en el sector militar y después de la fuga es encuadrado en la Clumna 30-Sur y va directamente a Florida,donde trabaja a nivel de Coordinador. Se había hecho una tatucera en la cuál estuvieron a lo último Juambàlts y Echedo,ubicada en el Santa Lucía,cerca de Isla Mala. Después de la reorganización es nombrado para el Comando de la Columna 27 como responsable militar.-(C.C)
9/7/73	D. 1502	- Se encuentra detenido en el E.M.R.No.1 Libertad. (GG).- Eval. A - 2
20.5.77	0475(B)PE	-6.8.76:Det.7.5.72.Procesado.Eval.A-1.(P).-
10.10.80	Doc. 0470	-Aparece en una relación de reclusos del E.M.R. Nº 1,integrantes del denominado Movimiento "Puntistas".Es visitado en el establecimiento por Pedro Guinovart (padre) y Derna Tornelli (madre Eval: A-1.-(TT).-
...	...	...
7.9.83	29180/2	06.09.71: En la fecha se fugó del Penal de Punta Carretas:Operación:"ABUSO". Eval.A-1.(ME)

FECHA	DOCUMENTOS	076602 ANTECEDENTES A REGISTRAR
16.02.82	D. 5757/81 77	-Figura en una relacion de la Corte Electoral, de ciudadanos inscriptos en el Registro Civico Nacional, que se encuentran comprendidos en el Art. 1, Literal "B" del Acto Institucional No. 4, con prohibicion de ejercer el derecho de voto. (Procesados por delitos de "Lesa Nacion").EVALUACION A-1(VL) Indica (7) (8)
16.02.82	D.6004/81/ 029	-Se encuentra comprendido en el Art.1o. literal b) del Acto Institucional No.4,por haber sido procesado el 13 / 09 / 72 por los delitos previstos en. C.P.M. C.P.O. 132 inc. 6 y 137; 150 . . . . .
		EVALUACION A-1 (LA)
4.1.83	D23460	Es mencionado en Acta Labrada de declaraciones de Luis Guillermo LASERRE LABORDE del 9.5.972.(Ver página 55). y en Acta Labrada de declaraciones de Conrado Alceo GYURKOVITS HERBON del 30.4.1972(Ver página 101).Eval.A-1.(ME)

2/2/84 | 11941 / 82 PAG. 2462 | - POSEE ANTECEDENTES EN EL CO.NA.E - EVAL - A - 1.C(D) INDICA ( ) ( ) ( )

FECHA	DOCUMENTOS	ANTECEDENTES A REGISTRAR 076602
10.2.83	50.24324 pág. 099	FECHA DE DETENIDO: 07.5.72, UNIDAD CAPTORA: Reg.C.C.2 CONDENA: 30 años, FECHA DE LIBERTAD PROBABLE: 07.5.2002, M.S.E 2 a 15 años: Art. 132-6,137,,150,171,61-237,7CPM, 56 CPO, Art.11 COTM.-Eval.(A-1).-(FE)
20.5.83	24746/83 Pág.019	-03.03.83-Figura en una relación procedente de la P.M.E. de detenidos en el E.M.R.1.Detenido el 07.05.72.Perteneciente al M.L.N.-EVAL:A-1 (Q) Indica (9)
20.5.83	18378/82	-02.09.82-Ficha del E.M.R.1, establece:detenido el 12.11.72 Procesado por tenencia de explosivos(autoevasión).Perteneciente al M.L.N. Col.27, sector militar.-EVAL:B-2 (Q)
9.83	29820/215	Acta de fecha 19.5.72 por integrar el M.L.N. Declara vinculaciones con:CANDAN GRAJAELS,Héctor BENITEZ, Yogui,(a)Coco,Juan José DOMINGUEZ.Eval:A-1 (00)
15.3.84	8401107 Pag.1494	-1977: Idem anotaciones registradas en ficha, aportando: FECHA DE INGRESO AL EMR Nº1: 07.10.72 Durante su reclusión en el mismo, su conducta se vio sancionada en los siguientes períodos:1972- 2 días.1973-11 días, 1974-67 días,1975-13 días.-Eval:A-1.- (SM)Indica (10) al(14

SERVICIO DE INFORMACION
DE DEFENSA
Dep. 1

076603-0

Confeccionado el 9 NOV. 1973

V A R I O S

FOTO

Apellidos GUINOVART

Nombres Pedro Romeo

Fecha de Nacimiento

Lugar de Nacimiento

Est. Civil

Cred. Cívica Céd. Identidad 12.799

344.111-3 (1)

Otros Documentos

Ocupación

Padre

Madre

Domicilio Avda. Artigas s/n. Ciudad Colonia

Otros datos

~~6951~~

FICHA COMPLEMENTARIA

52.

DOCUMENTO		076603 ANTECEDENTES
FECHA	ORIGEN	
12.7.72	Doc.1987	Figura en una relación de visitantes al extremista GUINOVART TONELLI Daniel Camilo._(SS)_
09.07.82 16.712 / 18		A través del Servicio Paz y Justicia dirige carta al Sr. Presidente de la República, la cual firma junto a otras madres de sediciosos detenidos solicitando Amnistía para los mismos. - Eval.: A-1. Indica (1) ( ) ( ) ( ) (M) (VL) (GM) (LA).

JUNTA DE COMANDANTES EN JEFE 076603

S. I. D.

VARIOS

Dep. I Secc. I

Sub Secc. ~~ANXXX~~

Ficha Nº ..... Confec. 26.2.81

GUINOVART — Apellidos

Pedro — Nombres

DOCUMENTOS: C/C ..... Serie ..... Nº ..... C/I. ..... Nº ..... Dpto.

OTROS DOC. ..... Pasaporte ..... Lib. Enrol. ..... etc.

NACIMIENTO: ..... Fecha ..... Lugar

DOMICILIO: Avda Artigas 511 (Colonia)
Calle Nº Teléf. Ciudad o Localidad

PROFESION U OCUPACION: .....

LUGAR: ..... CARGO: .....

IDEOLOGIA POLITICA: ..... CLASIFICACION: .....

DATOS COMPLEMENTARIOS: .....
Est. Civil Cónyuge Hijos

65950

Otros familiares

Fecha	Documentos	076603 ANTECEDENTES A REGISTRAR	54
10.10.80	0470	-Visita a su hijo (Wasnington GUINOVART), internado en el E.M.R. Nº 1. Es de nacer notar que el mencionado recluso es sindicado dentro del establecimiento como integrante del denominado Movimiento "PUNTISTA". Eval:A-1. (TT).	

Imp. Nacional 716/79

076603

B35

JUNTA DE COMANDANTES EN JEFE

S. I. D.

VARIOS

Dep. I Secc. I

Sub Secc. [redacted]

Ficha Nº ..... Confec. 4.12.80

GUINOVART - Pedro

Apellidos Nombres

DOCUMENTOS: C/C ..... C/I. .....

Serie Nº Nº Dpto.

OTROS DOC. .....

Pasaporte Lib. Enrol. etc.

NACIMIENTO: .....

Fecha Lugar

DOMICILIO: Av.Artigas 511 (Colonia)

Calle Nº Teléf. Ciudad o Localidad

PROFESION U OCUPACION: .....

LUGAR: ..... CARGO: .....

IDEOLOGIA POLITICA: ..... CLASIFICACION: .....

DATOS COMPLEMENTARIOS: .....

Est. Civil Cónyuge Hijos

.....

Otros familiares

Fecha	Documentos	076603 ANTECEDENTES A REGISTRAR	056
10.10.80	C470	-Visita a su hijo (Daniel GUINOVART),internado en el E.M.R. Nº I. Es de hacer notar que el mencionado recluso es sindicado dentro del establecimiento como integrante del denominado Movimiento "Puntistas".Eval: A-1. (TT).-	

Imp. Nacional 716/79

MINISTERIO DE DEFENSA NACIONAL 076604-8

S. I. D.

FS-1 E

Dep. 1 S.c. 1

Sub-Secc. A/N

Ficha Nº____ Confec. 24/XI/72

GUINOVART TONELLI — Apellidos

Wáshington Pedro — Nombres

Alias: "JOSE"

DOCUMENTOS: C/C. NAB 7412 (6) — Serie / Nro.

C/I 40.241. (Colonia) (2) — Nro. / Dpto.

OTROS DOC. _____ — Pasaporte / Lib. Enrol. / etc.

NACIMIENTO: _____ — Fecha / Lugar

DOMICILIO: Avda Artigas s/n. (7) RIVERA 231 (7) Colonia (3)

Calle / Nro. / Teléf. / Ciudad o Localidad

PROFESION U OCUPACION: ~~Funcionario del Poder Judicial~~ (4)

LUGAR: _____ CARGO: _____

IDEOLOGIA POLITICA: _____ CLASIFICACION: [redacted]

DATOS COMPLEMENTARIOS: _____

Est. Civil / Cónyuge / Hijos

Hijo de: PEDRO ROMEO y DERNA CAROLINA. Hermano de: DANIEL CAMILO (5)

Otros familiares

Fecha	Documentos	076604 ANTECEDENTES A REGISTRAR Fs-2
23/X/972	D.3706 R/D	-Permanece detenido en una Unidad de las FF.AA.-(J).-
10/7/72.	Doc.2079.	Fué detenido en C. Colonia el día 29/6/1972.(bb).
Nov./72.	Doc.4483. J.P.M.P.M.	Procesado el día 29/11/72 por los delitos de:"Atentado a la Constitución en el grado de Conspiración seguido de Actos preparatorios" y "Asociació para Delinquir".(bb).
9/7/73	D.1502	- Se encuentra detenido en el E.M.R. No.1 Libertad. (GG).- Eval: A - 2
12.7,72	Doc.1987	Figura en una relación de visitantes al extremista GUINOVAR TONELLI Daniel Camilo.-(SS)- Indica del ① al ③
8/3/74	D.0386	-Indica:(4) a (5) Pertenecía a la Organización desde el año 1970, habiendo sido reclutado por el sedicioso ROBERTO ANGEL ROJAS SCHUSSELIN Intervino en reuniones de adoctrinamiento y era responsable de un subgrupo de información.-(J)
7.6.75	D.1048	Según oficio N° 452/975 se comunica que pasó a depender del Juzgado Militar de Primera Instancia de 4to.Turno (Z)
20/V/77	D.0475 PME	-Figura en una nómina de privados de libertad en el Ambito del Ejército al 6/Agosto/976.Lugar de Reclusión:E.M.R. No.1. ;Eval.A-1.(P).-
20.5.77	0475(B)PME	-Situación del mismo al 6.8.76:Det.28.6.72.Procesado.Eval. A-1(P).-

FECHA	DOCUMENTOS	076604 ANTECEDENTES A REGISTRAR FB-3
		GUINOVART TONELLI Washinton Pedro
26/9/78	Doc.1205	-Figura en relación de CONDENADOS desde el 9/ al 15/9/78. JUZGADO:JM. 1a.I.3er.T.-SITUACION JURIDICA:Condenado a 9 años de Penitenciaría,Art. 132-6,137,150 CPO,Art.62 y 344 CPO,7 CPM,56 CPO.-LUGAR DE RECLUCION: EMIR.1.- (1).
27/10/78	Doc.1443	-Figura en relación de CONDENADOS al 25/9/78.-Fué CONDENADO el 12/9/78. CAUSA:9 años de Penitenciaría,Art.132-6,137,150.-JUEZ:1a.I.3er.T.-FE - CHA DE DETENIDO:20/6/72.-ANTECEDENTES:Sentencia en 1ra.Instancia,10 años de Penitenciaría.- (1).
3/10/78	Doc.1293	-Figura en relación de CONDENADOS desde el 16 al 22/9/78.JUZGADO:JM.1a.I 3er.T.-SITUACION JURIDICA:Condenado a 9 años de Penitenciaría,Art.132 inciso 6o.,137,150 CPO,Art.62 y 344 CPO,7 CPM,56 CPO.-LUGAR DE RECLUCIÓ EMIR.1.- (1).
10.10.80	0470	-Aparece en una relación de reclusos del E.M.R. Nº 1, in- tegrantes del denominado Movimiento "PUNTISTA". Es visi- tado en el establecimiento por: Pedro GUINOVART (padre); Derna TONELLI (madre). Eval: A-1. (TT).-
24.09.81	Doc.8176	**-Figura en una relación de Movimiento de Recluídos al 31. 07.81. Movimiento: Condenado - Fecha: 23.06.81 - Causa: Libertad definitiva - Juez: 1a.Instancia 4to. turno - Fe**

DOCUMENTOS		076604 ANTECEDENTES A REGISTRAR FS-4
		// cha de detención: 28.06.72 - Antecedentes: Permanece a disposición de la Justicia Militar. Eval.: A-1 (AN)
14.12.81	D.10298	Familiares de presos políticos uruguayos denunciaron una vez más las condiciones de vida de los mismos en la cárcel mencionando entre otros al causante. EVAL:A-2. (VM).
16.02.82	D. 5757/ 75	-Figura en una relacion de la Corte Electoral, de ciudadanos inscriptos en el Registro Cívico Nacional, que se encuentran comprendidos en el Art. 1, Literal "B" del Acto Institucional No. 4, con prohibicion de ejercer el derecho de voto. (Procesados por delitos de "Lesa Nacion").EVALUACION A-1(VL) Indica (6) (7)
16.02.82	D.6004/81/ 29	-Se encuentra comprendido en el Art.lo. literal b) del Acto Institucional No.4,por haber sido procesado el 10/11 1972 por los delitos previstos en. C.P.M. C.P.O. 132 inc.6 y 137, 150
20.9.82	19957	EVALUACION A-1 (LA) 12.9.78 - Sentenciado en 2da.Instancia a 9 años de Prisió 30.7.82 - Baja del EMR 1 en Libertad Definitiva. 31.7.82 - Alta en la DE II en el Bn.Ing.Cbte.2 por haber sido internado en M.P.S. -Eval:A-1 (00)

FECHA	DOCUMENTOS	GUINOVART TONELLI WASHINGTON ARCHIVO ANTECEDENTES [illegible] 0780004 Fs-5-
10.11.82	22083	-31.8.82-Continúa internado en M.P.S. en la misma situación Eval: A-1 (M).-
9.9.82	18773	-Su nombre es mencionado en 2 telegramas enviados desde San Francisco a una alta autoridad de nuestro Ejercito, uno remitido por Elizabeth BENNETT, denunciando la permanencia del causante en calidad de detenido a pesar de haber cumplido su sentencia.Y el otro remitido por David FERREIRA haciendo referencia a lo mismo, acotando además que el mismo es maltratado.(M).-
2.12.82	22723	-30.9.82-Continúa internado en M.P.S..Eval: A-1 (M).-
5.1.83	23520 Pag 011 (D.O)	-31.10.82.-Continúa internado en M.P.S. en Bn.Ing.Cbte.2.Eval:A-1.(TT)
4.1.83	D23460	Es mencionado en Acta Labrada de declaraciones de Conrado Alceo GYURKOVITS HERBON del 8.5.1972.(Ver página 101)Eval. A-1.(ME)
18.2.83	D.24456 Pag.010 (BA)	31.12.82 - Continúa internado en M.P.S. en B.Ing.Cbte.2.- EVAL:A-1.-(NN)
26.1.83	23941 Pág.011 (BC)	30.11.82-Mantiene la misma situación.Eval:A-1 (M).-

076604

FECHA	DOCUMENTOS	ANTECEDENTES A REGISTRAR
9.4.83	24324/83	FECHA DE DETENIDO:28.6.72, UNIDAD CAPTORA: Bn.I.4, CONDENADO: 9 años, FECHA DE LIBERTAD PROBABLE:28.6.81, LIBERTAD DEFINITIVA.-Eval.A-1-(FE)
22.4.83	26042/11	En Consolidado de P.M.E., de fecha 28.2.83, figura como Internado por M.P.S. en Bn. Ing. Cbte.2.DEII. 24.07.82 CONDENADO. Eval.A-1.(MK)
20.5.83	24873/83 Pág.011	-08.03.83-Indica idem Doc. 26042/83.-EVAL:A-1 (Q)
20.5.83	22097/82 Pág.011	-10.11.82-Indica idem Doc. 26042/83.-EVAL:A-1 (Q)
20.5.83	24810/83 Pág.011	-08.03.83-Indica idem Doc. 26042/83.-EVAL:A-1 (Q)
20.5.83	18378/82	-02.09.82-Ficha del E.M.R.1, establece:detenido el 28.06.72 Perteneciente a la Col.26 zona Colonia sector militar grupo información relevamiento de personas.Familiar vinculado: hermano-detenido, Daniel GUINIVART .- EVAL:B-2 (Q)
26.5.83	26642/10	Indica idem el doc. 26042. Eval.A-1.(MB)

FS-6

GUINOVART TONELLI WASHINGTON

FECHA	DOCUMENTOS	076604 ANTECEDENTES A REGISTRAR B-7
2.7.83	28134/10	En Consolidado de P.M.E. de fecha 20.6.83 figura como: internado en M.P.S. en el Bn.Ing.Cbte.2. en la misma situación.Eval:A-1 (00)
1.8.83	28810/10	-Indica IDEM. D. 28134/10/983.- Eval.:A-1.- (MB)
18.8.83	29263/10	En consolidado de P.M.E. de fecha 30.6.83 figura como: Internado en M.P.S. en la misma situación.Eval:A-1 (00)
21.9.83	30234/10	-Indica Idem. Doc. 28134 anotación del 20.6.83.- Eval.:A-1. (MB)
25-10-83	31410/010	En Consolidado de P.M.E. del 31-8-83 figura como:24-7-82 Condenado. Internado en MPS en el Bn.Ing.Cbte.2 procedente de DE.II. Eval.A-1 (SI)
10.11.83	31958/2 P.D.	-4.11.83.-Ingresó a la D.I.I. procedente del Batallón de Ingenieros No.2 (Florida),quién hará opción a lo establecido en el Art.168, Inc. 17 de la Constitución,para abandonar el país con destino a Suecia. Eval:A-1.(TT)
14.11.83	31862/8	En Consolidado de P.M.E. al 30.9.83 figura como: Internado en M.P.S. en la misma situación .Eval:A-1(00)

FECHA	DOCUMENTOS	076604 ANTECEDENTES A REGISTRAR	F-8
21.11.83	32354/1 P.D.	-17.11.83.-Partió con destino a Suecia,quién hizo opción constitucional en lo establecido en el Art. 168, Inc.17.Eval:A-1.(TT)	
17.11.83	32993/1	En Consolidado de P.M.E. al 31.10.83 figura idem anotación a la del doc. 31410.Eval:A-1 (00)	
26.2.84	8400281/ 10(A)y 6	En Consolidado de P.M.E. al 30.11.83 figura como:Baja del Bn.Ing.2 el 4.11.83 y Alta en la D.I.I. por Libertad Anticipada y por Trámite Salida del País/Israel(Autorizada por el S.T.M.)Juez:1a.I.4to. Turno.Sentenciando en 2da.Instancia el 12.9.78 a 9 años de Prisión y Lib.Definitiva el 16.6.81 Internado en M.P.S. fue baja del Bn.Ins.Cbte.2.Eval:A-1(00	
2/2/84	11941 / 82 PAG. 24/62	- POSEE ANTECEDENTES EN EL CO.NA.E - EVAL - A - 1 (0) INDICA ( ) ( ) ( )	
15.2.84	32256/56 y 57	OCT/83 - Es mencionado en las Pags. 56 y 57 del libro "Violaciones de Derechos Humanos en la R.O.U.", editado por Amnistía Internacional,expresándose que a pesar de haber cumplido su condenada en JUN/81 en 1982 aún seguía detenido.Eval:A-1 (00)	

FECHA	DOCUMENTOS	GUINOART TONELLI, Washington Pedro 78604 ANTECEDENTES A REGISTRAR F-8
6.4.84	8402053/001	19.3.84 Según documentación incautada en la fecha en la receptoría de Aduana del Chuy, figura en una nómina de personas, mencionadas como: "Presos Políticos, Retenidos tras haber cumplido sus penas" dándose como fecha de vencimiento de la misma: 5/82 Eval.B-2 (SI)

Ficha confeccionada el dáá 17 de abril de 1972

MINISTERIO DE DEFENSA NACIONAL
S. I. D. 076605-5 PE

Dep. I Secc. I
Sub-Secc. A/N
Ficha Nro..... Confec. .....

GUINZO (Apellidos) Jose (Nombres)

DOCUMENTOS: C/C. (Serie) (Nro.) C/I. (Nro.) (Dpto.)

OTROS DOC. (Pasaporte) (Lib. Enrol.) (etc.)

NACIMIENTO: (Fecha) (Lugar)

DOMICILIO: (Calle) (Nro.) (Teléf.) (Ciudad o Localidad)

PROFESION U OCUPACION:

LUGAR: CARGO:

IDEOLOGIA POLITICA: CLASIFICACION:

DATOS COMPLEMENTARIOS: (Est. Civil) 1971 (Conyuge) (Hijos)

(Otros familiares)

F2

Fecha	Documentos	076605 ANTECEDENTES A REGISTRAR
22/XII/70.	15(1).196.-	Presumiblemente estaria involucrado con los elementos sedicioşos en el asalto a al Caja Nacional.-(R)

976606-3 FS-1

JUNTA DE COMANDANTES EN JEFE

S. I. D.

Dep. I Secc. I

Sub Secc. A/N

Ficha Nº ..... Confec. 22/4/81

•GUINCHART ESPOSITO (1) — Apellidos

Jaime Rodolfo (2) — Nombres

DOCUMENTOS: C/C ..... Serie ..... Nº — C/I. 583.753 (3) Nº Dpto.

OTROS DOC. ..... Pasaporte Lib. Enrol. etc.

NACIMIENTO: ..... Fecha Lugar

DOMICILIO: Brito del Pino No 814 (1958) - Buxareo 1153 (4) — Calle Nº Teléf. Ciudad o Localidad

PROFESION U OCUPACION: B.T.U. - Bancario (5)

LUGAR: Bco. Mercantil (AGUADS) (6) CARGO: .....

IDEOLOGIA POLITICA: ..... CLASIFICACION: .....

DATOS COMPLEMENTARIOS: ..... Cónyuge ~~110971~~ Est. Civil Hijos

..... Otros familiares

FS-2

Fecha	Documentos	076606 ANTECEDENTES A REGISTRAR
22/4/81	———	16/V/958 - Concurrió a la recepción realizada en la Embajada de la URSS en honor de la Delegación Sindical Rusa que vino a nuestro país a inaugurar la 1ra. Conferencia Nacional del SUNCA.- 18/I/968 - Se establece que el titular es colaborador financiero del Diario "Epoca".- (Datos extraídos de la C.H.C.P. No 2918 (Permanencia) de Montevideo, solicitada en la fecha 12/11/80, por el B.C.U., a nombre de GUINOVART CAMPAÑA, Jaime Rodolfo.) (L).-
25.03.82.	D.10166/81 336	Fue internado en el C.G.I.O.R. en M.P.S. desde 2.9.69 al por Bancario Nov. .Evaluacion.A-1 (GM) Indica ( ) ( ) ( ) ( ) ( ) ( ) ( ) ( ) ( ) ( ).
30.9.83	1039/79 pag.21	-Indica Idem anotación de fecha 22.4.81.Eval:A-2(M).-
7.2.84.	400728/003	Habiendo solicitado CHCP el 24.11.80 se le otorgó Cat."B" el 14.7.81. Eval.A.1.(AE)
8.2.84	1073/79 pág.21	Indica idem añotación del 22.4.81.Eval.A-2.(ME)

Imp. Nacional 716/79

[illegible] DE INFORMACION
DE DEFENSA
Dep. I

MINISTERIO DE DEFENSA NACIONAL
SERVICIO DE INFORMACION DE DEFENSA
M/F

Ficha Nº ..... confeccionada el 12-IX-966.-

I.V. C.076607-1

FOTO

Apellidos GUIÑARAS LLANES,

Nombres Walter Ramón.

Fecha de Nacimiento:

Lugar de Nacimiento:

Cred. Civ.: ..... Ced. Identidad:

Prontuario: ..... F. Censal:

Padre:

Madre:

Domicilio: ..... Ciudad:

Otros datos (Documentos y señas personales)

~~65952~~

FICHA COMPLEMENTARIA

[illegible]	Fecha	Origen	076667 ANTECEDENTES
[illegible]166.-	21-X-965.-		-El reseñado figura en una relación de personas que fueron detenidas por violación a las "Medidas de Pronta Seguridad", que fueran decretadas por el Consejo Nacional de Gobierno.- Su detención se realizó por parte de la Policía en el Departamento de Montevideo.-

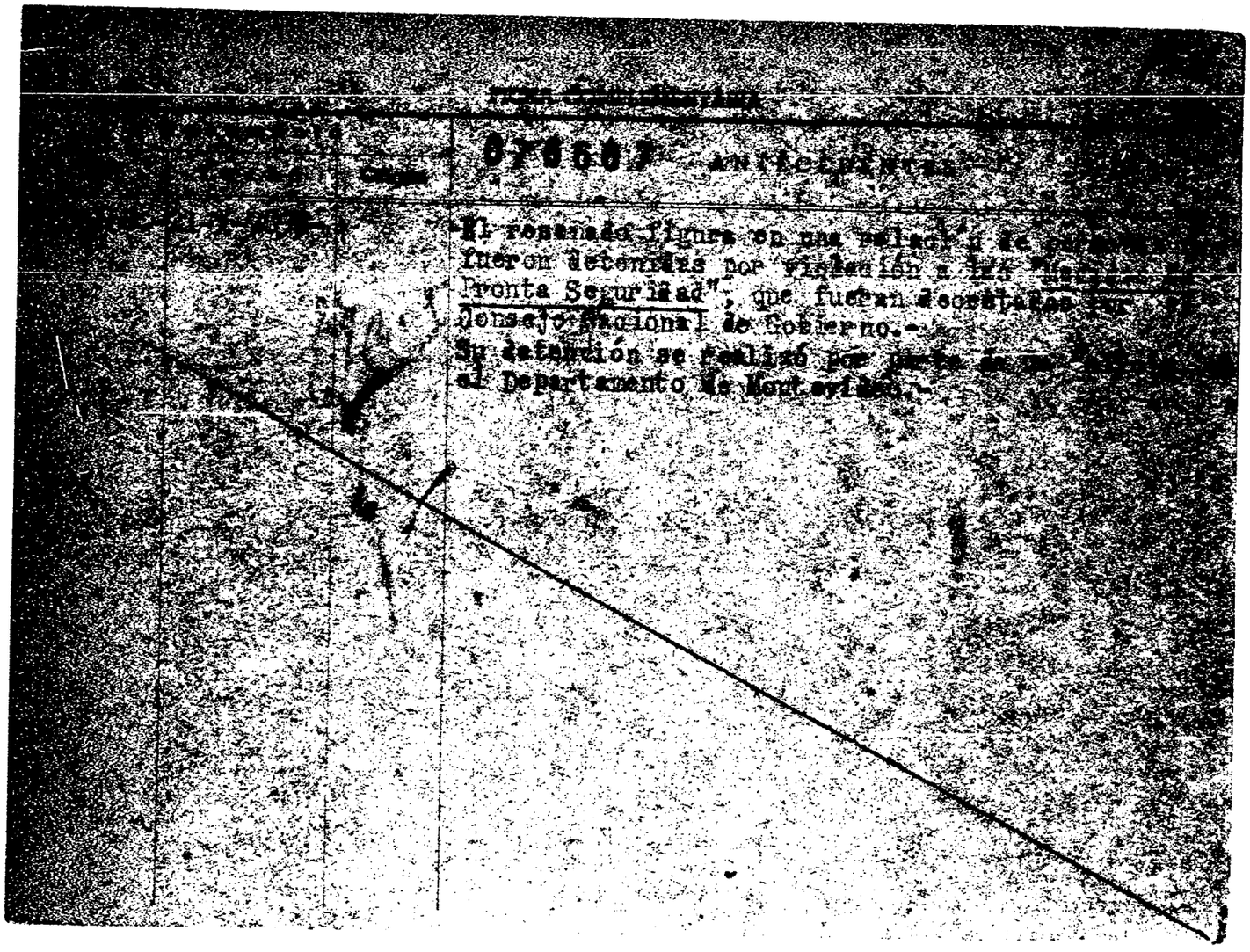

[illegible]

[illegible] 076607 ANTECEDENTES [illegible]

El reseñado figura en una relación de [illegible] fueron detenidas por violación a las "[illegible] Pronta Seguridad", que fueran decretadas por [illegible] Consejo Nacional de Gobierno.-

Su detención se realizó por parte de [illegible] el Departamento de Montevideo.-

076608-9

SERVICIO DE INFORMACION DE DEFENSA

Dep. 1

V A R I O S

Confeccionado el 6/8/77

Apellidos GUIDO

Nombres Enrique

Fecha de Nacimiento

Lugar de Nacimiento

Est. Civil

Cred. Cívica ..... Céd. Identidad .....

Otros Documentos

Ocupación Doctor

F O T O

Padre

Madre

Domicilio ..... Ciudad .....

Otros datos:

~~65950~~

chiesa hnos. - 4 000 - 5/77

82

FICHA COMPLEMENTARIA

DOCUMENTO		076608 ANTECEDENTES
Fecha	Origen	
20/7/77	D.0717	-29.7.960 "MARCHA": Firmants de un manifiesto de apoyo a la Revolución Cubana. (HM).-

JUNTA DE COMANDANTES EN JEFE

S. I. D. **076609-F**

Dep. I Secc. I

Sub Secc. A/N

Ficha Nº ..... Confec. 12.2.82.-

GUICHAR DIMARDI ..... Alberto .....
Apellidos Nombres

DOCUMENTOS: C/C ..... C/I. .....
Serie Nº Nº Dpto.

OTROS DOC. .....
Pasaporte Lib. Enrol. etc.

NACIMIENTO: .....
Fecha Lugar

DOMICILIO: .....
Calle Nº Teléf. Ciudad o Localidad

PROFESION U OCUPACION: .....

LUGAR: ..... CARGO: .....

IDEOLOGIA POLITICA: ..... CLASIFICACION: .....

DATOS COMPLEMENTARIOS: .....
Est. Civil Cónyuge Hijos

.....
Otros familiares

~~147731~~

Fecha	Documentos	076609 ANTECEDENTES A REGISTRAR	052
30.12.81.-	Doc. 10700	Integra una colectividad de uruguayos denominada "CIRCULO ORIENTAL" existente en la República Argentina cita en la calle Moliere No. 1721 Capital Federal.- Ignorándose al restecto de su actuación a nivel Sociopolítico.- Eval.A-2.- (FE)	

076610-5

JUNTA DE COMANDANTES EN JEFE
S. I. D.

Dep. I Secc. I
Sub Secc. A/N
Ficha Nro. _____ Confec. _____

GUIÑONERO (Apellidos) Juan Estanislao (Nombres)

DOCUMENTOS: C/C BNB 3258 (Serie / Nro.) C/I. _____ (Nro. / Dpto.)

OTROS DOC. _____ (Pasaporte / Lib. Enrol. / etc.)

NACIMIENTO: _____ (Fecha / Lugar)

DOMICILIO: _____ (Calle / Nro. / Teléf. / Ciudad o Localidad)

PROFESION U OCUPACION: _____

LUGAR: _____ CARGO: _____

IDEOLOGIA POLITICA: _____ CLASIFICACION: _____

DATOS COMPLEMENTARIOS: _____

Est. Civil ~~118964~~ Cónyuge Hijos

Otros familiares

T52

Fecha	Documentos	076610 ANTECEDENTES A REGISTRAR
17.10.78 Doc.153		- Delegado de Mesa por las listas :1001-1811-2001 , en las elecciones nacionales del año 1971 Por el Departamento de Montevideo .- Circuito N° 2123 (Inf. Corte Electoral).- (0265) (J)

076611-3

E 651

MINISTERIO DE DEFENSA NACIONAL

S. I. D.

(A) "ERNESTO"

Dep. 1 Sec. 1

Sub-Secc. A/N 9.12.72

Ficha Nº____ Confec.____

GUIOSA — Apellidos

JULIO JORGE — Nombres

DOCUMENTOS: C/C.____ Serie ____ Nro. C/I.____ Nro. ____ Dpto.

OTROS DOC. ____ Pasaporte ____ Lib. Enrol. ____ etc.

NACIMIENTO: ____ Fecha ____ Lugar

DOMICILIO: ____ Calle ____ Nro. ____ Teléf. ____ Ciudad o Localidad

PROFESION U OCUPACION: ____

LUGAR: ____ CARGO: ____

IDEOLOGIA POLITICA: ____ CLASIFICACION: ____

DATOS COMPLEMENTARIOS: ____ Est. Civil ____ Cónyuge ____ Hijos

~~11072~~

____ Otros familiares

82

Fecha	Documentos	076611 ANTECEDENTES A REGISTRAR
23.1072	D.3707.R.D	-Se encuntra detenido en el Bn.I.8(E).-

SERVICIO DE INTELIGENCIA
División I
(Seguridad)

MINISTERIO DE DEFENSA NACIONAL
SERVICIO DE INFORMACION DE DEFENSA
M / F
I.A. 076612-A

Sección «A»
Act. Ant. Nac.
Ficha N.º 1207.

Nombres y Apellidos: GUIPONI, Juan.

Fecha de Nacimiento: .....

Lugar de Nacimiento: ..... (Pais - Ciudad o Localidad - etc)

Cred. Civ.: Serie ..... N.º ..... Ced. Identidad: .....

Otros documentos: ..... (Pasaporte - Libreta Enrolam. - etc.)

Foto

Domicilio: Ciudad de Tala - Departamento de Canelones.
(Ciudad o localidad) (Calle) (N.o) (Telef.)

Filiación

Edad Aparente ..... Color del Cutis .....

Color del Cabello ..... Estatura Aproximada .....

Complexión ..... Aspecto Social .....

Señas particulares .....

Ficha confeccionada en Montevideo el 13 de Febrero de 1962.-

~~114973~~

076612

ACTIVIDADES

(1) Laborales: Profesión Emp. Público Lugar de trabajo Suc.Bco.Rep.Tala

Cargo : Empleado del Bco. Rep. Antigüedad .....

Otras Actividades .....

(2) Políticas: Ideología Comunista. Actuación .....

Antecedentes .....

Antecedentes familiares .....

(3) Sociales: Estado Civil ..... Religión ..... Figuración .....

Grado Instrucción ..... Lugares qué frecuenta .....

(4) Económicas: Situación ..... Capital aprox. ..... Vehículo ..... marca y N.o

Otros datos .....

Datos Complementarios .....

Apreciación Personal Gral. .....

GUIPONI

FICHA COMPLEMENTARIA

F53

Documento		Antecedentes
Fecha	Origen	076612
13 - II - 962	Inf.Sec. Seguridad.	Conjuntamente con sus compañeros de trabajo, BACCINO, VILLALBA, IRIGOYEN: procedieron a la compra de una imprenta local.-
7-Set-965.-	B-76-D-85.-	- Empleado del Banco República de Pueblo "El Carmen" en Durazno, recibió instrucciones telegráficas referentes al paro del día 8 de los corrientes, enviados por A.E.B.U.(Asociación de Empleados Bancarios del Uruguay).-

076613-9

SERVICIO DE INFORMACION DE DEFENSA

Dep. 1

V A R I O S

Confeccionado el 26.2.75

Apellidos GUIRIA

Nombres Gustavo

Fecha de Nacimiento

Lugar de Nacimiento

Est. Civil

Cred. Cívica ..... Céd. Identidad .....

Otros Documentos

Ocupación Médico.

F O T O

Padre

Mad-e

Domicilio ..... Ciudad .....

Otros datos:

~~65954~~

chiesa hnos. - 4 000 - 5/77

FICHA COMPLEMENTARIA

DOCUMENTO		076613 ANTECEDENTES
Fecha	Origen	
26.11.71	"MARCHA" (Pag.28)	Firmante de un manifiesto de adhesión de médicos al "Frente Amplio".-(KK)
16.5.74	Doc.1072	Indica lo mismo que lo anterior.-(KK)

Ficha confeccionada el 27/8/74

MINISTERIO DE DEFENSA NACIONAL

S. I. D. 076614

Dep. 1 PE Sec. 1

Sub-Secc. A/N

Ficha Nº_____ Confec._____

GUIRIN — Apellidos

Luis Agustín — Nombres

DOCUMENTOS: C/C._____ (Serie / Nro.) C/I. 1.228.836 (Nro. / Dpto.)

OTROS DOC. _____ (Pasaporte / Lib. Enrol. / etc.)

NACIMIENTO: _____ (Fecha / Lugar)

DOMICILIO: _____ (Calle - Nro. / Teléf. / Ciudad o Localidad)

PROFESION U OCUPACION: _____

LUGAR: _____ **CARGO:** _____

IDEOLOGIA POLITICA: _____ **CLASIFICACION:** _____

DATOS COMPLEMENTARIOS: _____ (Est. Civil / Cónyuge / Hijos)

_____ (Otros familiares)

Fecha	Documentos	076614 ANTECEDENTES A REGISTRAR
15/5/74	1053	Figura en una nómina de ciudadanos uruguayos que han abandonado la República de Chile en calidad de asilados o expulsados el 1/4/74.Refugiado.Viajó aFrancia.(VV)
24/2/82	12157	En la fecha se encuentra en Francia y firma, junto con otros sediciosos uruguayos un declaracion fechada en Paris el 20/12/81 en el que se solidarizan con el sindicato Polaco "Solidaridad". En la declaracion se establece que por cualquier informacion deben dirigirse a." Z. Michelini, 32 Rue Keller 75011 Paris, Telefono 806 3023". EVALUACION.B-2. (GM)
20.5.83	18347/82 Pág.069	-01.09.82-Indica idem Doc. 1053/74.-EVAL:A-2 (Q)
20.5.83	24737/82 Pág.017	-03.03.83-Figura en una relación de personas refugiadas en Brasil al amparo de ACNUR.Viajó a Francia.-EVAL:A-2 (Q)
27.6.83	27854/83 Pág.002.	- Revista DIALOGO (2da. época Julio-Agosto 1982 Nro.10), figura como integrante del Consejo de Redacción de esta publicación editada en París.- Eval: A-1.- (AA).-
29.7.83.	28709/106	Rev. DIALOGO" 2da.Epoca MAR/83;28/11/82: Firmante de una declaración realizada por uruguayis en París publicada en el Diario "LE MONDE, titulada "POR LA LIBERTAD Y LA REUNIFICACION".-Eval.A-1.-(FE)

SERVICIO DE INFORMACION DE DEFENSA 076615-4

Dep. 1

VARIOS

Confeccionado el 11 de Mayo de 1970

FOTO

Apellidos GUIRINCELLI

Nom. Reynaldo

Fecha de Nacimiento

Lugar de Nacimiento

Est. Civil;

Cred. Cívica Ced. Identidad ⓒ 541.446

Otros Documentos

Ocupación ⓒ Funcionario del Banco República

Padre

Madre

Domicilio Ciudad

Otros datos:

~~65965~~

FICHA COMPLEMENTARIA

DOCUMENTO		076615 ANTECEDENTES
Fecha	Origen	
23/7/68	B.18-D.33	- Concurre a recibir Instrucción Militar al Batallón de Ingenieros Nº4(Laguna del Sauce) durante la vigencia de Medidas Prontas de Seguridad.-Indica ① y ②

JUNTA DE COMANDANTES EN JEFE

S. I. D. 076616

Dep. I Secc. I

Sub Secc. XXX

Ficha No. ..... Confec. 4.5.83

GUIRINGHELLI RILO ... Carlos Fernando ...
Apellidos Nombres

DOCUMENTOS: C/C. ..... **C/I.** .....
Serie No. No. Dpto.

OTROS DOC. .....
Pasaporte Lib. Enrol. etc.

NACIMIENTO: 22 años en 1983 ... Uruguay
Fecha Lugar

DOMICILIO: Jaime Zudañez 2836 Apto.501 ...(1983)...
Calle No. Teléf. Ciudad o Localidad

PROFESIÓN U OCUPACIÓN: Estudiante

LUGAR: ..... **CARGO:** .....

IDEOLOGÍA POLÍTICA: ..... **CLASIFICACIÓN:** .....

DATOS COMPLEMENTARIOS Soltero
Est. Civil Cónyuge Hijos

.....
Otros familiares

FECHA	DOCUMENTOS	076616 ANTECEDENTES A REGISTRAR	Fs2
4.5.83	26211/3 P.D.	-21.4.83.-Detenido por haber adquirido en marzo p. pdo. marihuana.en Rivera.Eval:A-1.(TT)	
5.5.83	26253/2 P.D.	-23.4.83.-Por disposición del J.Ldo.1ro.I.er lo Penal 1er.T. fue remitido ekla Cárcel por "Suministro de Estupefacientes" Art.35 de la Ley Nº 14.294 e internado en el H.Vilardebó a disposición de la Comisión Nal.de Lucha contra las Toxicomanías.Eval: A-1.(TT)	
6.5.83	26254/1 P.D.	-24.4.83.-Compró marihuana junto con Santiago GARCIA, en la Semana de Carnaval,actuando cómo intermediario en la misma.Sergio.MACHADO ARCAUS.Eval:A-1.(TT)	

076617-0

JUNTA DE COMANDANTES EN JEFE

S. I. D.

Dep. I Secc. I

Sub Secc. A/N

Ficha Nro. _____ Confec._____

GUIRO (Apellidos) Edison (Nombres)

DOCUMENTOS: C/C _____ (Serie / Nro.) C/I. _____ (Nro. / Dpto.)

OTROS DOC.: _____ (Pasaporte / Lib. Enrol. / etc.)

NACIMIENTO: _____ (Fecha / Lugar)

DOMICILIO: _____ (Calle / Nro. / Teléf. / Ciudad o Localidad)

PROFESION U OCUPACION: Docente

LUGAR: _____ CARGO: _____

IDEOLOGIA POLITICA: _____ CLASIFICACION: _____

DATOS COMPLEMENTARIOS: _____ (Est. Civil 14-0975 / Cónyuge / Hijos)

Otros familiares

52

Fecha	Documentos	076617 ANTECEDENTES A REGISTRAR
3.7.78 PEI 60	Doc.786 DNII	-Figura en una relación de docentes afiliados al Partido Comunista con el No.No Reg..Eval.A-1 (MLL).-

2/2/84

11941 / 82
PAG 2462
- POSEE ANTECEDENTES EN EL CO.NA.E -
EVAL - A - 1 (D) INDICA ( ) ( ) ( )

SERVICIO DE INFORMACION DE DEFENSA
Dep. 1

076618-8

Confeccionado el 17 OCT. 1973

V A R I O S

F O T O

Apellidos GUIROLAME

Nombres Elia Marta Estela

Fecha de Nacimiento

Lugar de Nacimiento

Est. Civil

Cred. Cívica Céd. Identidad 960.571

Otros Documentos

Ocupación

Padre

Madre

Domicilio Agraciada 1640 Ciudad

Otros datos ~~05956~~

FICHA COMPLEMENTARIA

82

DOCUMENTO		076618 ANTECEDENTES
FECHA	ORIGEN	
12.7.72	Doc.1987	Dicha persona visito al extremista IRIGOYEN MEIRELES, Gustavo Blás.-(SS)-

076619-6

JUNTA DE COMANDANTES EN JEFE
S. I. D.

Dep. I Secc. 1
Sub Secc. A/N
Ficha Nro. _____ Confec._____

GUISANDE DOPICO — Carlos Alberto
Apellidos — Nombres

DOCUMENTOS: C/C ASB 10513 C/I. _____
Serie Nro. Nro. Dpto.

OTROS DOC. _____
Pasaporte Lib. Enrol. etc.

NACIMIENTO: _____
Fecha Lugar

DOMICILIO: _____
Calle Nro. Teléf. Ciudad o Localidad

PROFESION U OCUPACION: _____

LUGAR: _____ CARGO: _____

IDEOLOGIA POLITICA: _____ CLASIFICACION: _____

DATOS COMPLEMENTARIOS: _____
Est. Civil ~~1 10977~~ Cónyuge Hijos

Otros familiares

852

Fecha	Documentos	076619 ANTECEDENTES A REGISTRAR
17.10.78 Doc.1513		- Delegado de Mesa por las listas :700-1811-7000-11811 , en las elecciones nacionales del año 1971, Por el Departamento de Montevideo .- Circuito N° 490 (Inf. Corte Electoral).- (0264) (J)

076620-4 A1

JUNTA DE COMANDANTES EN JEFE

S. I. D.

Dep. I Secc. I

Sub Secc. A/N

Ficha Nro. _____ Confec._____

GUISANDE Carmen Yanín

Apellidos Nombres

DOCUMENTOS: C/C BNA 27332 C/I. _____

Serie Nro. Nro. Dpto.

OTROS DOC. _____

Pasaporte Lib. Enrol. etc.

NACIMIENTO: _____

Fecha Lugar

DOMICILIO: _____

Calle Nro. Teléf. Ciudad o Localidad

PROFESION U OCUPACION: _____

LUGAR: _____ CARGO: _____

IDEOLOGIA POLITICA: _____ CLASIFICACION: _____

DATOS COMPLEMENTARIOS: _____

Est. Civil ~~110978~~ Cónyuge Hijos

Otros familiares

Fj-2

Fecha	Documentos	076621 ANTECEDENTES A REGISTRAR
17.10.78 Doc.1513		- Delegado de Mesa por las listas :808-1001- , en las elecciones nacionales del año 1971 Por el Departamento de Montevideo .- Circuito N° 1311 (Inf. Corte Electoral).- (0264) (J)

SERVICIO DE INFORMACION DE DEFENSA

Dep. 1

07662 1-2 Confeccionado el 30 NOV. 1973 711

VARIOS

FOTO

Apellidos GUISANDE

Nombres Flor

Fecha de Nacimiento

Lugar de Nacimiento

Est. Civil

Cred. Cívica BIP 283 Céd. Identidad

Otros Documentos

Ocupación

Padre

Madre

Domicilio José L. Terra 2464 Ciudad

Otros datos

65957

Fo-2

FICHA COMPLEMENTARIA

DOCUMENTO		076621 ANTECEDENTES
FECHA	ORIGEN	
12.7.72	Doc. 1987 Eval. A-2	Figura en una relación de personas que visitan al extremista Servando José Fernandez. ..qq..

MINISTERIO DE DEFENSA NACIONAL 076622-0
S. I. D.

F1-1

Dep. I Secc. I
Sub-Secc. G
Ficha No. ..... Confec 5/2/69

GUISANDE Juan C.
Apellidos Nombres

DOCUMENTOS: C/C ..... C/I .....
Serie N.o N o Dpto.

OTROS DOC.: .....
Pasaporte Lib. Enrol. etc.

NACIMIENTO: .....
Fecha Lugar

DOMICILIO: .....
Calle N o Telef. Ciudad o Localidad

PROFESION U OCUPACION: Estudiante

LUGAR: ..... CARGO .....

IDEOLOGIA POLITICA ..... CLASIFICACION .....

DATOS COMPLEMENTARIOS .....
Est. Civil Conyuge Hijos

~~3824~~ 6

Otros familiares

112

FECHA	DOCUMENTOS	076622 ANTECEDENTES A REGISTRAR
26/5/66	76/53	- Figura con el No. 3 en la Lista No. 58 del Lema Vanguardia Unificadora, Sub-Lema UNIDAD ESTUDIANTIL INDEPENDIENTE en las elecciones para integrar el Consejo Ejecutivo de la Asoc. de Estud. de Preparatorio para el período 1966/67.-

JUNTA COMANDANTES EN JEFE 076623-8
Dep. 1

Td-1

Confeccionado el 2 Abril 1974

V A R I O S

FOTO

Apellidos GUISANDE MAIZTEGUI

Nombres Juan Carlos

Fecha de Nacimiento 24 años en 1973

Lugar de Nacimiento Uruguay

Est. Civil Casado

Cred Cívica ..... Céd. Identidad .....

Otros Documentos .....

Ocupación .....

Padre .....

Madre .....

Domicilio ..... Ciudad .....

Otros datos .....

~~65958~~

IMP. CHIESA Hnos. Ltda. 3.000. - 5 - 76

B-2

FICHA COMPLEMENTARIA

DOCUMENTO		076623 ANTECEDENTES
Fecha	Origen	
15.5.73 **Eval. A-2 (BB).-**	Doc. 929	Figura en una relación de personas que han realizado trámites personales o a través de otras personas en el Consulado de nuestro País en el districto de Santiago de Chile, entre el 1ro. de Enero del 72 y el 1ro. de Marzo del 73. Asimismo cabe destacar que durante ese período han realizado trámites personas requeridas por las FF.CC. -qq- (Corregido por (BB)).-
5.10.74	Doc. 2508	Trabajó en el año 1968 en el Sindicato Médico (8 de Octubre y Abreu) y en el mismo año participó en volanteadas y acupó dicho local (Sindicato Médico) Viajó a Chile. Traía contrabando desde Buenos Aires con Roberto LEWIS, trajo desde Chile un kilo de marihuana, vendiéndola en Montevideo, (Pocitos y en Carrasco en la Embajada de Brasil ante la A.L.A.L.C.). Trajo desde Chile Marihuana y L.S.D. (SS).-

076624-6

MINISTERIO DE DEFENSA NACIONAL
S. I. D.

Dep. I Secc I

Sub-Secc. A/N

Ficha N.o..... Confec.....

GUISANDE (1) Apellidos — SERVANDO JOSE Nombres

DOCUMENTOS: C/C ..... Serie ..... N o — C/I 880.943 (2) N.o ..... Dpto.

OTROS DOC. ..... Pasaporte ..... Lib. Enrol. ..... etc.

NACIMIENTO 22/2/42 Fecha — Montevideo (3) Lugar

DOMICILIO: CALLE 5 y Calle 2 (4) Calle y N.o — Teléf. — BALNEARIO PAJAS BLANCAS (5) Ciudad o Localidad

PROFESION U OCUPACION: Empleado de ACODIQUE Telefono 202251 (5)

LUGAR: ..... CARGO: .....

IDEOLOGIA POLITICA ~~143732~~ CLASIFICACION EXTREMISTA (4)

DATOS COMPLEMENTARIOS ..... Est. Civil — Conyuge — Hijos

PADRE: Servando Fernandez MADRE: Flora Guisande HERMANOS: Flora ESPOSA: Ana María. (7) Otros familiares

U-2

Fecha	Documentos	076624 ANTECEDENTES A REGISTRAR
25/1/72	66	EX-Procesado de Puntas Carretas por asociacion para delinquir, ingreso el 3-12-71. Ha sido visitado por su esposa, hermana, suegra(Ana Britos De Da Costa), madre. Indiva del ① al ⑧.

SERVICIO DE INFORMACION
DE DEFENSA
Dep. 1

AN

076625-3

TA-1

Confeccionado el

Apellidos GUISANDE Alias: "TITO" (1) ó "ERNESTO SIMONAL" (2)

Nombres Washingtón Enrique

Fecha de Nacimiento 26 años(1975)

Lugar de Nacimiento Uruguay

Est. Civil Soltero

Cred Cívica Céd. Identidad

Otros Documentos

Ocupación

FOTO

Padre

Madre

Domicilio Chimborazo 3768 Ciudad

Otros datos Organización Subversiva: "P.C." (3)

~~110979~~

Imp. CHIESA Hnos. Ltda. 10.000 - 12 - 73

FICHA COMPLEMENTARIA B-2

DOCUMENTO		076625 ANTECEDENTES
Fecha	Origen	
17.6.75 PD. 07.00	1093 a 07.00	17.6.75 -Detenido en base a las declaraciones de Armand Alvarez Nova -detenido por pertenecer al P. Comunista. Fue quién le brindó cobertura y le facilitó medios para ocultarse al detenido Alvarez Nova.- (DD)
11.8.75 07.00 a 07.00 PD	1424	9.8.75 -Recuperé la libertad en caracter de emplazado al así haberlo dispuesto el J.M.I. de 6to. Turno.- (DD)
21.11.75.	Doc.1989.	-De acuerdo a las declaraciones del detenido PANDOLFO ORTIZ Claudio se emplaza al mencionado por ser integrante del grupo de becario del P.Comunista que concurren a la Escuela KONSOMOL (Moscú) a realizar cursos entre el mes de oct/73 a abr/74. Eval: A -1. (Y).=
29/3/976 D.0452	Cdo. Esp. FFCC Nro. 17.-	Año 1971.-Concurre a los cursos políticos y militares que se dictan en las Escuelas Pinar del Río y Komsomol.-Siguiendo el lineamiento del Partido Comunista para la formación de un aparato armado de gran efectividad.-En estos cursos los adoctrinados se convierten en expertos en adoctrinamiento.-Eval. A-1(J)

GUISANDE — WASHINGTON ... ENRIQUE

FICHA COMPLEMENTARIA

K-3

DOCUMENTO Fecha	Origen	076625 ANTECEDENTES
26/4/976 D.0568	Cdo.FFCC Nro. 1297/75	:- En la URSS se le proporciona documentación a nombre de ERNES TO SIMONAL.- Ocupa el cargo de Responsable del Funcionamiento d de la Juventud Comunista, Comité Central o Interior.-Eval.A-1.- (J) Indica: (1) y (2).-
06.05.82 14.543/82		-Mencionado página/s 171 del libro "TESTIMONIO DE UNA NACION AGREDIDA". -EVALUACION : A-1.-(GM) (LA).-
13.6.83	27076/83 Pág.017.	- 04.11.82 - En información actualizada a la fecha por el SID, se establece que figura entre los integrantes del aparato armado del P.C. que realizaron cursos en KONSOMOL; actualmente se escuentra en URSS.- Eval: A-2.- (AA).-
12/07/83	D.26314 Pág.1842	-Indica Idem Doc.27076/83, agregando: Dicho curso lo realizó en el año 1973. También realizó curso de Capacitación Política para la "U.J.C." en la República Democrática Alemana. EVAL.A-2 Aporta (3) 1(P)

FICHA COMPLEMENTARIA F-4

DOCUMENTO		ANTECEDENTES
Fecha	Origen	076625

G-626 **076625** FA-5

CUISANDE — **APELLIDOS**

Washington Enrique — **NOMBRES**

Fecha y Lugar de Nacimiento Uruguay

Domicilio

Documentos

Nacionalidad Uruguayo (DPTO I).-

Profesión

Nombre del Padre **Nacionalidad**

Nombre de la Madre **Nacionalidad**

Estado Civil **Nombre del Cónyuge**

Nacionalidad del Cónyuge

Nombre y edad de los hijos

Otros datos El reseñado realizó cursos en Komsomol (URSS) en el año 1973.

FECHA	ORIGEN	076625 ANTECEDENTES 6-6
		Actúa dentro del comunismo internacional. (Ficha confeccionada el 27-3-80).- **(FALTA DOCUMENTO)**

G- 713 076625

GUISANDE — Washington Enrique

APELLIDOS — NOMBRES

FS-7

FOTO

Fecha y Lugar de Nacimiento Uruguay

Domicilio

Documentos

Nacionalidad uruguayo

Profesión

Nombre del Padre — Nacionalidad

Nombre de la Madre — Nacionalidad

Estado Civil — Nombre del Cónyuge

Nacionalidad del Cónyuge

Nombre y edad de los hijos

Otros datos El reseñado realizó cursos en Komsomol (URSS), en el año 1973.-

FECHA	ORIGEN	076625 ANTECEDENTES 28
26-3-82	Doc. Nº 13.123	Actúa dentro del comunismo internacional. (Inf. del Doc. Nº 2697/ 80 de fecha 29.5.80)(ficha confeccionada el 29.5.80).- (ficha por persona Nº 080).-

Imp. Nacional - 1314/79

T19

MINISTERIO DE DEFENSA NACIONAL
S. I. D.

076625

Dep. I Secc. I
Sub-Secc. G
Ficha N.o ..... Confec. 25-8-71

GUISANDE ..... Washington (Tito)
Apellidos Nombres

DOCUMENTOS: C/C ..... C/I .....
Serie N.o N.o Dpto.

OTROS DOC. .....
Pasaporte Lib. Enrol. etc.

NACIMIENTO .....
Fecha Lugar

DOMICILIO: .....
Calle N.o Teléf. Ciudad o Localidad

PROFESION U OCUPACION: Estudiante

LUGAR: ..... CARGO: .....

IDEOLOGIA POLITICA ..... CLASIFICACION DIRIGENTE

DATOS COMPLEMENTARIOS .....
Est. Civil Conyuge Hijos

38347

.....
otros familiares

TS-10

Fecha	Documentos	076625 ANTECEDENTES A REGISTRAR
1-6-71	El P.o.p.-	Secretario de Prensa y Propaganda de la Coordinadora de Estudiantes de Secundaria del Uruguay.-
5/VIII/72	El POP.	- MIEMBRO DEL COMITE EJECUTIVO DE CESU.-Participó como delegado de CESU en el Encuentro del Litoral de estudiantes de Secundaria, realizado en la ciudad de Paysandú el 5/VIII/72. Produjo el informe al Primer Plenario del Encuentro del Litoral.-(T).-
16/X/72	EL POP.	- Integrante de la Mesa Representativa, en calidad de Suplente, designada por el Encuentro Nacional de Estudiantes de Secundaria, la cual tiene como función impulsar las decisiones adoptadas.-(T).-

11941 / 82	- POSEE ANTECEDENTES EN EL CO.NA.E-
PAG. 463	EVAL - A - 1.C (0) INDICA ( ) ( ) ( )

2/2/89

SERVICIO DE INTELIGENCIA

Div. I (Seguridad)

Sección .....

MINISTERIO DE DEFENSA NACIONAL
SERVICIO D... FENSA
M/F

~~354~~
A-1

Ficha N.º ..... confeccionada el 15-III-965

I.V. 076626

Foto

Apellidos GUISANTES DEL BARCO

Nombres Jorge Antonio

Fecha de Nacimiento: .....

Lugar de Nacimiento: Uruguay

Cred. Civ.: ..... Ced. Identidad: .....

Prontuario: ..... F. Censal: .....

Padre: .....

Madre: .....

Domicilio: Nueva York 1695 Ciudad: Montevideo

Otros datos (Documentos y señas personales) .....

Soltero, 21 años.-

~~65960~~

FICHA COMPLEMENTARIA

A-2

Documento			076626 Antecedentes
N.º	Fecha	Origen	
	12-IX-964	B-75-(1) D-188.	- Ocupó la Universidad de la República los días 9; 10 y 11 de setiembre de 1964 en señal de protesta por la ruptura de relaciones con Cuba.- -Oriental, soltero, de 21 años de edad, domiciliado en Nueva York 1695.-
	20.7.83.....		-Se hizo Memo (A) 3050/82 (8va.Parte) para DINARP (MS).-

076627-9

V.

T41

JUNTA DE COMANDANTES EN JEFE

S. I. D.

Dep. I Secc. I

Sub Secc. A/N

Ficha Nº ..... Confec. 7.10.81

GUISIANO VAZQUEZ — Apellidos

Alberto Luis — Nombres

DOCUMENTOS: C/C NKB. 198 — Serie / Nº — C/I. 26.112 — Nº / Dpto.

OTROS DOC. ..... — Pasaporte / Lib. Enrol. / etc.

NACIMIENTO: 21.06.20 — Fecha — Uruguay. — Lugar

DOMICILIO: Villa Pancha — Calle — Nº — Teléf. — Juan Lacaze — Ciudad o Localidad

PROFESION U OCUPACION: Funcionario de ANCAP.

LUGAR: Div.Combustibles.Secc.Planta Juan Lacaze.Vigilancia y Protección. CARGO: Vigilante.

IDEOLOGIA POLITICA: ..... CLASIFICACION: .....

DATOS COMPLEMENTARIOS: .....

Cónyuge — Est. Civil — Hijos

~~65992~~

Otros familiares

II-2

Fecha	Documentos	076627 ANTECEDENTES A REGISTRAR
21.7.81	Dec.6195	Fué dado de baja por renuncia para acogerse a los beneficios jubilatorios.Ingresó el 05.08.64.EVAL:A-1.- (SJ)

Imp. Nacional 71/78

076628-7

P. E.

Ficha confeccionada en Montevideo el 3 de marzo de 1970

MINISTERIO DE DEFENSA NACIONAL

S. I. D.

Dep. I Secc. I

Sub-Secc. A/N

Ficha N.o ..... Confec. .....

GUISLER VIÑAS ..... Gastón .....
Apellidos Nombres

DOCUMENTOS: C/C ..... C/I .....
Serie No. N.o Dpto.

OTROS DOC.- .....
Pasaporte Lib. Enrol. etc.

NACIMIENTO: ..... (1) Brasil .....
Fecha Lugar

DOMICILIO: (2) Rua Rivadavia Correia 1372 apto. 4 ..... (3) Livramento
Calle N.o Teléf. Ciudad o Localidad

PROFESION U OCUPACION: .....

LUGAR: ..... CARGO: .....

IDEOLOGIA POLITICA ..... CLASIFICACION (MLN) Tupamaros

DATOS COMPLEMENTARIOS .....
Est. Civil ~~137147~~ Conyuge Hijos

.....
otros familiares

Fecha	Documentos	076628 ANTECEDENTES A REGISTRAR
5-X-67	77-63	Según investigaciones realizadas a fines de enero de 1966 integra la organización "Tupamaros".
1970 Evaluación F-6.	77-9	Participó en una reunión en la que se encontraban RIVERO CEDRES. Tiene una estancia en Brasil en la que se hacían prácticas de tiro. Conoció a SENDIC cuando lo visitó en la carcel de Paso de los Libres. Indica- ① - ② - ③

076629-5

JUNTA DE COMANDANTES EN JEFE

S. I. D.

EXTREMISTA Dep. I

26.4.83.

Secc. I

Sub Secc. A/N

Ficha No. ..... Confec. ...

GUISLIERI MANCHALES — Daniel Enrique

Apellidos — Nombres

DOCUMENTOS: C/C. ..... **C/I.** .....

Serie — No. — No. — Dpto.

OTROS DOC. .....

Pasaporte — Lib. Enrol. — etc.

NACIMIENTO: .....

Fecha — Lugar

DOMICILIO: .....

Calle — No. — Teléf. — Ciudad o Localidad

PROFESIÓN U OCUPACIÓN: .....

LUGAR: ..... **CARGO:** .....

IDEOLOGÍA POLÍTICA: ..... **CLASIFICACIÓN:** M.L.N.(T.)

DATOS COMPLEMENTARIOS .....

Est. Civil — Cónyuge — Hijos

.....

Otros familiares

FECHA	DOCUMENTOS	076628 ANTECEDENTES A REGISTRAR	52
26.4.83.	25365/1150	4971/78-En información referente al M.L.N. obtenida por el Dpto. III/SID en este período se establece: Figura como L.V.(emplazada).-Eval:A-2 (KE)	

076630-3

E

MINISTERIO DE DEFENSA NACIONAL
S. I. D.

Dep. I Sec. I

(o) GHISOLFO (9)

"a" CRISTINA (1)

17/7/72.-

Ficha Nro. ..... Confec. .....

GUISOLFO OLIVERA de Alessio (10) Graciela Angelica (2)
Apellidos Nombres

Alias "Cristina"

DOCUMENTOS: C/C. LAA 18578 (7) C/I. 23.338 (3)
Serie Nro. Nro. Dpto.

OTROS DOC. .....
Pasaporte Lib. Enrol. etc.

NACIMIENTO: 30 años 1972 (4)
Fecha Lugar

DOMICILIO: 18 de Julio (8)
Calle Nro. Teléf.

Ciudad o Localidad

PROFESION U OCUPACION: Ama de Casa Labores (2)

LUGAR: ..... CARGO: .....

IDEOLOGIA POLITICA: ..... CLASIFICACION: ~~143733~~

DATOS COMPLEMENTARIOS: Soltera (6)
Est. Civil Conyuge Hijos

.....
Otros familiares

Fecha	Documentos	076630 ANTECEDENTES A REGISTRAR
30/6/72.	Doc.2005.	Fué capturada por personal de las FF.CC. en C.Fray Bentos Dep. de Rio Negro, por ser integrante del M.L.N. (Tupamaros).Confeccionó Banderas del M.L.N., Capuchas para las Reuniones,relevamientos y participó en reuniones de la organización clandestina.(BB).-
Julio/72	Doc. 2685 PM. JPM.	Por declaraciones de Oscar Ruiz Alvin,se logró su detención en el Dpto.de Fray Bentos.. Confeccionó conjuntamente con Laura BELLI de FRANCO,la bandera de la Orga,quefuera posteriormente izada en la Plaza Pública y con la extremista Nora Malnero Inquintanelli, hicieren capuchas que eran utilizadas en las reu iones. Efectuó diversos relevamientos,integrando el grupo de prensa y propaganda.. (W). (IUQ/CG-1 a/2).
Nov./72.	Doc.4483. .P.M..P.M.	Procesado el día 13/10/72 por el delito de:"Asociación para Delinquir". (bb).
19.10.72	3578	Personalidad.Caracter normal.Peligrosidad poca.Integración al MLN.Reclutamiento Enero 1971,por Adolfo Alessio.Motivo compromiso.Grado simpatía.Funcionamiento. Col Norte 25.Zona Fray Bentos,Sector político. Grupo Información prensa y propaganda.Tarea información.Actitud en el interrogatorio.Colaboración media.Conducta buena.Factores de Reclusión.Seguridad normal.Aislamiento normal.En este documtno hay una declaración de este fascioso.Indica ③⑥.- (DD)
20/6/72	D.1630	

FICHA COMPLEMENTARIA F53.

DOCUMENTO		076630 ANTECEDENTES
Fecha	Origen	
3/5/73	D. 799	- Figura en una relación de personas que pertenecen al Movimiento "26 de Marzo", en las distintas Guarniciones del Reg. I. 3.(GG)
3/8/73	2448	-Auto de excarcelación :Del día 16 de julio de 1973, Excarcelación provisional del Juzgado Militar de Instrucción de 2do.Turno. Fecha de Liberación:21 de julio de 1973. Unidad de reclusión;Establecimiento de reclusión Nº.1 Control de libertad vigilada:Bn.I.9. Resúmen de actividades dentro de la Organización: Admite pertenecer al movimiento sedicioso desde enero de 1971.,habiendo sido reclutada por Adolfo Alessio. Confeccionó la bandera del Movimiento conjuntamente con Sandra.Hizo 5 capuchas para las reuniones conjuntamente con Nora Mainero Inquintanelli (Alma).Realizó un trabajo de relevamiento de un sector de 6 manzanas de la ciudad de Fray Bentos.Participó en reuniones con Ana,Sandra y Alma.-(D)
13/2/74.-	Doc.412.-	Liberado bajo el régimen de "Libertad Vigilada", el 10/7/73.-(bb).-

FICHA COMPLEMENTARIA

DOCUMENTO		076630 ANTECEDENTES
Fecha	Origen	
06.02.82	Doc.11798	-Figura en una relación de familiares que se encuentran bajo régimen de Libertad Vigilada que concurrieron a la visita especial de Fin de Año en el E.M.R.1.- Unidad que lo controla:Bn.Inf.Nº.9.- Eval: C-3. (SJ).
16.02.82	D. 5757/81// 72	-Figura en una relacion de la Corte Electoral, de ciudadanos inscriptos en el Registro Civico Nacional, que se encuentran comprendidos en el Art. 1, Literal "B" del Acto Institucional No. 4, con prohibicion de ejercer el derecho de voto. (Procesados por delitos de "Lesa Nacion").EVALUACION A-1(VL) Indica (→) (8)
16.02.82	D.6004/81/ 26	-Se encuentra comprendido en el Art.1o. literal b) del Acto Institucional No.4,por haber sido procesado el 25/X/72 por los delitos previstos en. C.P.M. C.P.O. 150 EVALUACION A-1 (LA) Judicial (9)

076630

FECHA	DOCUMENTOS	GUISOLFO OLIVERA DE ANTECEDENTES A REGISTRAR ALESSIO, Graciela Angelica. F35
17.12.82	23093	En octubre de 1982 se encuentra en Fray Bentos en calidad de "L.V.", Categoría "B". Eval.:A-1. INDICA:(10). (ME)
14.6.83	27560/1	7.6.83. En la fecha se establece que su esposo le manifestó presionandola, que se venga a vivir a Montevideo, ya que él tiene trabajo para cuando salga, que si ella se traslada él tiene todo arreglado y que la casa sita en Cerzón 1328 sería donde iría a parar. En la conversación su esposo se manifiesta fanático, dice que él se debe a su pelea, que quiere una mujer que se mueva y no se achique, a lo que la causante responde que nunca se achicó y menos ahora. Eval. F-3. (ME)
22.9.83	25985/5	6.6.72: Detenido en base a declaraciones de Humberto Bernabe FRANCO FREDES , interrogado declara vinculaciones con: Adolfo ALESSIO, "SANDRA", Nora MALNERO INQUINTANELLI, Eval. A-1.(ME)

FECHA	DOCUMENTOS	076630 ANTECEDENTES A REGISTRAR	36

076630

JUNTA DE COMANDANTES EN JEFE

S. I. D.

· V A R I O S

Dep. I Secc. I

Sub Secc. XXX

Ficha Nº ..... Confec. 12.12.80

GUISOLFO — Apellidos

Graciela — Nombres

DOCUMENTOS: C/C ..... Serie ..... Nº — C/I. ..... Nº ..... Dpto.

OTROS DOC. ..... Pasaporte ..... Lib. Enrol. ..... etc.

NACIMIENTO: ..... Fecha ..... Lugar

DOMICILIO: Oribe — Calle — 1435 — Nº — (Montevideo) — Teléf. — Ciudad o Localidad

PROFESION U OCUPACION: .....

LUGAR: ..... CARGO: .....

IDEOLOGIA POLITICA: ..... CLASIFICACION: .....

DATOS COMPLEMENTARIOS: ..... Est. Civil ..... Cónyuge ..... Hijos

~~05961~~

..... Otros familiares

Fecha	Documentos	076630 ANTECEDENTES A REGISTRAR
10.10.80	0470	-Visita a su esposo (Adolfo Alessio Ruiz), internado en el E.M.R. Nº 1. Es de hacer notar que el mencionado recluso es sindicado dentro del establecimiento como integrante del denominado Movimiento "PUNTISTAS". Eval:A-1 (TT).-

3/2/84 11941 / 82 PAG 2463 - POSEE ANTEC[illegible]ES EN EL CO.NA.E- EVAL - A - 1. (CD) INDICA ( ) ( ) ( )

Imp. Nacional 716/79

076631-1

JUNTA DE COMANDANTES EN JEFE

S. I. D.

Dep. I Secc. I

Sub Secc. A/N

Ficha No. ..... Confec. .....

Alias "JULIO"

GUISSI SILVEIRA ..... Juan Carlos Pedro .....

Apellidos Nombres

DOCUMENTOS: C/C. ..... C/I. 25.175 Salto

Serie No. No. Dpto.

OTROS DOC. .....

Pasaporte Lib. Enrol. etc.

NACIMIENTO: .....

Fecha Lugar

DOMICILIO: Beltran 145 Salto .....

Calle No. Teléf. Ciudad o Localidad

PROFESIÓN U OCUPACIÓN: Pintor .....

LUGAR: ..... CARGO: .....

IDEOLOGÍA POLÍTICA: ..... CLASIFICACIÓN: .....

DATOS COMPLEMENTARIOS Casado .....

Est. Civil Cónyuge Hijos

~~[illegible]~~

.....

Otros familiares

FECHA	DOCUMENTOS	076631 ANTECEDENTES A REGISTRAR	32
20.5.83	18378/82	-02.09.82-Ficha del E.M.R.1, establece:detenido el 16.0 05.72, libe tad provisional el 20.07.77.Procesado por Art.137.-EVAL:B-2 (Q)	

SERVICIO DE INFORMACION DE DEFENSA
Dep. 1

076632-9

Confeccionado el 16-Abril de 1971

VARIOS

FOTO

Apellidos GUISSONI de BIANCHI

Nombres Angela

Fecha de Nacimiento

Lugar de Nacimiento Italia

Est. Civil

Cred. Cívica Céd. Identidad

Otros Documentos

Ocupación

Padre

Madre

Domicilio Santurio 984 Ciudad Montevideo

Otros datos

~~65963~~

B2

FICHA COMPLEMENTARIA

DOCUMENTO		076632 ANTECEDENTES
Fecha	Origen	
1970	B77 D44 Paq.2 Pág.31	-Su nombre y demás antecedentes figuran en documentación incautada por la Policía en allanamiento realizado al M.R.O.-

076633-7

Fs1

ICIO DE INFORMACION DE DEFENSA

Dep. 1

Confeccionado el 27 MAR. 1976

VARIOS

FOTO

Apellidos GUISSONE BRAUSE

Nombres María T.

Fecha de Nacimiento

Lugar de Nacimiento

Est. Civil

Cred Cívica Céd. Identidad

Otros Documentos

Ocupación

Padre

Madre

Domicilio Ciudad Dpto. CANELONES

Otros datos

~~65964~~

Imp. CHIESA Hnos. Ltda. 10.000 - 12 - 73

FICHA COMPLEMENTARIA

DOCUMENTO		076633 ANTECEDENTES
Fecha	Origen	
1971	Lista 988 F.A. PDC	Figura en el 27o.lugar a la Junta Dptal.del Dpto. de Cane Sub-Lema "Frente de Canelones", para las elecciones nacionales del año en curso.- (I)

076634-5

MINISTERIO DE DEFENSA NACIONAL
S. I. D.

Dep. I Secc. I
Sub - Secc. G 73
Ficha Nro.____ Confec. 13/4,

GUITTELMAN DE CERMINARA — Apellidos
INES — Nombres

DOCUMENTOS: C/C____ (Serie / Nro.) C/I____ (Nro. / Dpto.)

OTROS DOC. ____ (Pasaporte / Lib. Enrol. / etc.)

NACIMIENTO ____ (Fecha / Lugar)

DOMICILIO: ____ (Calle / Nro. / Teléf. / Ciudad o Localidad)

PROFESION U OCUPACION: directora

LUGAR: 10a(Malvín) CARGO: ____

IDEOLOGIA POLITICA ____ CLASIFICACION dirigente

DATOS COMPLEMENTARIOS ____ (Est. Civil / Conyuge 33348 / Hijos)

Otros familiares

B2

Fecha	Documentos	076634 ANTECEDENTES A REGISTRAR
11/I/73	4401	Firmante de la declaración de la Sala de Directores y Encargados de Dirección de Institutos y Liceos de Montevideo, ante el envío al Parlamento del Proyecto de Ley de Educ.Gral. del P.E. dirigiéndose a los legisladores y a la opinión pública para hacer saber su absoluta discrepancia con el espíritu de dicha iniciativa.(RR)
1/3/73	EL DIARIO	Destituída del cargo de directora, por decisión del CONAE. (RR)

11941 / 82 - POSEE ANTECEDENTES EN EL CO.NA.E-
PAG. 2463 EVAL - A - 1.C(1) INDICA ( ) ( ) ( )

3/set/84

VARIOS

JUNTA DE COMANDANTES EN JEFE
S. I. D.

076635 -2

Dep. I 18.06.82 Secc. I

Sub Secc. A/N

Ficha Nº ..... Confec. .....

GUIXE DE SIMONE (Apellidos) ..... Carlos Miguel (Nombres)

DOCUMENTOS: C/C ..... (Serie / Nº) C/I. 736.684 (Nº / Dpto.)

OTROS DOC. No.211.769 (Pasaporte / Lib. Enrol. / etc.)

NACIMIENTO: 30.08.46 (Fecha) Montevideo (Lugar)

DOMICILIO: Las Violetas 9 23 (Calle / Nº / Teléf. / Ciudad o Localidad)

PROFESION U OCUPACION: Empleado

LUGAR: ..... CARGO: .....

IDEOLOGIA POLITICA: ..... CLASIFICACION: .....

DATOS COMPLEMENTARIOS: Casado (Est. Civil / Cónyuge / Hijos)

Hijo de : Miguel Guixe y María De Simone (Otros familiares)

~~165560~~

Fecha	Documentos	076635 ANTECEDENTES A REGISTRAR	82
13.04.82	13.627	Solicita expedición de pasaporte en el Consulado Uruguayo en Nueva York . Evaluación:A-1.Indica ( ) ( ) ( ) ( ) ( ) (M)(VL)(LA)(GM).	
15.06.82	16.041	El Ministerio de Relaciones Exteriores autoriza al Consulado Uruguayo en Nueva York a expedir o renovar Pasaporte a nombre del causante. Eval.: A-1. Indica ( ) ( ) ( ) ( ) (LA) (GM).	

Ficha confeccionada el 22.-X.-1973

031

PE

MINISTERIO DE DEFENSA NACIONAL

S. I. D. 076636-0

Dep. 1 Sec. 1

Sub - Secc. A/N

Ficha Nro. Confec.

GUIXE DE SIMONE — Jorge Luis

Apellidos — Nombres

DOCUMENTOS: C/C. ______ C/I. 1.214.346

Serie — Nro. — Nro. — Dpto.

OTROS DOC. ______

Pasaporte — Lib. Enrol. — etc.

NACIMIENTO: ______

Fecha — Lugar

DOMICILIO: ______

Calle — Nro. — Teléf.

PROFESION U OCUPACION: ______

LUGAR: ______ CARGO: ______ ~~143334~~

IDEOLOGIA POLITICA: ______ CLASIFICACION: ______

DATOS COMPLEMENTARIOS: ______

Est. Civil — Cónyuge — Hijos

______

Otros familiares

152

Fecha	Documentos	076636 ANTECEDENTES A REGISTRAR
10/X/73 6/12/73.	D.3317 Doc.4178.	= Figura en una relación de uruguayos que fueron expulsados de CHILE.- (C.C)
16/XI/1973	Doc. 3960	= Figura en una nómina de 56 ciudadanos uruguayos que se encontraban detenidos en el Estadio Nacional de Santiago de Chile y que fueron entregados bajo responsabilidad de la Embajada de Suecia y viajarán a ese país proximamente.- (C.C)
6.12.73	Doc.4179	- Figura en una nómina de ciudadanos uruguayos que optaron por no regresar al Uruguay.- (C.C)
15/5/74	1053	Figura en una nómina de ciudadanos uruguayos que han abandonado la Republica de Chile en calidad de asilados o expulsados el 1/4/74.Expulsado;viajó a Suecia.(VV)
27/9/74.	2447.	Figura en una relación de ciudadanos uruguayos que han solicitado Pasaporte estando en el exterior y se les contestado negativamente.(Y).
6/12/73	D.4182	-Figura en una nómina de detenidos sacada de los archivos de la Cruz Roja Internacional. Estadio. (U).-
20.5.83	18347/82 Pág.069	-01.09.82-Indica idem Doc. 1063/74.-EVAL:A-2 (Q)

...ICIO DE INFORMACION
...DE DEFENSA
Dep. 1
...ARIOS

076636

AF3

Confeccionado el 3/IV/973

FOTO

Apellidos GUIKE DE SIMONE

Nombres Jorge Luis

Fecha de Nacimiento

Lugar de Nacimiento

Est. Civil

Cred. Civica Céd. Identidad

Otros Documentos

Ocupación

Padre

Madre

Domicilio Ciudad

Otros datos

65965

CHIESA Hnos. Ltda - 8.000 - 3 - 72

FICHA COMPLEMENTARIA

54

DOCUMENTO		076636 ANTECEDENTES
Fecha	Origen	
24/II/973	Doc. 188 J.P.M.	-El día 6/II/973, fué detenido en averiguación por la Policía junto a María Cristina RODRIGUEZ POMBO, Lidia Esther DE LEON DE LEON y Mauricio FELDMAN HARO.- Se les detuvo, ya que informes confidenciales llegados a la D.N.I.I., indican que estas personas se encontrarían vinculadas al tráfico de estupefacientes.- ((FF))
24/II/973	Doc. 187 J.P.M.	-El día 7/II/973, fué puesto en libertad, según lo dispuesto por el Sr. Juez Ltdo. de Inst. de 5to. Turno.- ((FF))
24.2.73	Doc.189 JPM (PD) Nral.4	Según declaraciones negó haber tenido vinculación con el tráfico de drogas, prosiguiendose las averiguaciones.- (OO)

076637-8

MINISTERIO DE DEFENSA NACIONAL
S. I. D.

Dep. I Secc. I
Sub Secc. G
Ficha No..... Confec. 11/2/69

GUIYEN Héctor
Apellidos *Nombres*

DOCUMENTOS: C/C..... C/I.....
Serie *N.o* *N.o* *Dpto.*

OTROS DOC.: .....
Pasaporte *Lib. Enrol.* *etc.*

NACIMIENTO: .....
Fecha *Lugar*

DOMICILIO: .....
Calle *N.o* *Telef.* *Ciudad o Localidad*

PROFESION U OCUPACION: .....

LUGAR: ..... **CARGO** .....

IDEOLOGIA POLITICA ..... **CLASIFICACION** .....

DATOS COMPLEMENTARIOS .....
Est. Civil *Conyuge*

.....
Otros familiares

FECHA	DOCUMENTOS	076637 ANTECEDENTES A REGISTRAR
3/7/63	Dest.Mill B.Unión B.63 D(2) 21	- "izo uso de la palabra en acto realizado en la Plaza 25 de Agosto de la ciudad de Bella Unión, organizado por la Unión de Trab. Azucareros de Artigas.-

076638-6

051

JUNTA DE COMANDANTES EN JEFE

S. I. D.

Dep. I Secc. I

Sub Secc. A/N

Ficha Nro. _____ Confec._____

GUIZULFO LOGUIRATO (Apellidos) Nelson (Nombres)

DOCUMENTOS: C/C BDA 43820 (Serie / Nro.) C/I. _____ (Nro. / Dpto.)

OTROS DOC. _____ (Pasaporte / Lib. Enrol. / etc.)

NACIMIENTO: _____ (Fecha / Lugar)

DOMICILIO: _____ (Calle / Nro. / Teléf. / Ciudad o Localidad)

PROFESION U OCUPACION: _____

LUGAR: _____ CARGO: _____

IDEOLOGIA POLITICA: _____ CLASIFICACION: _____

DATOS COMPLEMENTARIOS: _____

Est. Civil ~~110980~~ Cónyuge Hijos

Otros familiares

152

Fecha	Documentos	076638 ANTECEDENTES A REGISTRAR
17.10.78 Doc.1513		Delegado de Mesa por las listas 77-700-1811-4190-9988 , en las elecciones nacionales del año 1971, Por el Departamento de Montevideo .- Circuito Nº 1891 (Inf. Corte Electoral).- (0266) (J)

JUNTA DE COMANDANTES EN JEFE

S. I. D.

076639-4

Dep. I [redacted] Secc. I

Sub A/N

Ficha N.° 1 Confec. 2.8.83

GULA ..... Jorge .....

Apellidos Nombres

DOCUMENTOS: C/C. ..... C/I. .....

Serie N.° N.° Dpto.

OTROS DOC. .....

Pasaporte Lib. Enrol. etc.

NACIMIENTO: .....

Fecha lugar

DOMICILIO: .....

Calle N.° Teléf. Ciudad o localidad

PROFESION U OCUPACION: .....

LUGAR: ..... CARGO: .....

IDEOLOGIA POLITICA: ..... CLASIFICACION: .....

DATOS COMPLEMENTARIOS: .....

Est. Civil Cónyuge Hijos

Yerno del recluso JONICO TOMAS .....

Otros familiares

~~19/7/83~~

Fecha	Documentos	076639 ANTECEDENTES A REGISTRAR 752
2.8.83	0663/80 pag.10	-16.6.80-Visita en el EMR.1 al recluso No.2021 JONICO Tomás. Eval:A-1 (M).-

FICHA CONFECCIONDA EL 26/9/73.-

MINISTERIO DE DEFENSA NACIONAL
S. I. D.

076640-2

Dep. 1 Sec. 1
Sub - Secc. A/N
Ficha Nro._____ Confec. _____

GULA CERRUTTI — Apellidos
Mario — Nombres

DOCUMENTOS: C/C. _____ (Serie / Nro.) C/I. _____ (Nro. / Dpto.)

OTROS DOC. _____ (Pasaporte / Lib. Enrol. / etc.)

NACIMIENTO: _____ (Fecha / Lugar)

DOMICILIO: _____ (Calle / Nro. / Teléf. / Ciudad o Localidad)

PROFESION U OCUPACION: Abogado (1)

LUGAR: _____ CARGO: _____

IDEOLOGIA POLITICA: _____ CLASIFICACION: _____

DATOS COMPLEMENTARIOS: _____ (Est. Civil / ~~110981~~ / Cónyuge / Hijos)

_____ (Otros familiares)

Fecha	Documentos	076640 ANTECEDENTES A REGISTRAR
17/2/71	75-2599	Abogado.- Firmante de una convocatoria, publicada en el diario "EL POPULAR" del día de la fecha, a una Mesa Redonda, que se realizará en el local de de la Zonal 20a. y 14a. del Frente Izquierda de Liberación.-(PP).- Indica (1) (PP).-

SERVICIO DE INFORMACION DE DEFENSA

Dep. 1

V A R I O S

076641-0

Confeccionado el 17.Feb.978

Apellidos GULANTE

Nombres Jorge Damiano

Fecha de Nacimiento 21 años (1978)

Lugar de Nacimiento Uruguay

Est. Civil soltero

Cred. Cívica ..... Céd. Identidad 1.939.161

Otros Documentos .....

Ocupación .....

FOTO

Padre .....

Madre .....

Domicilio Curuguatay Nº1004 ..... Ciudad .....

Otros datos: .....

~~6596~~

chiesa hnos. - 4000 - 5/77

152

FICHA COMPLEMENTARIA

DOCUMENTO		076641 ANTECEDENTES
Fecha	Origen	
16.II.78 PD.6 a 6	165	3.2.78-Prosiguiendo las investigaciones por consumo y tráfico de Marihuana fue detenido.Al ser interrogado negó tener relación con la causa, siendo emplazado. (MM).
13.6.81	- - - - -	13.6.81 -Se cont. en Memo.(A) N°995/81 al Sr.Tte.Cnel. (AV.) Oscar Vallejo.-(PP).-
16.6.81.	4978	-Indica lo mismo que Documento anterior.(TJ)

SERVICIO DE INTELIGENCIA
División I
(Seguridad)

MINISTERIO DE DEFENSA NACIONAL
SERVICIO DE INFORMACION DE DEFENSA
M/F

I.A. 076652-87

Sección «A»
Act. Ant. Nac.
Ficha N.º ~~1010~~

MARIOS

Foto

Nombres y Apellidos: GULART Mario

Fecha de Nacimiento:

Lugar de Nacimiento:
(País - Ciudad o Localidad - etc.)

Cred. Civ.: Serie N.º Ced. Identidad:

Otros documentos:
(Pasaporte - Libreta Enrolam. - etc.)

Domicilio:
(Ciudad o Localidad) (Calle) (N.º) (Telef.)

Filiación
- Edad Aparente Color del Cutis
- Color del Cabello Estatura Aproximada
- Complexión Aspecto Social
- Señas particulares

~~65968~~

Ficha confeccionada en Montevideo el 1 de noviembre de 1963.-

076642

ACTIVIDADES

(1) Laborales: Profesión Abogado Lugar de trabajo .....

Cargo ..... Antigüedad .....

Otras Actividades .....

(2) Políticas: Ideología Unión Popular Castrista Actuación .....

Antecedentes .....

Antecedentes familiares .....

(3) Sociales: Estado Civil ..... Religión ..... Figuración .....

Grado Instrucción ..... Lugares que frecuenta .....

(4) Económicas: Situación ..... Capital aprox. ..... Vehículo .....
marca y N.o

Otros datos .....

Datos Complementarios .....

Apreciación Personal Gral. .....

CULART FICHA COMPLEMENTARIA Mario 53

Documento Fecha	Origen	076642 Antecedentes
5-IV-962.	Inf.Div.I.Seg.	Firmante de una declaración de profesionales universitarios de apoyo a Cuba.
23.XI.962	Marcha	Firmante de un manifiesto de la Unión Popular.
24-I-962	B-75-(I)-D.31	Firmante de un manifiesto por la no intervención y condena de cualquir tentativa de sanción agresión o coerción ya sea económica política o militar y todo intento de ruptura diplomática con el Gobierno de Cuba, violatorio del principio de no intervención.-
12/V/965	75/2849	-Firmante de un manifiesto de Profesores, donde por parte de la "Comisión Organizadora" se invita a concurrir a la "Asamblea Constitutiva del Organismo" que se realizará el día 12 de mayo del corriente año en el Teatro "Circular" sito en la calle Convención 1340, de la ciudad de Montevideo.- En este manifiesto se mencionan los puntos por los cuales se moviliza la gremial de referencia.-
3.11.953.	"Jornada"	Integrante de la Comisión redactora del Organo Estudiantil "Jornada".-
1962	Lista 4190 U.P.	-14º Titular a la Cámara de Diputados.-

FICHA COMPLEMENTARIA

Documento		076642 Antecedentes
Fecha	Origen	
20/7/77	D.0717	-29.7.96-O "MARCHA": Firmante de un manifiesto d de apoyo a la Revolución Cubana. (MM).-
13.8.77	Doc. 0834	Año 1962-Firmante de un manifiesto de Profesionales Universitarios ante la situación Cubana. Eval. A-2 (BB).-
3/2/84	11941 / 82 PAG. 2463	-POSE[illegible] EL CO.NA.E- EVAL - [illegible] C(D) INDICA ( ) ( ) ( )

SERVICIO DE INTELIGENCIA
División I
(Seguridad)

MINISTERIO DE DEFENSA NACIONAL
SERVICIO DE INFORMACION DE DEFENSA
M/F
I.A 07666356

Sección «A»
Act. Ant. Nac.
Ficha N.º 1244

Nombres y Apellidos: GULART Susana

Foto

Fecha de Nacimiento: .....

Lugar de Nacimiento: .....
(País - Ciudad o Localidad - etc.)

Cred. Civ.: Serie ..... N.º ..... Céd. Identidad: .....

Otros documentos: .....
(Pasaporte - Libreta Enrolam. - etc.)

Domicilio: .....
(Ciudad o Localidad) (Calle) (N.º) (Telef.)

Filiación

Edad Aparente ..... Color del Cutis .....

Color del Cabello ..... Estatura Aproximada .....

Complexión ..... Aspecto Social .....

Señas particulares .....

65969

Ficha confeccionada en Montevideo el 1 de noviembre de 1963.-

076643

ACTIVIDADES

(1) **Laborales:** Profesión Profesora Lugar de trabajo .....

Cargo ..... Antigüedad .....

Otras Actividades .....

(2) **Políticas:** Ideología Unión Popular Actuación .....

Antecedentes Firmante de un manifiesto de la Unión Popular. Marcha 23.XI.962.-

Antecedentes familiares .....

(3) **Sociales:** Estado Civil ..... Religión ..... Figuración .....

Grado Instrucción ..... Lugares que frecuenta .....

(4) **Económicas:** Situación ..... Capital aprox. ..... Vehículo ..... (marca y N.o)

Otros datos .....

Datos Complementarios .....

Apreciación Personal Gral. .....

SERVICIO DE INTELIGENCIA
División I
(Seguridad)

MINISTERIO DE DEFENSA NACIONAL
SERVICIO DE INFORMACION DE DEFENSA
M/F
I.A. 07664-40

Sección .A.
Act. Ant. Nac.
Ficha N.º ~~1212~~

Nombres y Apellidos: GUIARTE, Alejo.-

Fecha de Nacimiento: .....

Lugar de Nacimiento: .....
(País - Ciudad o Localidad - etc.)

Cred. Civ.: Serie ..... N.º ..... Ced. Identidad: .....

Otros documentos: .....
(Pasaporte - Libreta Enrolam. - etc.)

Foto

Domicilio: TACUAREMBO' (1)
(Ciudad o Localidad) (Calle) (N.º) (Telef.)

Filiación

Edad Aparente ..... Color del Cutis .....

Color del Cabello ..... Estatura Aproximada .....

Complexión ..... Aspecto Social .....

Señas particulares ~~1 lunar~~

.....

Ficha confeccionada en Montevideo, el 3 de junio de 1963.-

076644

032

ACTIVIDADES

(1) Laborales: Profesión ..... Lugar de trabajo .....

Cargo ..... Antigüedad .....

Otras Actividades .....

.....

(2) Políticas: Ideología Comunista.- Actuación .....

Antecedentes .....

Antecedentes familiares .....

(3) Sociales: Estado Civil ..... Religión ..... Figuración .....

Grado Instrucción ..... Lugares que frecuenta .....

(4) Económicas: Situación ..... Capital aprox. ..... Vehículo .....
marca y N.o

Otros datos: 2 Suplente del ler. Titular al Concejo Departamental de Tacuarembó, en las elecciones de 1962.-

Datos Complementarios .....

Apreciación Personal Gral. .....

.....

.....

SOLARTE

Alejo 753

FECHA	DOCUMENTOS	076644 ANTECEDENTES A REGISTRAR
8/VI/ 1966	B51/D.2	-Integrante del FIDEL de Tacuarembó.-Indica (1)

FECHA	DOCUMENTOS	076644	ANTECEDENTES A REGISTRAR

J. C. J.
Dpto. 1

076644

55

Apellidos GULARTE

Nombres ALEJO

Documentos Afiliado al P.C. No. 17503

Ant, Secc: A B C D E G V

☐ ☐ ☐ ☐ ☐ ☐ ☐

Secreto

076644 **ANTECEDENTES**

8-1-76.- Doc. 0001/76.- (UU) EVAL. B-2

Nac.: Oriental

Edad: 53 años

F.Ingreso: 8-5-62

Dom.: Sauce de Tranquera. (TACUAREMBO)

Doc.: TDC 707

Ocup.: Agrario.Maní

076645-1

JUNTA DE COMANDANTES EN JEFE
S. I. D.

Dep. I Secc. I
Sub Secc. A/N
Ficha Nro. _____ Confec. 12/9/77

GUARTE Almiro
Apellidos Nombres

DOCUMENTOS: C/C 28 años C/I. _____
Serie Nro. Nro. Dpto.

OTROS DOC. _____
Pasaporte Lib. Enrol. etc.

NACIMIENTO: 28 años _____
Fecha Lugar

DOMICILIO: Km 297 - Ruta 9 Chuy (Rocha)
Calle Nro. Teléf. Ciudad o Localidad

PROFESION U OCUPACION: ~~Jornalero Construcción~~

LUGAR: ~~Pintemar~~ CARGO: _____

IDEOLOGIA POLITICA: _____ CLASIFICACION: _____

DATOS COMPLEMENTARIOS: _____
Est. Civil ~~110983~~ Cónyuge Hijos

Otros familiares

052

076645

Fecha	Documentos	ANTECEDENTES A REGISTRAR
17/5/76	D. 0668	-Afiliado al Partido Comunista No. 51720 desde el 30/11/70. Presentado por Victor Hugo Dorrego. Eval. B-1 (U).-

F3

J. C. I.
Dpto. 1

076645

12/9/77

Apellidos GULARTE

Nombres Almiro

Documentos: AFILIADO AL PARTIDO COMUNISTA No. 51720

Ant. Secc.	A	B	C	D	E	G	V
	☐	☐	☐	☐	☐	☐	☐

Secreto

076645 ANTECEDENTES 154

FECHA INGRESO: 30/11/ 70

EDAD: 28 años

DOMICILIO: Km 297 - Ruta 9 - Chuy - Rocha

PROFESION: Jornalero -Construcción -Pintemar

17/5/76 - D. 0668 - Eval. B-1 (U) -

076646-9

JUNTA DE COMANDANTES EN JEFE

S. I. D.

Dep. I [redacted] c. I

Sub Secc. A[redacted]

Ficha Nro. _____ Confec. 21.3.83.

GULARTE CARDOSO — Ariel Artigas

Apellidos — Nombres

DOCUMENTOS: C/C ARB-10436 — C/I 1.552.188

Serie — Nro. — Nro. — Dpto.

OTROS DOC. 032.069

Pasaporte — Lib. Enrol. — etc.

NACIMIENTO: 18.5.51 — Blanquillo(Durazno)

Fecha — Lugar

DOMICILIO: Apóstoles 3577

Calle — Nro. — Teléf. — Ciudad o Localidad

PROFESION U OCUPACION: Mecánico

LUGAR: _____ **CARGO:** _____

IDEOLOGIA POLITICA: _____ **CLASIFICACION:** _____

DATOS COMPLEMENTARIOS: _____

Est. Civil — Cónyuge — Hijos

Hijo de Pilar Gularte e Ildafonsa Cardoso [redacted]

Otros familiares

82

Fecha	Documentos	076646 ANTECEDENTES A REGISTRAR
21.3.83	20728/82 Pag. 03	-20.9.82-A través del Consulado Uruguayo en San Paulo, solicita autorización para expedir pasaporte.Eval: A-1 (M).-
25.3.83	22644/82	5.11.82:El M.RR.EE. comunica al Consulado uruguayo en San Pablo,que se autoriza la expedicion del Pasaporte a el causante.-Eval:A-1(AD)
21.4.83	22645/49	-8.11.82: Idem Doc.22644/82.- Eval.A-1 (Y)

076647-7

JUNTA DE COMANDANTES EN JEFE

Dep. I Secc. I

Sub Secc. A/N

S. I. D.

(5)

Ficha Nº ..... Confec. 17.3.8

GULARTE SILVERA o SILVEIRA — Armando Francisco (1)

Apellidos — Nombres

DOCUMENTOS: C/C BKB 09832 — C/I. 1.021.744 (2)

Serie — Nº — Nº — Dpto.

OTROS DOC. .....

Pasaporte — Lib. Enrol. — etc.

NACIMIENTO: 5.9.48 Montevideo (3)

Fecha — Lugar

DOMICILIO: Joaquín Artigas 4119 y Fco. Pla

Calle — Nº — Teléf. — Ciudad o Localidad

PROFESION U OCUPACION: Zapatero - ANTEL (4)

LUGAR: ..... CARGO: .....

IDEOLOGIA POLITICA: ..... CLASIFICACION: .....

DATOS COMPLEMENTARIOS: .....

Cónyuge — Est. Civil — Hijos

~~110934~~

.....

Otros familiares

Fecha	Documentos	076647 ANTECEDENTES A REGISTRAR
1976	D. 0001	- 31.12.68 - Afiliado al Partido Comunista con el Nº 36.480. Según material incautado a raíz de la detención de Rodney T. Arismendi. (EVALUACION B -2.-
1979	D. 0274	- Idem anotación anterior. EVALUACION A-1.-
17.3.81	D.095	14.VII.80 - Presenta recurso ante el Delegado del S.I.D. en el Departamento de Montevideo, al habérsele incluido en la Categoría "C" de C.H.C.P., el que es elevado a este Servicio el 4.II.981, para consideración.-
		ANTECEDENTES QUE REGISTRA LA DNII
		11.VII.974 - Idem anotación del S.I.D. de la fecha 31.12.68
		12.VII.77 - Solicita en la Sec. 12a. , Formulario 396, expidiéndosele Categoría "C".
		15.VI.78 - Presentó conjuntamente con Norberto ARRICLA a Libert Luis AYALA BATISTA, para su afiliación al Partido Comunista, "Operación Morgan"(C)
		02.V.981- Por Exp. Nº 192/D-I/981 de este Servicio se comunica al Delegado del S.I.D. en Mdeo. que esta Dirección ha resuelto mantener al causante en la Cat. "C" de C.H.C.P. (C)

Impr. Nacional 716/79

FECHA	DOCUMENTOS	076647 ANTECEDENTES A REGISTRAR	353
26/2/982	12221/7	Funcionario de ANTEL paso a situacion de disponibilidad el 18.12.80 en aplicacion del Acto Institucional N.7 de fecha 27/6/977.EVALUACION. A-1. (GM) Indica (5) ( ) ( ) ( ) ( )	

FECHA	DOCUMENTOS	076647 ANTECEDENTES A REGISTRAR	054

J. C. J. 076647

Dpto. 1

Apellidos CUARTE SILVERA

Nombres ARMANDO

Documentos Afiliado al P.C. No. 36480

Ant, Secc: A B C D E G V

☐ ☐ ☐ ☐ ☐ ☐ ☐

Secreto

076647 ANTECEDENTES

8-1-76.- Doc. 0001/76.- (UR) EVAL. B-2

Nac.: Oriental

Edad: 20 años

F.Ingreso: 31-12-68

Dom.: Joaquín Artigas 4119 y Fco. Plá

Doc.: BKB 09832

Ocup.: Zapatero

J. C. J. 076647

Dpto. 1

Apellidos GUIARTE SILVERA

Nombres Armando

Documentos: Af. al P.C.No.: 36480

Ant, Secc.	A	B	C	D	E	G	V
	X						

Secreto

076647 ANTECEDENTES

8.1.76 - Doc. 0001 - Eval. B - 2

Or. 20

31.12.68

Joaquín Artigas 4119 y Fco. Plá

BKB 09832

Zapatero.-

SERVICIO DE INFORMACION
DE DEFENSA
Dep. I

076648-5

~~1135~~

Ficha Nº ..... confeccionada el 22-V-967

Sección 11

POTO

Apellidos GULARTE

Nombres Averasturi

Fecha de Nacimiento: .....

Lugar de Nacimiento: .....

Cred. Civ.: ..... Ced. Identidad: .....

Prontuario: ..... F. Censal: .....

Padre: .....

Madre: .....

Domicilio: ..... Ciudad: .....

Otros datos (Documentos y señas personales) 16º Titular a la Cámara de Senadores; 23º Titular a la Junta Electoral y 1er.Suplente del 7º Titular a la Junta Dptal.

~~65978~~

Form. 3

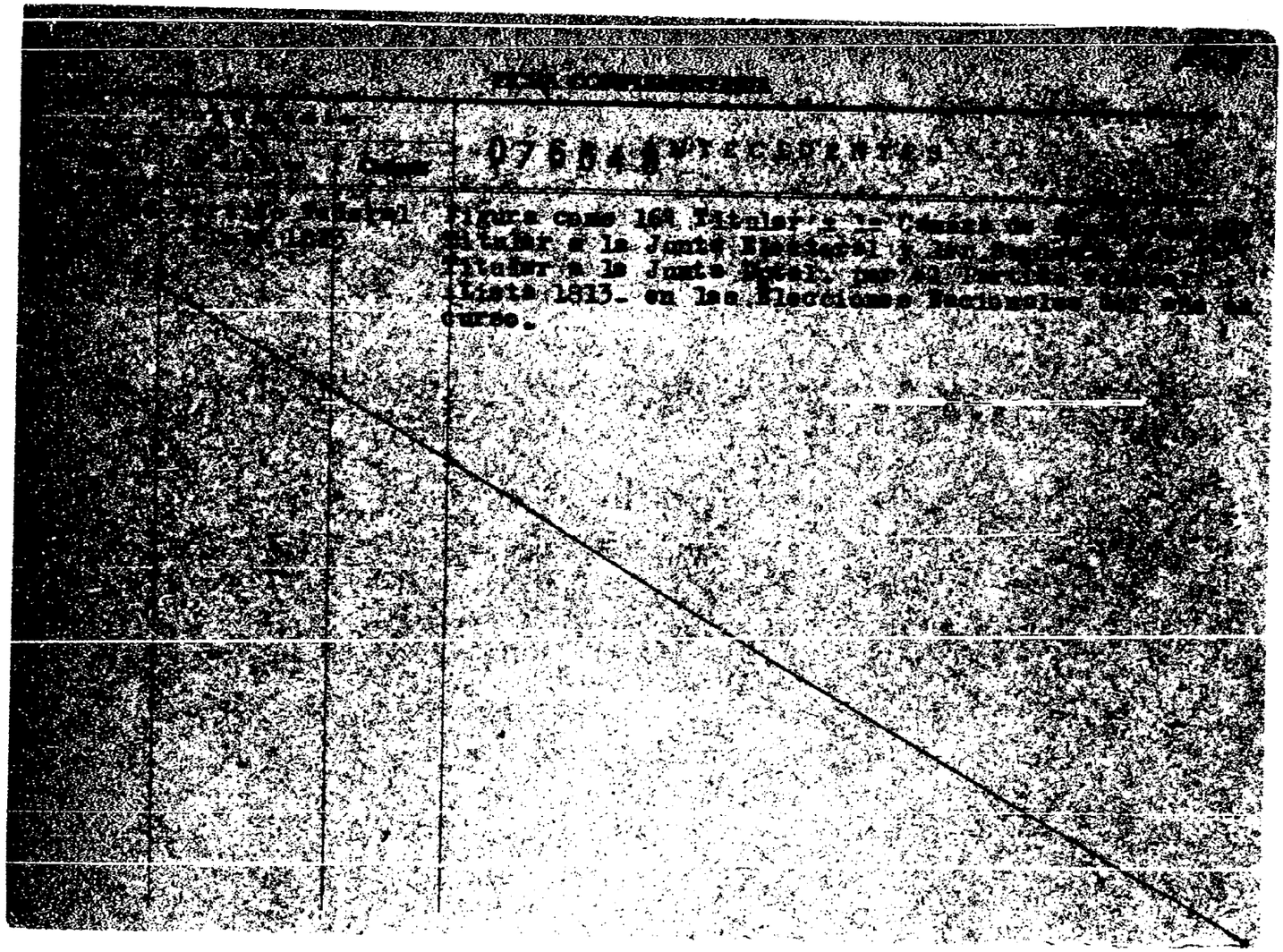

SERVICIO DE INFORMACION DE DEFENSA
Dep. 1

076649-3

Confeccionado el 25/10/71.

VARIOS

FOTO

Apellidos GULARTE RUIDIAS (a) "Gerardo" ②

Nombres CARLOS VLADEMIR

Fecha de Nacimiento 14.10.947 ③

Lugar de Nacimiento Santana Do Livramento -Brasil ④

Est. Civil

Cred. Cívica Céd. Identidad 1.116.506.

Otros Documentos

Ocupación

Padre Taltivio ⑤

Madre Nelsa ⑥

Domicilio Melo 2435 Apto. 1 ⑦ Ciudad

Otros datos

~~14325~~

FICHA COMPLEMENTARIA

F 52

DOCUMENTO		076649 ANTECEDENTES
Fecha	Origen	
8/10/71.	R.72 -D.237.	Ocupó la Universidad de la República el 8/10/71, siendo desalojado a las 16.00 horas por la fuerza pública. (W).
24.1.74 JPM PM	107 12.973	X.973 -Solicita certificado de "Buena Conducta" para viajar al extranjero. Como resultado de elementos extraidos a sediciosos detenidos se logra identificarlo como integrante del sector estudiantil de la organización subversiva. Al procederse a su detención y no ser hallado, en los proximos días se libra la solicitud de captura. Ind. Ⓐ⑦ (DD).-

076650

JUNTA DE COMANDANTES EN JEFE

S. I. D.

Dep. A. e N. Secc. I

Sub Secc. A/N

Ficha No. ..... Confec. 9.5.83

GULARTE ..... Danubio .....

Apellidos Nombres

DOCUMENTOS: C/C. ..... **C/I.** .....

Serie No. No. Dpto.

OTROS DOC. .....

Pasaporte Lib. Enrol. etc.

NACIMIENTO: .....

Fecha Lugar

DOMICILIO: .....

Calle No. Teléf. Ciudad o Localidad

PROFESIÓN U OCUPACIÓN: Sdo. .....

LUGAR: ..... **CARGO:** .....

IDEOLOGÍA POLÍTICA: ..... **CLASIFICACIÓN:** .....

DATOS COMPLEMENTARIOS .....

Est. Civil Cónyuge Hijos

.....

Otros familiares

~~190875~~

FECHA	DOCUMENTOS	076050 ANTECEDENTES A REGISTRAR	052
9.5.83	0187/80 Fág. 4	1972: Según surge de declaraciones de Pascual LATRONICO, el causante estaba vinculado al aparato que funcionaba en la 4ta, Dirección del P.C., el que tenía como objetivo la infiltración, captación y obtención de información en las FF.AA. y la Policía a través de sus integrantes.-Eval:B-2(AD)	

FSA

076651-9

JUNTA DE COMANDANTES EN JEFE
S. I. D.

Dep. I Secc. I
Sub Secc. A/N
Ficha Nro. 7/11/87 Confec.

GULARTE (Apellidos) Elbio Omar (Nombres)

DOCUMENTOS: C/C JCA-2732 (Serie, Nro.) C/I. ..... (Nro., Dpto.)

OTROS DOC. ..... (Pasaporte, Lib. Enrol., etc.)

NACIMIENTO: 32 años (Fecha) ..... (Lugar)

DOMICILIO: Parada Herrera (Calle) Colonia Córdoba (Nro.) ..... (Teléf.) Salto (Ciudad o Localidad)

PROFESION U OCUPACION: Productor Medianero

LUGAR: Agricultura CARGO: .....

IDEOLOGIA POLITICA: ..... CLASIFICACION: .....

DATOS COMPLEMENTARIOS: .....
Est. Civil 10985 Cónyuge Hijos

Otros familiares

B2

Fecha	Documentos	076651 ANTECEDENTES A REGISTRAR
30/4/76	0571	-Afiliado al Partido Comunista No.56635 desde el 19.7.71.Presentado por H. Iriondo.Eval.B.1(K).-

J. C. J. 7/11/77 076651

Dpto. 1

Apellidos GULARTE

Nombres Elbio Omar

Documentos. AFILIADA AL PARTIDO COMUNISTA Nº56635

Ant. Secc. A B C D E G V

Secreto

ANTECEDENTES 076651

EDAD: 32 años

DOMICILIO: Parada Herrera-Colonia Córdoba-Salto

DOCUMENTO: C.C.JCA-2732

PROFESION:Productor Medianero-Agricultura

Doc.0571-30/4/76-Eval.B.1.(K).-

SERVICIO DE INTELIGENCIA
División I
(Seguridad)

MINISTERIO DE DEFENSA NACIONAL
SERVICIO DE INFORMACIÓN DE DEFENSA
M/F
I.A. 076652-7

Sección «A»
Act. Ant. Nac.
Ficha N.º 1213.

Nombres y Apellidos: GULARTE Enrique

Fecha de Nacimiento:

Lugar de Nacimiento:
(País - Ciudad o Localidad - etc.)

Cred. Civ.: Serie N.º Ced. Identidad:

Otros documentos:
(Pasaporte - Libreta Enrolam. - etc.)

Foto

Domicilio:
(Ciudad o Localidad) (Calle) (N.º) (Telef.)

Filiación
- Edad Aparente Color del Cutis
- Color del Cabello Estatura Aproximada
- Complexión Aspecto Social
- Señas particulares

~~110988~~

Ficha confeccionada en Montevideo el 9 de mayo de 1963.

076652

F-2

ACTIVIDADES

(1) Laborales: Profesión ..... Lugar de trabajo .....

Cargo ..... Antigüedad .....

Otras Actividades .....

.....

(2) Políticas: Ideología COMUNISTA ..... Actuación .....

Antecedentes Firmó declaración de guadadores y viejos militantes del Partido Comunista que será entregada al XVIII Congreso.El Popular del 37.VI.962.-

Antecedentes familiares .....

(3) Sociales: Estado Civil ..... Religión ..... Figuración .....

Grado Instrucción ..... Lugares que frecuenta .....

(4) Económicas: Situación ..... Capital aprox. ..... Vehículo .....
marca y N.o

Otros datos .....

Datos Complementarios .....

Apreciación Personal Gral. .....

.....

.....

076653-5

1149

SERVICIO DE INFORMACION DE DEFENSA

Dept. I

Sección: 21

Ficha Nº ..... confeccionada el 22-V-967

FOTO

Apellidos GULARTE

Nombres Eugenio

Fecha de Nacimiento: .....

Lugar de Nacimiento: .....

Cred. Cív.: ..... Ced. Identidad: .....

Prontuario: ..... F. Censal: .....

Padre: .....

Madre: .....

Domicilio: ..... Ciudad: .....

Otros datos (Documentos y señas personales) 68º Titular a la Cámara de Senadores.

~~65073~~

Fórm. 3

[illegible]

[illegible] 1878653 [illegible]

[illegible] como 68º Titular a la [illegible]
[illegible] Partido Federal -Lista [illegible] en las Elecc[illegible]
[illegible]cionales del año en curso.

SERVICIO DE INTELIGENCIA
Div. I (Seguridad)
Sección

MINISTERIO DE DEFENSA NACIONAL
SERVICIO DE INFORMACION DE DEFENSA M/F

~~2-07~~
A-1

Ficha N.° I. V. 62 076654-3 confeccionada el 10-XI-1953.

Apellidos GULARTE GONZALEZ

Nombres Eugenio

Fecha de Nacimiento: 24-XII-1927.-

Lugar de Nacimiento: 1ra. Secc. Rivera.-

Cred. Civ. H.A.B. 11.558 Ced. Identidad:

Padre: Eugenio Gularte

Madre: Isolina González

Domicilio: Ciudad:

Otros datos: (Documentos y señas personales)

~~65974~~

FICHA COMPLEMENTARIA

Ex-2

Documento			076654 Antecedentes
N.°	Fecha	Origen	
Of.987.	10-XI-953.	Grp.A.5.	- Ingresó como Soldado el 1-XI-1953.-
Mem.13.	11-I-954.	J.P.M.	- 13-VI-952, Desacato Secc. 19a. Juzgado Letrado de Instrucc. y Correcc. de 4to. Turno. - 5-IX-952, Juegos de azar, Secc. 21a., Juzgado de Paz de la 13a. Secc.-

MINISTERIO DE DEFENSA NACIONAL M/F.
SERVICIO DE INFORMACION DE DEFENSA
076655-0

251

SERVICIO DE INTELIGENCIA
División I
(Seguridad)

Sección -A-
Act. Ant. Nac.
Ficha N.º 4224

Nombres y Apellidos: GUIARTE. Eulalio

Fecha de Nacimiento: .....

Lugar de Nacimiento: .....
(País - Ciudad o Localidad - etc.)

Cred. Civ.: Serie ..... **N.º** ..... **Ced. Identidad:** .....

Otros documentos: .....
(Pasaporte - Libreta Enrolam. - etc.)

Foto

Domicilio: .....
(Ciudad o Localidad) (Calle) (N.º) (Telef.)

Filiación

Edad Aparente ..... **Color del Cutis** .....
Color del Cabello ..... **Estatura Aproximada** .....
Complexión ..... **Aspecto Social** .....
Señas particulares .....
.....

Ficha confeccionada en Montevideo **el** 23 de marzo de 1963.

076655

ACTIVIDADES

(1) Laborales: Profesión ..... Lugar de trabajo .....

Cargo ..... Antigüedad .....

Otras Actividades .....

.....

(2) Políticas: Ideología Comunista. ..... Actuación .....

Antecedentes 2do. suplente, del 2do. titular por el FIDEL. a la Junta Electoral de Ca. Largo, en las elecciones del año 1962.

Antecedentes familiares .....

(3) Sociales: Estado Civil ..... Religión ..... Figuración .....

Grado Instrucción ..... Lugares que frecuenta .....

(4) Económicas: Situación ..... Capital aprox. ..... Vehículo ..... marca y N.o

Otros datos .....

Datos Complementarios .....

Apreciación Personal Gral. .....

.....

.....

SERVICIO DE INFORMACION DE DEFENSA
Dep. 1

076656-8

Confeccionado el 10.10.73

V A R I O S

F O T O

Apellidos GULARTE

Nombres Francisco

Fecha de Nacimiento

Lugar de Nacimiento

Est. Civil

Cred. Civica Céd. Identidad

Otros Documentos

Ocupación

Padre

Madre

Domicilio Barcelona 1628 Ciudad

Otros datos

~~65375~~

752

FICHA COMPLEMENTARIA

DOCUMENTO		076656 ANTECEDENTES
FECHA	ORIGEN	
12.11.72	Doc.1446	Recibe publicaciones de China..qq..

076657-6

SERVICIO DE INFORMACION DE DEFENSA

Dep. 1

Confeccionado el 4 NOV. 1974

V A R I O S

FOTO

Apellidos GULARTE

Nombres Gabino

Fecha de Nacimiento

Lugar de Nacimiento

Est. Civil

Cred Cívica ..... Céd. Identidad .....

Otros Documentos

Ocupación

Padre

Madre

Domicilio ..... Ciudad .....

Otros datos

65976

Imp. CHIESA Hnos. Ltda. 10.000 - 12 - 73

B2

FICHA COMPLEMENTARIA

DOCUMENTO		076657 ANTECEDENTES
Fecha	Origen	
19.NOV.71	AHORA DOC. 14	- Conjuntamente con Hermes FULLE hace declaraciones para AHORA como integrante del la Coordinadora " O " del Frente Amplio demostrando su confianza de que el Frente Amplio gana las elecciones.-(SS)-
12.7.83	26314/1007	-1971/1978: En información referente al P.C. obtenida por el Depto.III/S.I.D. en éste período se establece: Integrante de la Regional 3 (16). Asistió a la Conferencia Nacional del Partido Comunista entre el 1 y 2 de diciembre de 1972.Eval A-2 (BR).-

076658-4

JUNTA DE COMANDANTES EN JEFE

S. I. D.

Dep. I Secc. I

Sub Secc. A/N

Ficha Nº ..... Confec. 30.6.82

GULARTE HEBER

Apellidos Nombres

DOCUMENTOS: C/C. ..... C/I. .....

Serie Nº Nº Dpto.

OTROS DOC. .....

Pasaporte Lib. Enrol. etc.

NACIMIENTO: .....

Fecha Lugar

DOMICILIO: Velazco Lombardi Nº3928 (en 1971)

Calle Nº Teléf. Ciudad o Localidad

PROFESION U OCUPACION: .....

LUGAR: ..... CARGO: .....

IDEOLOGIA POLITICA: ..... CLASIFICACION: .....

DATOS COMPLEMENTARIOS .....

Est. Civil Cónyuge Hijos

.....

Otros familiares

~~167483~~

0766 38

Fecha	Documentos	ANTECEDENTES A REGISTRAR
14.01.982	D.10978	13.05.981: En la fecha ingresa como afiliado a la U.J.C. (Unión de Juventudes Comunistas) con el Nº29838, según material incautado por OCOA en procedimiento realizado el 21.12.981.- EVALUACION:A-1.-
15.06.82	....	Memo(A)Nº1272/82 para la 2a.Div.del E.M.G.A.- (i).-

076659-2

JUNTA DE COMANDANTES EN JEFE

S. I. D.

Dep. I Secc. I

Sub Secc. A/N

Ficha Nº ..... Confec. .....

GULARTE CORREA de XIMENEZ — Apellidos

Herminda Enart — Nombres

DOCUMENTOS: C/C BNA 22.175 — Serie / Nº — C/I. 971.323 — Nº / Dpto.

OTROS DOC. ..... — Pasaporte / Lib. Enrol. / etc.

NACIMIENTO: 30/1/943 — Fecha — Montevideo — Lugar

DOMICILIO: Av. 8 de Octubre Nº 3886 Apto. 3 (desde 1972).- — Calle / Nº / Teléf. / Ciudad o Localidad

PROFESION U OCUPACION: Funcionaria.

LUGAR: I.M.de M. (desde 1976) CARGO: Técnico Profesional

IDEOLOGIA POLITICA: ..... CLASIFICACION: .....

DATOS COMPLEMENTARIOS: Or. Casada. — Est. Civil / Cónyuge / Hijos

Hija de Francisco y de Altamira 11988 — Otros familiares

Fecha	Documentos	076659 ANTECEDENTES A REGISTRAR
29/5/80	D.N.I.I.	25/10/969- Según Informe Nº 862 se trata de un activa izquierdista de la Facultad de Veterinaria. C.H.C.P. Secc. 15ta. Nº 1885/20/11/978 de Mdeo. a nombre de GULARTE CORREA de XIMENEZ, Herminda Enart.- (N)

Imp. Nacional 716/79

SERVICIO DE INFORMACION DE DEFENSA
Dep. I

076660-0

..... **Sección**
Act. Ant. Nac.
Ficha Nº .....

Nombres y Apellidos: GUIARTE, Ibérico.-

Fecha de Nacimiento: .....

Lugar de Nacimiento: .....
(País - Ciudad o Localidad - etc.)

Cred. Cív.: Serie ..... Nº ..... Ced. Identidad: .....

Otros documentos: .....
(Pasaporte — Libreta Enrolam. — etc.)

FOTO

Domicilio: Montevideo, Paulina Luici No.1923.-
(Ciudad o Localidad) (Calle) Nº Teléf

Filiación

Edad aparente ..... Color del Cutis .....

Color del Cabello ..... Estatura Aproximada .....

Complexión ..... Aspecto Social .....

Señas particulares .....

~~110939~~

Ficha confeccionada en MONTEVIDEO el 30 de Agosto de 1968

Form. 1

076660

ACTIVIDADES

(1) **Laborales:** Profesión ..... Lugar de trabajo .....

Cargo ..... Antigüedad .....

Otras Actividades .....

(2) **Políticas:** Ideología Comunista Actuación U.J.C.

Antecedentes .....

Antecedentes familiares .....

(3) **Sociales:** Estado Civil ..... Religión ..... Figuración .....

Grado Instrucción ..... Lugares que frecuenta .....

(4) **Económicas:** Situación ..... Capital aprox. ..... Vehículo .....
marca y Nº

Otros datos .....

Datos Complementarios .....

Apreciación Personal Gral. .....

GULARTE, Idérico. 053

FICHA COMPLEMENTARIA

Documento		076660 ANTECEDENTES
Fecha	Origen	
30-VIII-1968.	B-72-D-32.	- Domiciliado en la Calle Paulina Luici No.1923.-
III/62	Mondel Nº 161	- En Marzo de 1962, se establece que es Afiliado a la "Unión de Juventudes Comunista"(U.J.C.) Círculo "Quinta Sánchez" desde el 23 de Noviembre de 1958, siendo Titular del Carnet de Afiliado No.1167.-

FICHA COMPLEMENTARIA

F-54

Documento		076660 ANTECEDENTES
Fecha	Origen	
—		

J. C. J. 076660

Dpto. 1

FS

Apellidos GULARTE

Nombres IBERICO

Documentos Afiliado al P.C. No. 00059

Ant, Secc: A B C D E G V

☐ ☐ ☐ ☐ ☐ ☐ ☐

Secreto

076660 ANTECEDENTES

F 56

8-1-76.- Dos. 0001/76.- (UU) EVAL. B-2

Nac.: - - - - -

Edad: - - - - -

F.Ingreso: - -.- -.23

Dom.: la dirección es en Ndeo.

Doc.: Carece

Ocup.: carece

SERVICIO DE INFORMACION
DE DEFENSA

Dep. I

Sección 12

076601-8

Ficha Nº ..... confeccionada el 22-V-967

FOTO

Apellidos GUIARTE

Nombres Ilda.

Fecha de Nacimiento: .....

Lugar de Nacimiento: .....

Cred. Cív.: ..... Ced. Identidad: .....

Prontuario: ..... F. Censal: .....

Padre: .....

Madre: .....

Domicilio: ..... Ciudad: .....

Otros datos (Documentos y señas personales) 48º Titular a la Cámara de Senadores.

65928

Ejem. 3

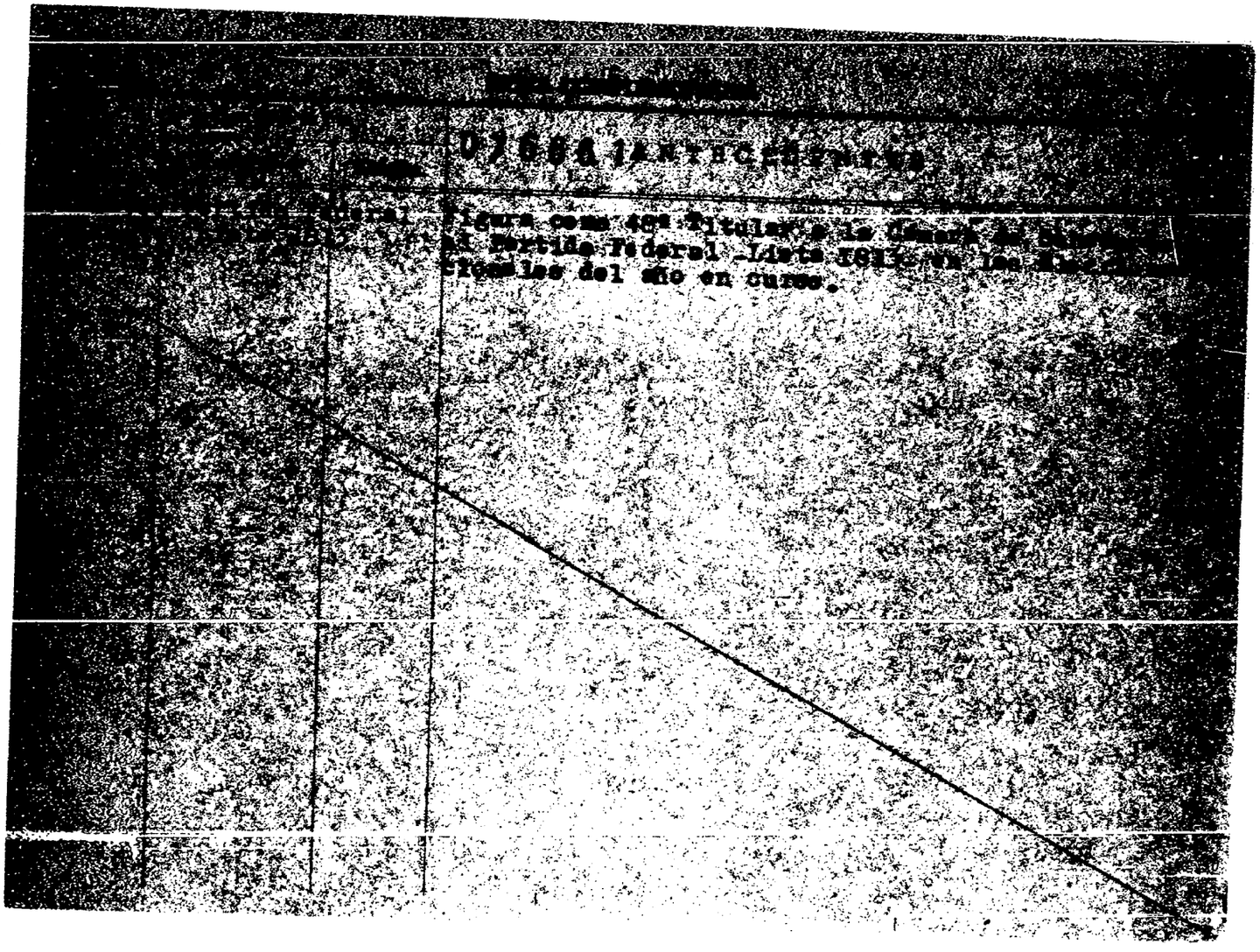

SERVICIO DE INFORMACION DE DEFENSA

Dep. 1

V A R I O S

076662-6

Confeccionado el 8 NOV. 1973

FOTO

Apellidos GULARTE SUAREZ

Nombres Jacinta

Fecha de Nacimiento

Lugar de Nacimiento

Est. Civil

Cred. Cívica Céd. Identidad 1.022.614

Otros Documentos

Ocupación

Padre

Madre

Domicilio Amado Nervo 3714 Ciudad

Otros datos 65979

152

FICHA COMPLEMENTARIA

DOCUMENTO		076662 ANTECEDENTES.
FECHA	ORIGEN	
12.7.72	Doc.1987 Eval. A-2	Figura en una relación de visitantes al extremista AIRES GULARTE Nélson.-(SS)- 16/10/78.- Se hizo Memo (A) No.2577/978 para la 2da.Div.del E.M.E. (SS)-

076663-4

SERVICIO DE INFORMACION DE DEFENSA

Dep. 1

VARIOS

Confeccionado el 13.4.78

FOTO

Apellidos GUIARTE

Nombres Jorge Damiao

Fecha de Nacimiento 22 años(1978)

Lugar de Nacimiento Uruguay Brasileño (1)

Est. Civil Soltero Casado(2)

Cred. Cívica _____ Céd. Identidad 1.001.280.823(3)

Otros Documentos _____

Ocupación _____

Padre _____

Madre _____

Domicilio Caruguati 1004 Ciudad _____

Otros datos: _____

~~65980~~

FICHA COMPLEMENTARIA

DOCUMENTO		076663 ANTECEDENTES
Fecha	Origen	
10.4.78 PD. 6 a 6	382	3.4.78 -Detenido conjuntamente con un grupo de personas por efectivos de la 12a. Sección Policial del departamento de Rocha, al tenerse información de que próximo al kilómetro 210 de la ruta Gral. Leonardo Olivera de desplazaba una persona del sexo masculino totalmente desnudo. Quién resultó ser Alvaro Aurelio Armesto Barbagelata. Cabe acotar que todos los detenidos poseen antecedentes en la Brigada de Na rcóticos, por consumo de estupefacientes.- (DD)
10.4.78 PD. 6 a 6	385	6.4.78 -Recuperó la libertad por disposición del JLI de 4to. Turno (DD)
15.04.81 P.D. 101/81	Doc.2887	10.04.81-Fue detenido por provocar disturvios en el Bar "San Antonio", el mismo fue puesto en libertad(GG)

Indica del 1 al 3

SERVICIO DE INTELIGENCIA

MINISTERIO DE DEFENSA NACIONAL
SERVICIO DE INFORMACION DE DEFENSA

M/F

I.A. 0117-9085

076664-2 ~~1216~~

Fecha Montevideo, 30 de diciembre de 1949.

Ficha Nº 546

Nombre GULARTE, José.

Nacionalidad

Profesión o actividad

Lugar de nacimiento

Documentos que posee

Domicilio Teléf

FOTO

FILIACION

Edad aparente color del cutis de los cabellos estatura aspecto social señas particulares

~~110990~~

Fecha	Contenido
1) 30.XII.49	Justicia.
2) 30-XI-958	.-III-A_1-Ast.8.-

Lugares donde frecuenta .....

..... afiliado a .....

.....actividad política y donde actúa

.....COMUNISMO.....

Antecedentes policiales.....

..... vehículos que posee o que guía

..... nombre y número de

personas que forman su familia.....

.....

.....

DATOS COMPLEMENTARIOS

1) Redactor Responsable del Periódico "Artigas"(Órg.de la Agrup."Luis Carlos Prestes" de Malvin).-

2) Candidato a la Cámara de Representantes por el Patido Comunista en las próximas elecciones de noviembre de 1958.-

MINISTERIO DE DEFENSA NACIONAL M/F
SERVICIO DE INFORMACION DE DEFENSA
I.A. 0117-9084
SERVICIO DE INTELIGENCIA

076665-9 ~~1215~~

Fecha 23-X-948.-
Ficha N.º 252-

FOTO

Nombre GULARTE, José.-
Nacionalidad
Profesión o actividad ALBAÑIL (1)
Lugar de nacimiento
Documentos que posee
Domicilio Teléf.

FILIACION

Edad aparente color del cutis de los cabellos estatura aspecto social ~~110991~~ señas particulares

ver ficha indivicual- Cerro Largo-
er fi

076665

Fecha	Contenido
Inf.Viejo.-(1)	
2) 8-III-48	Reg.Cab.Nº8

F52

Lugares donde frecuenta

afiliado a COMUNISMO

actividad política y donde actúa

(1)Delegado a mesa inscriptora en Cerro Largo.-

Antecedentes policiales

vehículos que posee o que guía

nombre y número de

personas que forman su familia

DATOS COMPLEMENTARIOS

2) Según informes de la Policía de Cerro Largo, es un activo militante comunista.-

FICHA COMPLEMENTARIA

DOCUMENTO		076665 ANTECEDENTES
Fecha	Origen	
30.4.76	D. 0572	Afiliado al P.C. de Cerro Largo con el Carnet No. 26, con fecha de ingreso en 1923.-Secc. Melo.- Indica (1) .- Evaluación B-1.-(I).-

034

FICHA COMPLEMENTARIA

DOCUMENTO		076665 ANTECEDENTES
Fecha	Origen	

J. C. J. 1 076065 F55

Dpto. 1

Apellidos CHILARTE

Nombres JOSE

Documentos Afiliado al P.C. No. 00026

Ant, Secc: A B C D E G V

☐ ☐ ☐ ☐ ☐ ☐ ☐

Secreto

076665 **ANTECEDENTES** 56

8-1-76.- Dgo. 0001/76.- (III) EVÁL. B-2

Ingr.: - - - -

Edad: - - - -

F.Ingreso: - -. - -. 23

Dom.: la dirección es en Mdeo.

Doc.: carece

Ocup.: Albañil

SERVICIO DE INFORMACION DE DEFENSA

Dep. 1

V A R I O S

076666-7

Confeccionado el 24/10/77

E

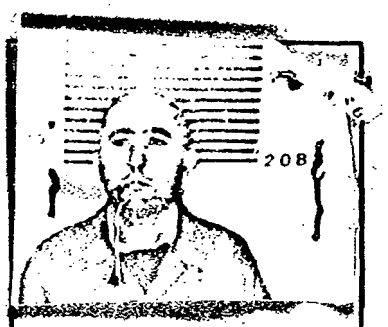

Apellidos GULARTE (Alias "PEPE") (4)

Nombres José Adolfo

Fecha de Nacimiento

Lugar de Nacimiento

Est. Civil Concuvino (7)

BCA 30402 (10)

Cred. Cívica 14.389 (1) No se Céd. Identidad 820.316 (5)

registra en el Registro Electoral.

Otros Documentos

Ocupación Construcción "ez" (2) Empleado de CASMU (8)

Padre

Madre

Domicilio Quinta "Sanchez" (3) Felipe Cardozo 2090 Blok 1 Apto.103 (6) Ciudad FELIPE CARDOZO BLOCK 4 J [illegible] (11)

Otros datos: 3 hijos (9)

chiesa hnos. - 4 000 - 5/77

FICHA COMPLEMENTARIA

DOCUMENTO		076666 ANTECEDENTES Fs-2.
Fecha	Origen	
26/11/76	D. 1490	-Detenido por M.R.S. el 9/1/76. Figura en una relación de altas al 31/10/76. Procesado.- (U).
4.12.976	1527 EMR.1.	-Figura como Alta en el EMR 1. el día 12.10.976.(P).-
13.1.78	D.0058	-"JUSTICIA" de fecha 23.6.58, pag. 6, col. 6; Hizo uso de la palabra en el acto de inauguración del local en la Quinta Sanchez, del Seccional 10a. del Partido Comunista.- 11.7.74: Afiliado No. 3167 al P.C. desde el 18.5.53, según material incautado a raíz de la detención de Rodney Tibaldo Arismendi, el 8.5.74.- 8.12.76-Figura en una nómina de altas del E.M.R.1 el 12.10.76-(U).-Indica (1) al (3).-
14.4.78 Memo 17/0/78 O.C.O.A.	0433	-Dentro del Aparato Político del P.C.U. se desempeña como Secretario del Seccional Este, Regional 5. Dentro del Aparato Armado del P.C.U. se desempeña como Jefe de Grupo el 2.8.76. Procesado por hallarse incurso "prima-facie" en el delito previsto en el Art. 60(V), Art. 60(I) Nral. 6to. en relación al Art. 60 (XII) del C.P.M. (BB).-

FECHA	DOCUMENTOS	ANTECEDENTES A REGISTRAR 070000 F. 3
		GILARTE José Adolfo
20/4/79	Doc:477	Figura en relación de CONDENADOS al 28/2/79. Fue CONDENADO el 15/2/79. Fue CONDENADO el 15/2/79.CAUSA:5 años y 6 meses de Penitenciaría.- JUEZ:1a.I.1er.T.-FECHA DE DETENIDO:9/1/76.-ANTECEDENTES:Sentencia en 1ra (i).-
2/9/81	Doc.7462	Liberado en el ámbito de la Armada quedando bajo el Régimen de Libertad Vigilada desde el 4/VIII/81. Siendo controlado por la 2da División de la Armada, fijando domicilio en Felipe Cardozo 2090 Block 1 Apto. 103. Eval.: A-2.- (EY).
4.9.81	**Doc.7532**	**Figura en una relación de Liberados del E.M.R.1, con fecha 14.8.81.- EVAL:A-1 (SJ)**
29.3.77.	Doc.0290	Recluso No. 2083.- Detenido:9.1.76.- Movimiento:PC.- Sector: Regional 5.- Responsabilidad: Secretario de propaganda.- Actividades comprobadas: Afiliado alfines de 1964-En 1973 solo compra revistas y colabora con dinero-En 1974 le proponen colaborar con el Secretario de Organización de la Regional 5 de la Seccional Este, en el cual no llegó a funcionar-En noviembre de 1975 Daniel Banina le propone el cargo de Propaganda el cual acepta Reuniones con Banina y con el Secretario-Vinculado a: Daniel Banina Crocco,Lilian Correa Nieves y Ricardo Gonzalez.- Formula K: C.Ner.Ner.- TIPIFICACION: Asociación Subversiva-Conspiración.- Juzgado: JMI 2T. Unidad captora FUSNA.- Ingresó al EMIR: 12.10.76.- Eval.A-1. Ind. (7) al (9).- (PR)
24.10.81	**Doc.8878**	**Figura en una nómina actualizada al 21.10.81, de Libertades Vigiladas en el ámbito de la Armada.- Eval. A-1 (PR)**

FECHA	DOCUMENTOS	076666 ANTECEDENTES A REGISTRAR Fs. 4
24.09.81	Doc.8176	-Figura en una Relación de Movimiento de Recluídos al 31. 07.81. Movimiento: Condenado - Fecha:26.06.81 - Causa: Libertad definitiva - Juez: 1a.Instancia 1er. turno - Fecha de detanción: 09.01.76 - Antecedentes: Condenado el 15.02.79 a 5 años y 6 meses de prisión. Eval:A-1 (AN)
21.10.81	Doc.8829	-Figura en una relación de Movimiento de Recluídos al 31. 08.81. Movimiento: Baja del EMR1 - Fecha: 15.08.81 - Causa: Libertad definitiva - Juez: 1a.Instancia 1er. turno - Fecha de detención: 09.01.76 - Antecedentes: Condenado el 15.02.79 a 5 años y 6 meses de prisión. Eval.: A-1 (AN)
14.12.81	D.10293	Figura en unarelación de liberados al 4.12.81. CAUSA:Lib. Def.9.7.81. FECHA DE LIBERACION:14.8.81. EVAL:A-1. (VM).

FECHA	DOCUMENTOS	076666 ANTECEDENTES A REGISTRAR Fs. 5
16.02.82	D. 5757/81/ 22	-Figura en una relacion de la Corte Electoral, de ciudadanos inscriptos en el Registro Civico Nacional, que se encuentran comprendidos en el Art. 1, Literal "B" del Acto Institucional No. 4, con prohibicion de ejercer el derecho de voto. (Procesados por delitos de "Lesa Nacion").EVALUACION A-1(VL) Indica (10) (4)
16.02.82	D.6004/81/ 29	-Se encuentra comprendido en el Art.1o. literal b) del Acto Institucional No.4,por haber sido procesado el 2 / VIII / 976 por los delitos previstos en. C.P.M. 60 (V) ; 60 (I) Inc. U1 en rel. al 60 (XII) C.P.O. EVALUACION A-1 (LA)
1.3.82	D.11906	Figura en una nómina de Libertades Vigiladas en el ámbito de la Armada al 9.2.82. EVAL:A-1, (VM).
28.5.82	15357	-Libertad Vigilada de la Armada al 25.5.82.Eval:A-1.(TT)
14.04.82	D.13767	- Figura en una relación de liberados por la J.M. al 31.12 81.-FECHA DE DETENCION:09.01.76-FECHA DE LIBERADO:14.08.81 Indica (11) Eval.A-1 (Y)
11.9.82	18939	- Figura en una nómina de "LL.VV." en el ámbito de la Armada al 8.9.82. Eval. A-1. (ME)

FECHA	DOCUMENTOS	076660 ANTECEDENTES A REGISTRAR Ps.6
2.12.82	22729	-Figura en una nómina de "LL.VV" en el ámbito de la Armada al 24.11.82. Eval. A-1 (ME)
2.9.82.	D.18386	15.5.971: Detenido conjuntamente con 17 personas a la salida del Cine "UTECIA", encontrandose entre otros Ruben PRIETO GONZALEZ, quién al ser conducido a la Jefatura e interrogado manifestó que concurrió al mencionado cine, acompañado por el causante, para ver "La Batalla de Argelia" y "Z", cuando estaba pasando la segunda parte de la segunda pelicula se cortó la proyección y se pasaron diapositivas del Movimiento sedicioso MLN, mientras que un joven repartía volantes en la sala y en el exterior se oían detonaciones.- Eval.B-2.-(FE)
20.1.83	23847	**Figura en una nómina de "LL.VV" en el ámbito de la Armada al 14.1.83. Eval.: A-1. (CA)**
15.3.83	24909/83	Figura en una nómina de "LL.VV." en el ámbito de la Armada al 4.3.83 Eval.A-1.(ME)
8.3.831	24324/83	FECHA DE DETENIDO: 9.1.76, UNIDAD CAPTORA: FUSNA, CONDENADO: 5a y 6m. FECHA DE LIBERTAD PROBABLE: 9.7.81, Art.60(V) 60(I) Na1.6,60(XII)CPM.-Eval.A-1.-(FE)

FECHA	DOCUMENTOS	GULARTE 076665 ANTECEDENTES A REGISTRAR José A. Silfo
20.4.83	25997/1	Figura en una mónina de "LL.VV." en el ámbito de la Arma da al 12.4.83. Eval.A-1.(MK)
20.5.83	18378/82	-02.09.82-Ficha del E.M.R.1, establece:detenido el 09.01.76 Perteneciente al P.C.-EVAL:B-2 (Q)
20.5.83	24861/83 Pág.009	-08.03.83-Figura en una relación procedente de la P.M.E.de liberados por la Justicia Militar desde el 01.06.81 al 31.12.81.Detenido el 09.01.76, liberado el 14.08.81.- EVAL:A-1 (Q)
29.6.83	28000/83 Pág.001	- 17.6.83 - En la fecha continúa en la misma situación se- ñalada en el doc. 25997/83.- Eval: A-1.- (AA).-
13.7.83	28320/1	1.7.83 - Continúa en Libertad Vigilada en el ámbito de la Armada.Eval:A-1 (OO)
21.9.83.	30591/1	13.9.83: En la fecha se encuentra en Libertad Vigilada en e Ámbito de la Armada.-Eval.A-1.-(FE)

FECHA	DOCUMENTOS	076666 ANTECEDENTES A REGISTRAR 8.6
12.10.83	31149/1	-5.10.83: continúa en régimen de Libertad Vigilada en el ámbito de la Armada.- Eval.:A-1.- (MB)
9.12.83	32706/1	1.12.83 - Continúa en regimen de Libertad Vigilada en el ambito de la Armada. val:A-1 (OO)
10.4.84	8402464/001	28.3.84: Continúa en régimen de Libertad Vigilada en el ámbito de la Armada. Eval.A-1 (SI)
22.5.84	8403146/1	2.5.84 - Continúa en L.V. en el ámbito de la Armada. Eval:A-1 (OO)

SERVICIO DE INFORMACION DE DEFENSA

Dep. 1

0766675

Confeccionado el 05 MAYO 1975

V A R I O S

FOTO

Apellidos GUARTE PILAR

Nombres José Pedro.

Fecha de Nacimiento 35 años en 1974. 19.12.1938 (1)

Lugar de Nacimiento Uruguay

Est. Civil Soltero.- Casado (2)

Cred Cívica A.P.A. 7325 (3) Céd. Identidad 957.007

Otros Documentos

Ocupación Empleado.-

Padre Manuel Pedro (4)

Madre Ventura (5)

Domicilio Vazquez 1111 Caridad 1147 Apto. 2 (6) Ciudad MONTEVIDEO.-

Otros datos Lugar de Trabajo: Comisión Administradora de los Servicios de Estiba.-(7)

~~05981~~

Imp. CHIESA Hnos. Ltda. 10.000 - 12 - 73

Fs2

FICHA COMPLEMENTARIA

DOCUMENTO		076667 ANTECEDENTES
Fecha	Origen	
20.5.74 JPM PD 07.00 a 07.00	Doc.1138	- Detenido en los disturbios ocurridos el 1ro.de Mayo de 1974. Posteriormente recuperó su libertad.-(SS)-
C.H.C.P.No.6954/81 MDEO.PERMANENCIA.*		- 30.3.82: En la fecha se contestó constancia a nombre del causante para permanencia en la Comisión Administradora de los Servicios de Estiba.- Indica del (1) al (7).-(MV).-

SERVICIO DE INFORMACION DE DEFENSA

Dep. I

Seccion 7

076668-3

Ficha Nº ..... confeccionada el 22-V-961

FOTO

Apellidos GULARTE GONZALEZ

Nombres Teiva

Fecha de Nacimiento: .....

Lugar de Nacimiento: .....

Cred. Cív.: ..... Ced. Identidad: .....

Prontuario: ..... F. Censal: .....

Padre: .....

Madre: .....

Domicilio: ..... Ciudad: .....

Otros datos (Documentos y señas personales) 13º Titular a la Cámara de Senadores; 16º Titular a la Cámara de Representantes y 2º Suplente a la Intendencia.

27982

Foto 1

[illegible]

[illegible] 076668 ANTECEDENTES

[illegible] Figura como 13º Titular a la Cámara de Senadores [illegible] Titular a la Cámara de Representantes y 2º Suplente a la Intendencia por el Partido Federal. Lista [illegible] en las Elecciones Nacionales del año en curso.

SERVICIO DE INFORMACION
DE DEFENSA
Dep. I

Sección 6

076668-1

3450

Ficha Nº ..... confeccionada el 24-V-967

FOTO

Apellidos GUMARTE

Nombres Leonilde

Fecha de Nacimiento:

Lugar de Nacimiento:

Cred. Cív.: ..... Ced. Identidad:

Prontuario: ..... F. Censal:

Padre:

Madre:

Domicilio: ..... Ciudad:

Otros datos (Documentos y señas personales) 85ª Titular a la Cámara de Representantes.

~~65983~~

Fórm. 3

076670-9

JUNTA DE COMANDANTES EN JEFE

S. I. D.

Dep. V Secc. I

Sub Secc. A/N

Ficha No. ..... Confec. 30.5.83

GULARTE Luis

Apellidos Nombres

DOCUMENTOS: C/C. ..... **C/I.** 1.885.969.....
Serie No. No. Dpto.

OTROS DOC. .....
Pasaporte Lib. Enrol. etc.

NACIMIENTO: .....
Fecha Lugar

DOMICILIO: .....
Calle No. Teléf. Ciudad o Localidad

PROFESIÓN U OCUPACIÓN: Periodista.....

LUGAR: CANAL 10..... **CARGO:** .....

IDEOLOGÍA POLÍTICA: ..... **CLASIFICACIÓN:** .....

DATOS COMPLEMENTARIOS .....
Est. Civil Cónyuge Hijos

.....
Otros familiares

1983

FECHA	DOCUMENTOS	076670 ANTECEDENTES A REGISTRAR Fs2
30.5.83	26[illegible]/[illegible]	Acr[illegible]di[illegible]ado ante la [illegible] co[illegible] periodista, [illegible]ra cubrir la visita de SS.MM. los Reyes de España, realizada entre el 2[illegible] y el 22 de los corrientes. Ev 1:A-1 ([illegible])

VARIOS

21.06.82

JUNTA DE COMANDANTES EN JEFE
S. I. D.

076671-F

Dep. I Secc. I
Sub Secc. A/N
Ficha Nº ..... Confec. .....

GULARTE de SEIJAS — Apellidos
Manuela Haydee — Nombres

DOCUMENTOS: C/C ..... (Serie / Nº) C/I. ..... (Nº / Dpto.)

OTROS DOC. ..... (Pasaporte / Lib. Enrol. / etc.)

NACIMIENTO: ..... (Fecha / Lugar)

DOMICILIO: ..... (Calle / Nº / Teléf. / Ciudad o Localidad)

PROFESION U OCUPACION: .....

LUGAR: ..... CARGO: .....

IDEOLOGIA POLITICA: ..... CLASIFICACION: .....

DATOS COMPLEMENTARIOS: ..... (Est. Civil / Cónyuge / Hijos)

..... (Otros familiares)

~~165790~~

Fecha	Documentos	076671 ANTECEDENTES A REGISTRAR	82
24.05.82	15.187	Autorizasele expedir o renovar Pasaporte en el Consulado Uruguayo en Sidney-Australia.Evaluacion:A-1.Indica ( ) ( ) ( ) (VL) (GM) (M)(LA).-	

076672-5

JUNTA DE COMANDANTES EN JEFE

S. I. D.

Dep. I Secc. I

Sub Secc. A/N

Ficha Nro. _____ Confec. 2.2.76

GULARTE — Apellidos

Marcelo — Nombres

DOCUMENTOS: C/C _____ Serie _____ Nro. _____ C/I. _____ Nro. _____ Dpto. _____

OTROS DOC. _____ Pasaporte _____ Lib. Enrol. _____ etc. _____

NACIMIENTO: _____ Fecha _____ Lugar _____

DOMICILIO: Tacuarembó — Calle; 1010 — Nro.; _____ Teléf.; _____ Ciudad o Localidad

PROFESION U OCUPACION: _____

LUGAR: _____ CARGO: _____

IDEOLOGIA POLITICA: Comunista CLASIFICACION: U.J.C.

DATOS COMPLEMENTARIOS: _____ Est. Civil ~~110992~~ Cónyuge _____ Hijos _____

_____ Otros familiares

F32

Fecha	Documentos	076672 ANTECEDENTES A REGISTRAR
17.12.75	2117	Afiliado a la Seccional Cordón de la proscripta U.J.C. con el No.28427 de acuerdo a una lista de integrantes de la misma, recientemente capturada en un "berretín" del domicilio de MARIA DEL ROSARIO GONZALEZ SCAYOLA DE FERNANDEZ. Eval. A-1.(E).-

076673-3

JUNTA DE COMANDANTES EN JEFE

S. I. D.

Dep. I Secc. I

Sub Secc. 15/10/77

Ficha Nro. ____ Confec. ____

GUARTE (Apellidos) María Anunciadora (Nombres)

DOCUMENTOS: C/C JCA-3312 (Serie / Nro.) C/I. ____ (Nro. / Dpto.)

OTROS DOC. ____ (Pasaporte / Lib. Enrol. / etc.)

NACIMIENTO: 19 años (Fecha) ____ (Lugar)

DOMICILIO: Ruta 31 Km.10 (Chacras de Santa Ana) (Calle / Nro. / Teléf.) Salto (Ciudad o Localidad)

PROFESION U OCUPACION: Asalariada

LUGAR: ____ CARGO: ____

IDEOLOGIA POLITICA: ____ CLASIFICACION: ____

DATOS COMPLEMENTARIOS: ____

Est. Civil ~~1 1 0 9 9~~ 3 Cónyuge Hijos

Otros familiares

Fecha	Documentos	076673 ANTECEDENTES A REGISTRAR
30/4/76	0571	- Afiliada al Partido Comunista Nº56.634 desde el 19.7.71- Presentada por H.Iriondo.Eval.B.1.(K).-

F33

15/10/77.

J. C. J.
Dptô. 1

076673

Apellidos GULARTE

Nombres María Anunciadora

Documentos: AFILIADA AL PARTIDO COMUNISTA Nº 56.634

Ant. Secc.	A	B	C	D	E	G	V
	☐	☐	☐	☐	☐	☐	☐

Secreto

076673 ANTECEDENTES

EDAD: 19 años

DOMICILIO: Ruta 31 - Km.10-Salto

DOCUMENTO: JCA-3312

PROFESION: Asalariada

Dec.0571-30/4/76-Eval.B.(K).-

076674-1 A.N. 1.2.55

JUNTA DE COMANDANTES EN JEFE

S. I. D.

Dep. I Secc. I
Sub Secc. A/N
Ficha Nº .... Confec. ....

GULARTE de NUÑEZ .... Marta
Apellidos .... Nombres

DOCUMENTOS: C/C. .... C/I. ....
Serie Nº Nº Dpto.

OTROS DOC. ....
Pasaporte Lib. Enrol. etc.

NACIMIENTO: ....
Fecha Lugar

DOMICILIO: ....
Calle Nº Teléf. Ciudad o Localidad

PROFESION U OCUPACION: ....

LUGAR: .... CARGO: ....

IDEOLOGIA POLITICA: .... CLASIFICACION: ....

DATOS COMPLEMENTARIOS ....
Est. Civil Cónyugo ~~184117~~ Hijos

....
Otros familiares

Fecha	Documentos	076674 ANTECEDENTES A REGISTRAR
8.11.82	D.21993	- Su nombre figura en fichero incautado en Comité del Partido Socialista en el año 1971.- NOTA: Es de destacar que pese a la similitud de los nombres, puede no tratarse de la Tercer Titular que integrará la Mesa Receptora de Votos, Circuito No.2, Serie G.B.B. DEL Departamento de Cerro Largo, en las próximas Elecciones Internas de los EF.PP. que se llevarán a cabo el 28 de Noviembre del corriente año.- Eval.A-1 (Y)

SERVICIO DE INFORMACION DE DEFENSA
Dep. 1

076675-8

Confeccionado el 17 JUN. 1974

VARIOS

FOTO

Apellidos GULARTE

Nombres Meres

Fecha de Nacimiento

Lugar de Nacimiento

Est. Civil

Cred. Cívica Céd. Identidad

Otros Documentos

Ocupación

Padre

Madre

Domicilio Ciudad

Otros datos

~~5984~~

52

FICHA COMPLEMENTARIA

DOCUMENTO		0766/5 ANTECEDENTES
FECHA	ORIGEN	
1/8/73	Doc.2081	-Importó desde Argentina,un revólver marca "Galand", calibre 22 largo.-(H).

SERVICIO DE INFORMACION DE DEFENSA

Dep. 1

076676-6

Confeccionado el 08 AGO. 1975

V A R I O S

FOTO

Apellidos GULARTE BARRERO

Nombres Miguel Edgardo

Fecha de Nacimiento 24 años en 1974.

Lugar de Nacimiento Uruguay

Est. Civil Soltero.

Cred. Cívica ..... Céd. Identidad .....

Otros Documentos .....

Ocupación .....

Padre .....

Madre .....

Domicilio Berna Nro. 1686 Ciudad MONTEVIDEO.-

Otros datos .....

~~05385~~ 05385

Imp. CHIESA Hnos. Ltda. 10.000 - 12 - 73

52

FICHA COMPLEMENTARIA

DOCUMENTO		076676 ANTECEDENTES
Fecha	Origen	
10.12.74 JPM PD 07.00	Dec.3159 a 07.00	- Detenido el 6.12.74 conjuntamente con otras personas por haber participadoeen una volanteada y quema de cubiertas, en la intersección de las calles Japón y Suecia.-(SS)-
10.12.74 JPM PD 07.00	Dec.3166 a 07.00	- Recuperé su,libertad posteriormente de ser inspeccionado su domicilio con resultados negativos.-(SS)-

16/3/72 07667 P E

MINISTERIO DE DEFENSA NACIONAL
S. I. D.

Dep. I Secc I
Sub-Secc. A/N
Ficha No..... Confec.....

GULARTE SANTANDER de PEREZ (2)

GULARTE DE PEREZ (Apellidos) MIRIAM CRISTINA (Nombres)

DOCUMENTOS: C/C ..... (Serie, N.o) C/I ..... (N.o, Dpto.)

OTROS DOC. ..... (Pasaporte, Lib. Enrol., etc.)

NACIMIENTO: 19 años (1971) (Fecha) ..... (Lugar)

DOMICILIO: TRIENTA Y TRES ESQ. PAYSANDU
Soca No. 1317 (1972) N.o apto. 7 Tel(1) CANELONES (Ciudad o Localidad)

PROFESION U OCUPACION: .....

LUGAR: ..... CARGO: .....

IDEOLOGIA POLITICA ..... CLASIFICACION

DATOS COMPLEMENTARIOS ..... (Est Civil, Conyuge, Hijos)

..... Otros familiares 1375

Fecha	Documentos	076677 ANTECEDENTES A REGISTRAR
10/11.71	313	Detenido en averiguaciones por realizar un peaje de$US y tomar fotografías de los coches policiales y de aquellos que no pagaban.(H.H.)
4.6.72	Doc.1280 JPM (PD)	-Fue detenida como resultado de un allanamiento realizado en la calle Dr.Soca 1317 Ato.7, donde se incautó material sedicioso (Actas de un secuestrado) deteniéndose también a FERREIRA Hugo Daniel. Estos son los principales moradores de la finca. Por declaraciones de FERREIRA se detienen a: CLARA PEREZ Julio, GOROSTIAGA Mario, ANDRADA Luisa, BELOZ MACHADO Walter, CAMBON VALIENTE José. Llegados todos estos al apartamento no dieron explicaciones fehacientes sobre los motivos de su concurrencia al lugar. Según FERREIRA quién le dió los documentos fue CLARA PEREZ, y éste a su vez expresa que los obtuvo de GOROSTIAGA (OO)
4.6.72	Doc.1281 JPM (PD)	Continúa siendo indagada en la B.N.I.I..- (OO)
7.6.72	Doc.1412 JPM (PD)	- Según se informa recuperó la libertad por órden superior.- (OO)
22-7-972	D.2097 J.P.M.	=Fué detenida junto con Luis Ramón Roque CALARRAGA, para ser conducidos al Juzgado Militar.-(C.C)
25.7.72	Doc.2225 JPM (PD)	-Continúa en la misma situación que lo informado en el parte anterior. (OO)
2.8.72	Doc.2285 JPM (PD)	-Por Orden del Sr. Juez Militar, recuperó la libertad.- (OO)

SERVICIO DE INFORMACION
DE DEFENSA
Dep. 1

076677

Confeccionado el 19/8/72

PE

VARIOS

FOTO

Apellidos GUIARTE de PEREZ

Nombres Miryam Cristina

Fecha de Nacimiento 1/3/959

Lugar de Nacimiento Montevideo

Est. Civil casada

Cred. Cívica ..... Céd. Identidad .....

Otros Documentos .....

Ocupación Estudiante de Medicina

Padre .....

Madre .....

Domicilio Dr. Soca 1317 Ciudad .....

Otros datos .....

CHIESA Hnos. Ltda - 8.000 - 3 - 72

FICHA COMPLEMENTARIA

DOCUMENTO		076677 ANTECEDENTES
Fecha	Origen	
19/7/72	J.P.M. (1363)	Fue detenida junto con Luís Ramón Roque GALARRAGA GARCIA, y fueron conducidos al Juzgado Militar de Instruccion de Turno. (Q.Q.)
12/XI/1971	Doc.2101 SUMA28	-Es puesta en libertad junto a NESTOR ENRIQUE AGUILERA, al comprobarse que el rollo de película incautado de la máquina que portaban no contenían elementos probatorios de delito.-(J).-
17-8-83	0911/79	En antecedentes de CAMBON VALIENTE, José Carmelo, se extracta que éste visitaba el domicilio de la causante; en el cúal, en el curso de un allanamiento fueron encontradas copias de las actas tomadas al funcionario policial NELSON BARDESIO por integrante del M.L.N. (Tupamaros), las que pertenecían a Hugo Daniel FERREIRA. Eval.A-2 (SI) . Indica (1) (2)

SERVICIO DE INFORMACION DE DEFENSA

Dpto. I

Sección 4

070678-2

Ficha Nº ..... confeccionada el 22 v 967

FOTO

Apellidos GULARTE

Nombres Napoleón

Fecha de Nacimiento: .....

Lugar de Nacimiento: .....

Cred. Cív.: ..... Ced. Identidad: .....

Prontuario: ..... F. Censal: .....

Padre: .....

Madre: .....

Domicilio: ..... Ciudad: .....

Otros datos (Documentos y señas personales) 108º Titular a la Cámara de Senadores y 2º Suplente del 31º Titular a la Junta Dptal.

~~65986~~

Vóm. 9

[illegible]

[illegible] 078076 ANTECEDENTES

[illegible] como 108º Titular a la [illegible]
[illegible] Suplente del 31º Titular a la [illegible]
Partido Federal -Lista 1813- en las [illegible]
nales del año en curso.

NO SE UBICO

NOMBRE GULARTE, NELSON AQUIRES 076679-0 No. E

FECHA	ORIGEN	ANTECEDENTES

076680-8

7-1

JUNTA DE COMANDANTES EN JEFE

S. I. D.

Dep. I Secc. I

Sub Secc. A/N

Ficha No. ..... Confec. .....

GULARTE DOMINGUEZ ..... Raúl .....

Apellidos Nombres

DOCUMENTOS: C/C. ..... C/I. 672.010 .....

Serie No. No. Dpto.

OTROS DOC. .....

Pasaporte Lib. Enrol. etc.

NACIMIENTO: .....

Fecha Lugar

DOMICILIO: .....

Calle No. Teléf. Ciudad o Localidad

PROFESIÓN U OCUPACIÓN: .....

LUGAR: ..... **CARGO:** .....

IDEOLOGÍA POLÍTICA: ..... **CLASIFICACIÓN:** .....

DATOS COMPLEMENTARIOS .....

Est. Civil Cónyuge Hijos

~~130785~~

.....

Otros familiares

FECHA	DOCUMENTOS	076680 ANTECEDENTES A REGISTRAR	15-2
20.05.83	24745/83 Pág.020	-03.03.83-Figura en una relación procedente de la P.M. E, de liberados.Detenido el 22.12.66, liberado el 10. 04.72.-EVAL:A-1 (Q)	

JUNTA DE COMANDANTES EN JEFE

S. I. D.

076681-6

B-1

Dep. I Secc. I

Sub Secc. A/N

Ficha No. ..... Confec. 2325.8

GUIARTE PINTOS — Raúl Luis

Apellidos — Nombres

DOCUMENTOS: C/C. ..... C/I. .....

Serie No. No. Dpto.

OTROS DOC. .....

Pasaporte Lib. Enrol. etc.

NACIMIENTO: .....

Fecha Lugar

DOMICILIO: .....

Calle No. Teléf. Ciudad o Localidad

PROFESIÓN U OCUPACIÓN: .....

LUGAR: ..... CARGO: .....

IDEOLOGÍA POLÍTICA: ..... CLASIFICACIÓN: .....

DATOS COMPLEMENTARIOS .....

Est. Civil Cónyuge Hijos

.....

Otros familiares

FECHA	DOCUMENTOS	076681 ANTECEDENTES A REGISTRAR	T1-3
20.05.83	24733/83 Pág.005	-03.03.83-Figura en na relación de uruguayos que abandonaron la República Argentina, al amparo del COMITE INTERNACIONAL PARA LA MIGRACION EUROPEA(C.I.M.E.).Fecha de abandono con destino a Francia el 30.03.78.-EVAL:A-2 (Q)	

JUNTA DE COMANDANTES EN JEFE 076682-4

S. I. D.

H-1

Dep. I Secc. I

Sub Secc. A/N

Ficha Nº ..... Confec. .....

GULARTE SOGBE — Apellidos
Raul Sergio — Nombres

DOCUMENTOS: C/C BZA 19.242 — Serie / Nº
C/I. 1.081.739 — Nº / Dpto.

OTROS DOC. ..... — Pasaporte / Idb. Enrol. / etc.

NACIMIENTO: 7.10.46 — Fecha
..... — Lugar

DOMICILIO: Ganaderos 4513 ap. 2 (1967) - Domingo Torres 4387
Calle / Nº / Teléf. / Ciudad o Localidad

PROFESION U OCUPACION: Portuario

LUGAR: Adm. Nal. de Puertos CARGO: .....

IDEOLOGIA POLITICA: ..... CLASIFICACION: .....

DATOS COMPLEMENTARIOS: Hijo de Raul y Marina
Est. Civil / Cónyuge / Hijos

~~11094~~ 4
Otros familiares

Fs-2

Fecha	Documentos	076682 ANTECEDENTES A REGISTRAR
17.11.78	DNII	El titular, fue delegado del Club de Fútbol Ródano que militaba en el Campeonato de la U.J.C. (Unión de Juventudes Comunistas) de la 11a. Sección; formuló declaraciones para "El Popular" del 23/X/966 pág. 11, referente a perfomances del equipo y la organización de la U.J.C..- En el año 1968 se establece según fuente completamente confiable, que es un elemento cuya militancia comunista y gremialista no ha sido avaluada. Ingresó a la Administración Nal. de Puertos el 2 de agosto de 1967, ocupando el cargo de jornalero a prueba de Servicios Terrestres.- -Según Constancia de Habilitación Nº 1463/78 Secc. 8va. de Montevideo.-(BB)-

Imp. Nacional 716/79

F13

076682

JUNTA DE COMANDANTES EN JEFE
S. I. D.

Dep. I Secc. I
Sub Secc. A/N
Ficha Nro. ____ Confec.____

GULARTE SOGBE — Apellidos
Raúl Sergio — Nombres

DOCUMENTOS: C/C BZA 19242 (Serie / Nro.) C/I. _____ (Nro. / Dpto.)

OTROS DOC. _____ (Pasaporte / Lib. Enrol. / etc.)

NACIMIENTO: _____ (Fecha / Lugar)

DOMICILIO: _____ (Calle / Nro. / Teléf. / Ciudad o Localidad)

PROFESION U OCUPACION: _____

LUGAR: _____ CARGO: _____

IDEOLOGIA POLITICA: _____ CLASIFICACION: _____

DATOS COMPLEMENTARIOS: _____ (Est. Civil / Cónyuge / Hijos)

110995

Otros familiares

TS-4

Fecha	Documentos	076682 ANTECEDENTES A REGISTRAR
7.11.78 Doc.1513		-- Delegado de Mesa por las listas:77-700-988-1001-1811-2001-4190 , en las elecciones nacionales del año 1971 por el Departamento de Montevideo .- Circuito N° 2629 (Inf. Corte Electoral).- (Pág. N° 0274) (J) -Continúan listas:4191-7000-9988-11811

Fs-1

JUNTA DE COMANDANTES EN JEFE 076683-2

S. I. D.

Dep. I Secc. I

Sub Secc. A/N

Ficha Nro. ____ Confec 14.8.78

GUIARTE de VELLIEDA — Apellidos

Rosalía — Nombres

DOCUMENTOS: C/C ..... Serie Nro. C/I. ..... Nro. Dpto.

OTROS DOC. ..... Pasaporte Lib. Enrol. etc.

NACIMIENTO: 24 años (1960).- — Fecha Lugar

DOMICILIO: A. Carámbula 458 — Calle Nro. Teléf. Dpto. Rivera — Ciudad o Localidad

PROFESION U OCUPACION: Laborea

LUGAR: ..... CARGO: .....

IDEOLOGIA POLITICA: ..... CLASIFICACION: .....

DATOS COMPLEMENTARIOS: .....

Est. Civil 110996 Cónyuge Hijos

Otros familiares

F-2

Fecha	Documentos	076683 ANTECEDENTES A REGISTRAR
31.5.76	D.0754	-Afiliado al Partido Comunista con el Nro. 10964, fecha ingreso: 25.1.60, seccional: P. Nuevo.- Eval: B-1 (M).-

076684-0

H-1

SERVICIO DE INFORMACION DE DEFENSA

Dep. 1

VARIOS

Confeccionado el 4 Set.78

FOTO

Apellidos GUILARTE

Nombres Tabaré Carlos

Fecha de Nacimiento

Lugar de Nacimiento

Est. Civil

Cred. Cívica APA Nº7610.- Céd. Identidad

Otros Documentos Pasaporte Nº011.186.-

Ocupación

Padre

Madre

Domicilio en el buque de bandera danesa "Gretehedania".- Ciudad

Otros datos:

65987

F3-2

FICHA COMPLEMENTARIA

DOCUMENTO		076684 ANTECEDENTES
Fecha	Origen	
15.Oct.77	Doc.1064	-Figura en una nómina de ciudadanos uruguayos que se presentaron ante el Consualdo del Uruguay en Las Palmas en el período comprendido del 29 de noviembre y el 18 de diciembre de 1971.(J).-

29.3.79

076685-F

Fs-1

JUNTA DE COMANDANTES EN JEFE
S. I. D.

Dep. I Secc. I
Sub Secc. A/N
Ficha Nro. _____ Confec._____

GULARTE — Apellidos
Velia — Nombres

DOCUMENTOS: C/C BCB-18872 — Serie — Nro. C/I. _____ — Nro. — Dpto.

OTROS DOC. _____ — Pasaporte — Lib. Enrol. — etc.

NACIMIENTO: _____ — Fecha — Lugar

DOMICILIO: _____ — Calle — Nro. — Teléf. — Ciudad o Localidad

PROFESION U OCUPACION: _____

LUGAR: _____ CARGO: _____

IDEOLOGIA POLITICA: _____ CLASIFICACION: _____

DATOS COMPLEMENTARIOS: _____

Est. Civil 140997 — Cónyuge — Hijos

Otros familiares

Fj-2

Fecha	Documentos	076685 ANTECEDENTES A REGISTRAR
7.11.78	Doc.1513	-- Delegado de Mesa por las listas: 1001-2001.- , en las elecciones nacionales del año 1971, por el Departamento de Montevideo.- .- Circuito N° 1203.- (Inf. Corte Electoral).- (Pág. N°0274) (M).-

J. C. J.
Dpto. 1

076685

F-3

Apellidos GUIARTE DE BENITEZ

Nombres VELIA

Documentos Afiliado al P.C. No. 00531

Ant, Secc: A B C D E G V

☐ ☐ ☐ ☐ ☐ ☐ ☐

Secreto

076685

ANTECEDENTES

Fs-4

8-1-76.- Doc. 0001/76.- (UU) EVAL. B-2

Nac.: - - -

Edad: - - -

F.Ingreso: 4-11-42

Dom.: la dirección es en Mdao.

Ocup.: carece

Doc.: carece

076686-5

FS-1

MINISTERIO DE DEFENSA NACIONAL

S. I. D.

Dep. 1 Sec. 1

Sub - Secc. A/N

Ficha Nro..... Confec. 27/9/73

GUIARTE Walter

Apellidos Nombres

DOCUMENTOS: C/C..... C/I.....

Serie Nro. Nro. Dpto

OTROS DOC. .....

Pasaporte Lib. Enrol. etc.

NACIMIENTO:.....

Fecha Lugar

DOMICILIO:.....

Calle Nro. Teléf. Ciudad o Localidad

PROFESION U OCUPACION:.....

LUGAR: ..... CARGO:.....

IDEOLOGIA POLITICA:..... CLASIFICACION:.....

DATOS COMPLEMENTARIOS:.....

Est. Civil Cónyuge Hijos

~~110938~~

Otros familiares

F-2

Fecha	Documentos	076686 ANTECEDENTES A REGISTRAR
25/IX/73	D 3031.	9/II/66 Se establece que integra la fuerza de Choque de la UJC, fue ocupante de la Universidad en el año 65, logrando escapar del control policial junto con Mario Isabelino De Los Santos. (R)

076687-2

JUNTA DE COMANDANTES EN JEFE
S. I. D.

A. N.

Dep. I Secc. I

Sub Secc. A/N

Ficha Nº ..... Confec. 1.6.82

FI-1

GULARTE — Apellidos

Walter Alcides — Nombres

DOCUMENTOS: C/C ..... Serie ..... Nº ..... C/I. ..... Nº ..... Dpto.

OTROS DOC. ..... Pasaporte ..... Lib. Enrol. ..... etc.

NACIMIENTO: (1953) — Fecha ..... Lugar

DOMICILIO: Oficial 4 2671 entre Cno. Carrasco y Cambay — Calle ..... Nº ..... Teléf. ..... Ciudad o Localidad

PROFESION U OCUPACION: .....

LUGAR: ..... CARGO: .....

IDEOLOGIA POLITICA: ..... CLASIFICACION: UJC

DATOS COMPLEMENTARIOS: ..... Est. Civil ..... Cónyuge ..... Hijos

..... Otros familiares

~~162666~~

Fecha	Documentos	076687 ANTECEDENTES A REGISTRAR	E-2
Rollo UJC	D.14230	-Afiliado a la UJC No. 30787 [illegible] 16.6.71, sec. ESTE-Agrup.- Org. Masas.- Eval. A-1 (PR)	

076688-1

NOMBRE GULDENZOPH HUÑEZ, JORGE CARLOS No. AXX

FECHA	ORIGEN	ANTECEDENTES

JUNTA DE COMANDANTES EN JEFE 076689-9

S. I. D.

Dep. I Secc. I

Sub Secc. A/II

Ficha Nº ..... Confec. 18.3.82

GULER ..... Murat .....
Apellidos Nombres

DOCUMENTOS: C/C ..... C/I. .....
Serie Nº Nº Dpto.

OTROS DOC. .....
Pasaporte Lib. Enrol. etc.

NACIMIENTO: 20.11.1960 ..... Turquía .....
Fecha Lugar

DOMICILIO: .....
Calle Nº Telef. Ciudad o Localidad

PROFESION U OCUPACION: .....

LUGAR: ..... CARGO: .....

IDEOLOGIA POLITICA: ..... CLASIFICACION: .....

DATOS COMPLEMENTARIOS: .....
Est. Civil Cónyuge Hijos

Madre: Esme Padre: Mushin

.....
Otros familiares

~~119504~~

852

Fecha	Documentos	076689 ANTECEDENTES A REGISTRAR
17.3.82	D.12751	- Según telex diplomático dirigido a todos los consulados generales, secciones consulares de la República, se solicita informar urgentemente en caso de presentarse solicitud de visa al causante, convicto turco.-(Y) Eval.A-1

SERVICIO DE INFORMACION DE DEFENSA

Dep. I

076690-F

Confeccionado el 15 de diciembre de 1960

VARIOS

FOTO

Apellidos GUBT

Nombres Gastón S.

Fecha de Nacimiento

Lugar de Nacimiento

Est. Civil

Cred. Cívica: Céd. Identidad

Otros Documentos

Ocupación

Padre

Madre

Domicilio Ciudad

Otros datos:

~~65933~~

FICHA COMPLEMENTARIA

DOCUMENTO		076690 ANTECEDENTES
Fecha	Origen	
12-IV-67	19-12	Delegado de mesa del P. Socialista en las elecciones de 1966 en Colonia.

...VICIO DE INTELIGENCIA
División I
(Seguridad)

MINISTERIO DE DEFENSA NACIONAL
SERVICIO DE INFORMACION DE DEFENSA
M/F

I.A. 076691-5

Sección E
Act. Ant. Nac.
Ficha N. [redacted]

Nombres y Apellidos: GULIA ó GULLA CERRUTTI Juan Julio
(a) "MATEO"

Fecha de Nacimiento: (2) 18 de Octubre de 1940

Lugar de Nacimiento: Uruguay (Mdeo)
(País - Ciudad o Localidad - etc.)

Foto

Cred. Civ.: Serie ..... N.º ..... Ced. Identidad: .....

Otros documentos: (5) PP.N°108487 Pront de ident crim.N:228.615
Reg. fotogr. N:155.723.- (Carta de Libreta Enrolam. - etc.)

Domicilio: (3) Pablo Zufrategui 986
(Ciudad o Localidad) (Calle) (N.º) (Telef.)

Filiación
- Edad Aparente ..... Color del Cutis .....
- Color del Cabello ..... Estatura Aproximada .....
- Complexión ..... Aspecto Social .....
- Señas particulares .....

~~143737~~

Ficha confeccionada en Montevideo el 11 de agosto de 1964.-

076691

ACTIVIDADES

(1) Laborales: Profesión ..... Lugar de trabajo B2

Cargo ..... Antigüedad .....

Otras Actividades .....

(2) Políticas: Ideología ..... Actuación (1) Extremista

Antecedentes Partió de Cuba con destino a México en octubre de 1962 y partió de México con destino a Cuba en el año 1962.-30/IV/964 B-76-D-106

Antecedentes familiares (4) Hijo de Mario y Ma.Esthar .....

(3) Sociales: Estado Civil ..... Religión ..... Figuración .....

Grado Instrucción ..... Lugares que frecuenta .....

(4) Económicas: Situación ..... Capital aprox. ..... Vehículo ..... marca y N.o

Otros datos .....

Datos Complementarios .....

Apreciación Personal Gral. .....

GULIA, Juan Julio

F3

FECHA	DOCUMENTOS	076691 ANTECEDENTES A REGISTRAR
29/VII/70	75/194	-Fue procesado por el Juez Pereira Manelli.-Indica (1)
11/IX/70	72/93	-Remitido:8 de Octubre de 1969,por "Atentado a la Constitución en el grado de conspiración"y"Asociación para delinquir"Libera-do:10 de Junio de 1970.Indica (2) a (9).-
11/IX/70	72/94	-Indica (5)
9/9/72	D.2870	-Concurre al "CANTON DE LA ORGANIZACION", propiedad de las hermanas CASTAGNETTO DE ROSA/-(J).-
1.8.77	D. 0777	- Concurrió a los primeros "Juegos Universitarios Latinoamericanos", realizados en La Habana (Cuba) desde el 7 al 14 de octubre de 1962 organizados por la F.I.S.U. (Federación Internacional del Deporte Universitario).- Eval A-1.- (S).-

SERVICIO DE INFORMACION DE DEFENSA

Dep. 1

076692-3

E

Confeccionado el 13.11.71

VARIOS

FOTO

Apellidos GULIAS

Nombres Alejandro

Fecha de Nacimiento

Lugar de Nacimiento

Est. Civil

Cred. Cívica Céd. Identidad

Otros Documentos

Ocupación

Padre

Madre

Domicilio Balneario "Las Toscas" Ciudad

Otros datos

~~65000~~

FICHA COMPLEMENTARIA

DOCUMENTO		076692 ANTECEDENTES
Fecha	Origen	
14.9.71	79/77	-Recibe publicaciones de Hungría.-(E)

SERVICIO DE INFORMACION DE DEFENSA 076693

Dep. 1

Confeccionado el 6-VII-1970

VARIOS

FOTO

Apellidos GULIONEI ALVARO

Nombres Julio César

Fecha de Nacimienlo 30 años (1969)

Lugar de Nacimiento Uruguay

Est. Civil Casado

Cred. Cívica ..... Ced. Identidad 801.516

Otros Documentos .....

Ocupación Empleado de UTE.

Padre .....

Madre .....

Domicilio Cufré 2970 Ciudad Montevideo

Otros datos ~~65993~~

52

FICHA COMPLEMENTARIA

DOCUMENTO		076693 ANTECEDENTES
Fecha	Origen	
30-VI-969 Parte 7	B72-D27 Año 1970	-Detenido y entregado a la Marina por violación del Decreto de Medidas Prontas de Seguridad.-

SERVICIO DE INFORMACION
DE DEFENSA
Dep. 1

076694-9

Confeccionado el 14 NOV. 1973

V A R I O S

FOTO

Apellidos GULLA CERRUTI

Nombres Aida Zulema

Fecha de Nacimiento

Lugar de Nacimiento

Est. Civil

Cred. Cívica Céd. Identidad 611.640

Otros Documentos

Ocupación

Padre

Madre

Domicilio Soriano 1033/A.3 Ciudad

Otros datos

~~65994~~

F2

FICHA COMPLEMENTARIA

DOCUMENTO		076694 ANTECEDENTES
FECHA	ORIGEN	
12.7.72	Doc.1987 Eval A-2	Figura en una relación de visitantes al extremista e GULLA CERRUTI Juan.-(SS)-=

Ficha confeccionada el día 12.10.1973

MINISTERIO DE DEFENSA NACIONAL
S. I. D.

076695-6

E

Sec. I Secc. I
Sub-Secc. A/N
Ficha Nro..... Confec. .....

GULLA GRIFERO de GUYER — Clara
Apellidos — Nombres

"PANCHA"

DOCUMENTOS: C/C. BQB 5908 (1) C/I. 521.484
Serie Nro. Nro. Dpto.

OTROS DOC. .....
Pasaporte Lib. Enrol. etc.

NACIMIENTO: 44 años de edad
Fecha Lugar

DOMICILIO: Carapé 2035 S. FRUCTUOSO 1195 (2)
Calle Nro. Teléf. Ciudad o Localidad

PROFESION U OCUPACION: .....

LUGAR: ..... CARGO: ~~143738~~

IDEOLOGIA POLITICA: ..... CLASIFICACION: .....

DATOS COMPLEMENTARIOS: Casada — GUYER TOGGIVEILER, Juan Enrique
Est. Civil Conyuge Hijos

.....
Otros familiares

076695

Fecha	Documentos	ANTECEDENTES A REGISTRAR
20.8.72	P.Mensual D.3360	-Detenida e identificada como colaboradora de la organización, a raíz de la detención de Carlos Gabriel SOLE AROCHA y su esposa. Conjuntamente con su esposo Juan Enrique GUYER TOGGIVEILER trasladaron elementos clandestinos en su auto particular al Balneario Solís para ocultarse.- (C.C)
12/3/74.	Doc.412.	-Liberado bajo el régimen de "Libertad Vigilada", el día / 11/7/73.-(bb).-
16.02.82	D. 5757/81 39	-Figura en una relacion de la Corte Electoral, de ciudadanos inscriptos en el Registro Civico Nacional, que se encuentran comprendidos en el Art. 1, Literal "B" del Acto Institucional No. 4, con prohibicion de ejercer el derecho de voto. (Procesados por delitos de "Lesa Nacion").EVALUACION A-1(VL) Indica (1) (2)
[redacted]		

GUILLA ARTIGERO CLARA

076695

53

FECHA	DOCUMENTOS	ANTECEDENTES A REGISTRAR
20.05.83	24739/83 Pág.25	-03.03.83-Figura en una relación procedente de la P.M.E., de libertades vigiladas, categoría "C".Unidad de control:Grp.A.5.Detenido el 27.06.72, liberado el 26.07.73. EVAL:A-1 (Q) Indica (3)
20.05.83	24862/83 Pág.054	-08.03.83-Indica idem Doc. 24739/83.-EVAL:A-1 (Q)
14.4.84	8401544-04	-Año 1979- Figura en una relación de reclusas liberadas, procedente del EMR 2, puesta bajo el régimen Lib. Vig. Unidad de control G.A.5., fijando domicilio en Caraé 2025. Fecha de liberada 25.7.73. Eval.A-1 (TL).-

SERVICIO DE INFORMACION DE DEFENSA

Dep. 1

076696-4

Confeccionado el 14 NOV. 1973

V A R I O S

FOTO

Apellidos GULLA CERRUTI

Nombres Esther Haydee Genoveva

Fecha de Nacimiento

Lugar de Nacimiento

Est. Civil

Cred. Cívica Céd. Identidad 521.096.

Otros Documentos

Ocupación

Padre

Madre

Domicilio Pablo Zufriategui 986 Ciudad

Otros datos

~~85595~~

FICHA COMPLEMENTARIA

852

DOCUMENTO		076696 ANTECEDENTES
FECHA	ORIGEN	
12.7.72	Doc.1987 Eval A-2	Figura en una relación de visitantes al extremista GULLA CERRUTI Juan._(SS)_

SERVICIO DE INFORMACION
DE DEFENSA
Dep. 1

076697-2

Confeccionado el 14 NOV. 1973

VARIOS

FOTO

Apellidos GULLA de BENECH (5)
CERRUTTI(6)

Nombres Graciela Adela

Fecha de Nacimiento

Lugar de Nacimiento

Est. Civil Casada (1) Cónyuge : BENECH TOURN CLAUDIO R.(7)

Cred. Cívica Céd. Identidad 885.645

Otros Documentos

Ocupación Pediatra (2)

Padre

Madre

Domicilio Santiago Artigas 2336 Ciudad
Tapes (1975) (9)

Otros datos casada con: Claudio BENECH (3) 2 hijos (4)

Hijos : JUAN CLAUDIO Y MARIO DAVID(8)

~~85936~~

FICHA COMPLEMENTARIA

DOCUMENTO		076697 ANTECEDENTES
FECHA	ORIGEN	
12.7.72	Doc.1987 Eval A-2	Figura en una relación de viatantes al extremista GULLA CERRUTI Juan..(SS)_
24.03.81.-	Doc.0143.-	-La causante acompañó a su esposo y sus dos hijos al domicilio del matrimonio (BURGIA- BAYSSE).- -Es de destacar que la amistad existente entre ambas familia se debe a que el hermano de la titular, (Mario GULLA (fallecido) fue el primer esposo de Nelly BAYSSE . A consecuencia de que ambas familias (BENECH-BURGIA) se comiciliaba en Santiago Artigas 2322 y Santiago Artigas 2336 , continuarón los lazos de amistad hasta 1979, fecha en que el matrimonios BURGIA, se radicarón definitivamente en Punta del Este.- Eval.A-1.- Ind. (1) a (5).- (FE)
28.9.81	3260	- La causante es la esposa del sedicioso Claudio Ronaldo BENECH TOURN.Eval:A-1 (CC)
5.1.82	10786	- La causante viajó junto con su esposo prófugo a Brasil en compañía de dos de sus hijos.Indica del 6 al 8 (CO)Eval:A-2

FECHA	DOCUMENTOS	076697 ANTECEDENTES A REGISTRAR 53
7.7.82	16624	-El Movimiento de Justicia y Derechos Humanos colaboró en la fuga de la causante y su esposo el sedicioso Claudio Ronaldo BENECH, desde nuestro pais hacia la C. de Porto Alegre(Brasil).Eval.A-1.(TJ)
13.5.82	D oc.14818	8.- 21/2/979(Acta 4016 tomada en julio de 1977 a Danubio Alberto TERZAGHI PERDOMO en OCOA).- Se establece que era "Buzón" del P.C. clandestino en 1975, estando bajo la responsabilidad del declarante.- Se agrega que le llevó dos esquelas de parte de "Fossalba", Secretario Político del Regional las cuales no pudo entregar por enfermedad de la titular.- Eval.B-2.- Indica (9).-(FE)
3.8.82	17372	-En base a informaciones se ha podido establecer que la causante se encuentra viviendo con su esposo, el requerido Claudio R. BENECH TOUR, en la calle Honorio de Barros Nro. 25, apto. 303, Barrio Flamengo en Rio de Janeiro. Tambien se encuentran con ellos dos de sus hijos de tres y ocho años.-Eval.A-2.-(TJ)

13-1

JUNTA DE COMANDANTES EN JEFE V.

S. I. D. 076698-0

Dep. I Secc. I

Sub Secc. [redacted]

Ficha Nº ..... Confec. 14.7.81

GULLA L. A.

Apellidos Nombres

DOCUMENTOS: C/C ..... C/I. .....

Serie Nº Nº Dpto.

OTROS DOC. .....

Pasaporte Lib. Enrol. etc.

NACIMIENTO: .....

Fecha Lugar

DOMICILIO: .....

Calle Nº Teléf. Ciudad o Localidad

PROFESION U OCUPACION: .....

LUGAR: ..... CARGO: .....

IDEOLOGIA POLITICA: ..... CLASIFICACION: .....

DATOS COMPLEMENTARIOS: .....

Cónyuge Est. Civil Hijos

~~65007~~

.....

Otros familiares

F-2

Fecha	Documentos	07669,8 ANTECEDENTES A REGISTRAR
27.4.81	D.3240	-"Justicia" del 4.4.954, pág.2, col. 2:- en nombre de la Federación Uruguaya de Ajedrez, saluda a los ajedrecistas Soviéticos.-(DD)Eval.A-2

Imp. Nacional 716/79

SERVICIO DE INFORMACION
DE DEFENSA
Dep. 1

V A R I O S

FS-1

076699-8

Confeccionado el 14 NOV. 1973

FOTO

Apellidos GULLA PALUMBO

Nombres María Zulema

Fecha de Nacimiento

Lugar de Nacimiento

Est. Civil

Cred. Cívica ____ Céd. Identidad 1.262.516

Otros Documentos

Ocupación

Padre

Madre

Domicilio Avda. Suarez 233. Ciudad

Otros datos

FICHA COMPLEMENTARIA

11-2

DOCUMENTO		076699 ANTECEDENTES
FECHA	ORIGEN	
12.7.72	Doc. 1987 Eval A-2	figura en una relación de visitantes al extremista GULLA CERRUTI Juan..(SS)_

076700-4 FALLECIDO

NOMBRE GULLA CERRUTI, MARIO WALTER No.

FECHA	ORIGEN	ANTECEDENTES

FJ-1

076701-2

SERVICIO DE INFORMACION DE DEFENSA

Dep. 1

VARIOS

Confeccionado el 14.11.83

FOTO

Apellidos CELIA CERUTI

Nombres Nelly Blanca

Fecha de Nacimiento 28/2/29 (1)

Lugar de Nacimiento Montevideo (2)

Est. Civil Soltera (3)

Cred. Cívica BPB 6261(4) Céd. Identidad 540.895

Otros Documentos

Ocupación Médico examinador Div. Higiene -MSP (5)

Padre Mario (6)

Madre Esther (7)

Domicilio Pablo Zufriateguy 986. Ciudad

Otros datos:

~~05998~~

chiesa hnos. - 4 000 - 5/77

15-2

FICHA COMPLEMENTARIA

DOCUMENTO		076701 ANTECEDENTES
Fecha	Origen	
26.11.71	"MARCHA" (Pag.28)	Firmante de un manifiesto de adhesión de adictos al "Frente Amplio" ! (KK)
12.7.72	Doc.1987 Aval. A-2	Figuro en un relación de visitantes al extremista Gulla Cerruti Juan.-(KK)
16.5.74	Doc.1072	Indica lo mismo que "MARCHA"(Pag.28) 26.11.71.- (KK)
20/XII/978	DNII	-Indica (1) al (7).- Propietaria del auto matrícula 509.128 y quién lo conducía el 19/8/64 concurrió a Convención 1282 donde se realizaba una reunión organizada por el Cte.Nacional de Apoyo a la Revolución Cubana. Quién lo conducía el día 10/9/64, tomó parte de una caravana organizada por el Ché. Nacional de Apoyo a la Revolución Cubana.- Indica Doc. 1987/72 y MARCHA del 26/11/71.-(C.H.C.P. Nº 1611/78 SECC. 7a. MDEO.).-(U)

VARIOS

JUNTA DE COMANDANTES EN JEFE
S. I. D.

076702-0

Dep. I [redacted] Secc. I

Ficha No. ..... Confec. 14.6.83

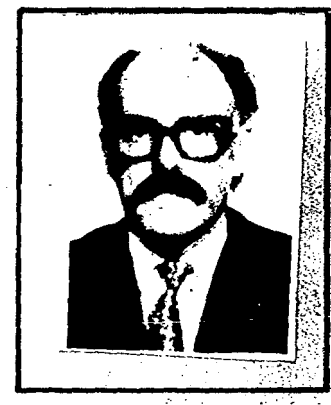

GULLA BURGUEÑO ..... Oscar Luis .....
Apellidos Nombres

DOCUMENTOS: C/C. EAA 35391 **C/I.** 2.598.836-2
Serie No. No. Dpto.

OTROS DOC. .....
Pasaporte Lib. Enrol. etc.

NACIMIENTO: 10.5.39 Canelones
Fecha Lugar

DOMICILIO: 19 de Abril Nº 77 Rocha (1983)
Calle No. Teléf. Ciudad o Localidad

PROFESIÓN U OCUPACIÓN: Director de Turismo

LUGAR: I.M. de Rocha **CARGO:** .....

IDEOLOGÍA POLÍTICA: ..... **CLASIFICACIÓN:** .....

DATOS COMPLEMENTARIOS Casado
Est. Civil Cónyuge Hijos

.....
Otros familiares

[redacted]

FECHA	DOCUMENTOS	076/02 ANTECEDENTES A REGISTRAR
14.6.83	26670/01-92 y 27	-6.5.83-SE.PLA.CO.DI. por Nota Nº 941/83/D solicita aval para Beca a España, SE APRUEBA por Memo.(A) 1020/83 del 13.5.83.-(C)

SERVICIO DE INFORMACION
DE DEFENSA
Dep. I

MINISTERIO DE DEFENSA NACIONAL [illegible] / F
SERVICIO DE INF[illegible] DE DEFENSA

Ficha Nº I.U. 076703-8 confeccionada el 14/7/956

FOTO

Apellidos: GULLA
Nombres: Osvaldo
Fecha de Nacimiento:
Lugar de Nacimiento:
Cred. Civ.: Ced. Identidad:
Prontuario: F. Censal:
Padre:
Madre:
Domicilio: Dufort y Alvarez 3287 A. Ciudad: Montevideo.
Otros datos (Documentos y señas personales)

~~65000~~

FICHA COMPLEMENTARIA

076703 ANTECEDENTES

15/11/966 77/30

Suscriptor de propaganda comunista distribuida por Editorial Pueblos Unidos.

Domicilio: Dufort y Alvarez 3287 A.- Montevideo.

6/V/1978 -Se contestó por Mem.(A) No 741/78 al Dpto. C-2 / ESMACO.-(CC)

MINISTERIO DE DEFENSA NACIONAL
S. I. D.

076/03

16 AGO. 1975 E3

Dep. I Secc. I

Sub Secc. G

Ficha Nro. _____ Confec._____

GULLA — Apellidos

Osvaldo — Nombres

DOCUMENTOS: C/C _____ (Serie / Nro.) C/I. _____ (Nro. / Dpto.)

OTROS DOC. _____ (Pasaporte / Lib. Enrol. / etc.)

NACIMIENTO: _____ (Fecha / Lugar)

DOMICILIO: _____ (Calle / Nro. / Teléf.) Dpto. MONTEVIDEO (Ciudad o Localidad)

PROFESION U OCUPACION: Funcionario

LUGAR: Banco de Seguros CARGO: Sub-Gerente de Secc. Incendios

IDEOLOGIA POLITICA: Izquierdista CLASIFICACION: _____

DATOS COMPLEMENTARIOS: _____ (Est. Civil / Cónyuge)

38350

Otros familiares

Fecha	Documentos	076703 ANTECEDENTES A REGISTRAR
13.8.78	D. 1430	Sub-Gerente de la Sección Incendios del Banco de Seguros del Estado, Concurría al Comité de Base del Frente Amplio tiene una hermana detenida por sediciosa.- Integra en 1° lugar la lista de ascensos a Gerente.- Cuando integra las Comisiones que intervienen en los sumarios, vota a favor de los sumariados, principalmente si son izquierdistas.- Trabaja en ANDEBU.- Evaluación C-3.-(I).- 6/V/1978 -Se contestó por Mem.(A) No 741/78 al Dpto. C-2.6 ESTACO.-(CC) ISOLAS BRODCAR [illegible]

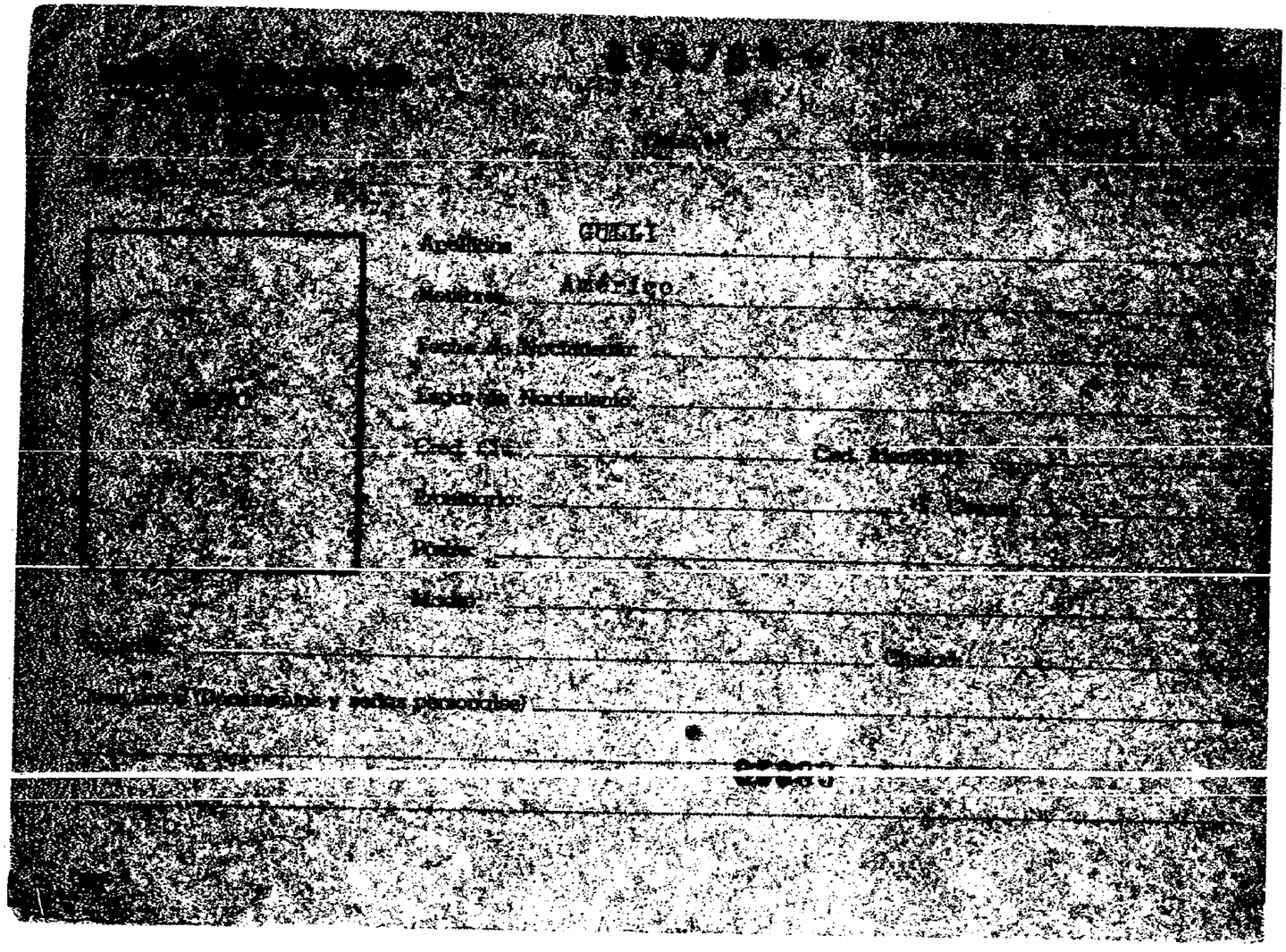

FICHA COMPLEMENTARIA

Documento			076704 ANTECEDENTES
Nº	Fecha	Origen	
	30-XII-966	B-75-D-963.	-Adherido al homanaje a "El Popular"(órgano oficial de Prensa del Partido Comunista) en su X Aniversario.-
	2/X/968	33/84	-Figura en una relación de detenidos civiles alojados en el Grupo de Artillería Nº5.-
	4/X/968	33/82	-En esta fecha fue retirado por parte de la Jefatura de Policía.-

076705-3

JUNTA DE COMANDANTES EN JEFE

S. I. D.

Dep. I Secc. I

Sub Secc. A/N

Ficha Nº ..... Confec. .....

GULLI TORRES	Marta Susana
Apellidos	Nombres

DOCUMENTOS: C/C BFA Nº5720 (1) C/I. 1.164.378 (2)
Serie Nº Nº Dpto.

OTROS DOC. .....
Pasaporte Lib. Enrol. etc.

29.7.950 (3)

NACIMIENTO: 22 años Oriental
Fecha Lugar

DOMICILIO: Lima 1436.=
Calle Nº Teléf. Ciudad o Localidad

PROFESION U OCUPACION: Pro-Secretario-Servicio de Contabilidad y Controlor (4)

LUGAR: ..... CARGO: .....

IDEOLOGIA POLITICA: ..... CLASIFICACION: .....

DATOS COMPLEMENTARIOS: Soltera
Cónyuge Est. Civil Hijos

PADRES: Alberto y María Rosa (5)
Otros familiares

F2

Fecha	Documentos	076705 ANTECEDENTES A REGISTRAR
27.4.81	D. 3286 DNII	27.6.973.-Detenida en la fecha por personas de la Seccional 5ta. de Policía, en el interior del Minicipio,por cohartar la libertad de trabajo,siendo internada en la seccional 11a. de policía,recuperando su libertad el día 28.7.973.=(en aplicación de las M.P.S.).-(Y)
30.3.81 MONTEVIDEO	C.H.C.P. Nº5801/81 ?PERMANENCIA.	-25.9.81.- En el día de la fecha se contestó Constancia Nº 5801/81, para permanencia en el cargo que ocupa la misma en el I.N.M., con anotaciones. Indica 1 al 5 (VL)
4.3.83.	20492/82	Habiendo solicit do C.H/C.P. el 18.6.81, se le otorgó Cat. "B" el 12.11.81.Eval.A.A.(AE).

Imp. Nacional 716/79

SERVICIO DE INTELIGENCIA
Div. I (Seguridad)
Sección

MINISTERIO DE DEFENSA
SERVICIO DE INFORMACION DE DEFENSA /F

Ficha N.° 076706-1 confeccionada el 26-IX-1960.

~~2.08~~

Apellidos GULLY COIROLO

Nombres Alberto

Fecha de Nacimiento: 1-IV-1914.-

Lugar de Nacimiento:

Cred. Civ.: B.H.A. 1.264. Ced. Identidad: No.576.695.

Padre:

Madre:

Domicilio: Ciudad:

Otros datos: (Documentos y señas personales)

~~66082~~

F2

FICHA COMPLEMENTARIA

Documento			076706 Antecedentes
N.°	Fecha	Origen	
Comunic.	23-VIII-60.	Ofna.de Clav."C.N.G.".	- Empleado de la Oficina de Claves Telégrafos y Teléfonos del Consejo Nacional de Gobierno.-
Mem.	5-IX-1960.	J.P.M.	- 2-V-1944, Apropiación indebida.- Investigaciones, Juzgado Letrado de Instrucc. y Correc de 2do. Turno.-

0767079

751

JUNTA DE COMANDANTES EN JEFE

S. I. D.

DEP. I V SECC. I

SUB SECC. A/N

FICHA Nº ..... CONFEC. 17.1.80

GULLY COIRCLO — Américo

Apellidos — Nombres

DOCUMENTOS: C/C ..... Nº ..... Dpto. C/I. 1.148.977 Serie Nº

OTROS DOC. ..... Pasaporte Li. Enrol etc.

NACIMIENTO: ..... Fecha Lugar

DOMICILIO: Calle 122-2106-Ap.102-B.7-INVE- MALVIN

Calle Nº Teléf. Ciudad o Localidad

PROFESION U OCUPACION: .....

LUGAR: "LA MAÑANA" "EL DIARIO" CARGO: Peón 1º

IDEOLOGIA POLITICA: ..... CLASIFICACION: .....

DATOS COMPLEMENTARIOS: .....

Est. Civil Cónyuge Hijos

.....

Otros familiares

~~152956~~

. F52

FECHA	DOCUMENTOS	076707 ANTECEDENTES A REGISTRAR
30.9.68	DNII	-Estando en vigencia las medidas Prontas de Seguridad fué internado en el grupo de artillería Nº. 5 por obstaculizar la libertad de trabajo.
14.7.74		-Afiliado Nº.32.960 al Partido Comunista desde el 30.7.68 según material incautado a raiz de la detención de Rodney Tibaldo Arismendi el 8.5.74.
22/4/82	D. 14007	Indice datos filiatorios - (FE)

Imp. Nacional 1933/79

F53

J. C. J. 076707

Dpto. 1

Apellidos CELY COTRULO

Nombres AMERICO

Documentos Afiliado al P.C. No. 32960

Ant, Secc: A B C D E G V

☐ ☐ ☐ ☐ ☐ ☐ ☐

Secreto

076707 ANTECEDENTES 054

8-1-76.- Dec. 0001/76.- (UU) EVAL. B-2

Nac.: Oriental

Edad: 38 años

F.Ingreso: 30-7-68

Dom.: Martín Garcí a 1721. Arenal Grande y Prongos

Doc.: BIA 3282

Ocup.: Obrero. tintorero lavadero América.

SERVICIO DE INTELIGENCIA
División I
(Seguridad)

MINISTERIO DE DEFENSA NACIONAL
SERVICIO DE INFORMACION DE DEFENSA
M/F
I. A. 076708-Fco

Sección «A»
Act. Ant. Nac.
Ficha N.º 1220

Nombres y Apellidos: GULLY, Heraclio.-

Fecha de Nacimiento:

Lugar de Nacimiento:
(País - Ciudad o Localidad - etc.)

Cred. Civ.: Serie N.º Ced. Identidad:

Otros documentos:
(Pasaporte - Libreta Enrolam. - etc.)

Foto

Domicilio:
(Ciudad o Localidad) (Calle) (N.º) (Telef.)

Filiación
- Edad Aparente — Color del Cutis
- Color del Cabello — Estatura Aproximada
- Complexión — Aspecto Social
- Señas particulares

~~66004~~

Ficha confeccionada en Montevideo, el Enero de 1962.-

076708

ACTIVIDADES

(1) Laborales: Profesión ..... Lugar de trabajo .....

Cargo ..... Antigüedad .....

Otras Actividades .....

(2) Políticas: Ideología Castrista.- ..... Actuación .....

Antecedentes Adherente del Centro Cultural de Apoyo a la Revolución Cubana, de Malvín y Punta Gorda.-

Antecedentes familiares .....

(3) Sociales: Estado Civil ..... Religión ..... Figuración .....

Grado Instrucción ..... Lugares que frecuenta .....

(4) Económicas: Situación ..... Capital aprox. ..... Vehículo ..... marca y N.o

Otros datos Informe Semanario Marcha del 24-II-961.-

Datos Complementarios .....

Apreciación Personal Gral. .....

SERVICIO DE INFORMACION
DE DEFENSA
Dep. 1

076709-S

VARIOS

Confeccionado el 1.8.73.

FOTO

Apellidos GULLY

Nombres José

Fecha de Nacimiento 13.7.1929.(1)

Lugar de Nacimiento

Est. Civil Casado.(2)

Cred. Cívica BDB 12537(3) Céd. Identidad 662.893-7(4)

Otros Documentos

Ocupación Empleado.(5) Cafetero del Parque Hotel.

Padre

Madre

Domicilio Andrés Laterre 5211. Ciudad

Otros datos

~~60000~~

Imp. CHIESA Hnos. Ltda. 4.000 - 11 - 72

052

FICHA COMPLEMENTARIA

DOCUMENTO		076709 ANTECEDENTES
Fecha	Origen	
30.7.73.	Doc.1965.	Realiza reuniones junto a José Galli, en una finca de la calle Mateo Cortés, donde en las elecciones funcionaba un Comité de Base del Frente Amplio.- (W)/
19.2.79.	Doc.0274	-25.9.59: En la fecha ingresa como afiliado al Partido Comunista conn el Nro.9737, de acuerdo a la documentación incautada por OCOA en feb/76. EVALUACION A 1 (PP)(KE).
16/x/82	19304-	Figura en el 249 lugar de la lista BAI del Partido Colorado Agrupación PACHECO-BAGALCIAGUE Dpto. de MONTEVIDEO como candidato para integrar los Deliberantes Departamentales y Convenciones Nacionales en las Elecciones internas de los PP.PP. del 28 de Noviembre de 1982. (PP) Indica del ① al ⑨.
16/9/82	———	Por Oficio Nº. 942 /82 el S.I.D. comunica a la Corte Electoral que de acuerdo a las disposiciones en vigencia, el causante se halla inhabilitado para integrar la mencionada lista.- La causa que motivó su inhabilitación fué: Afiliado al PC.

076710-3

Fol

JUNTA DE COMANDANTES EN JEFE

S. I. D.

DEP. I V° SECC. I

SUB SECC. A/N

FICHA Nº ..... CONFEC. 25.10.8

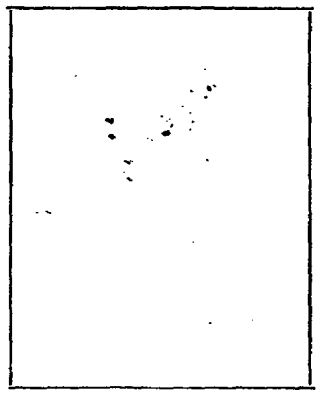

GULLY — Apellidos

Marcelino — Nombres

DOCUMENTOS: C/C Nº ..... Dpto. C/I. 985.245 Serie Nº

OTROS DOC. ..... Pasaporte Li. Enrol etc.

NACIMIENTO: ..... Fecha Lugar

DOMICILIO: Juan José de Amézaga 2217 Apto. 8 — Calle Nº Teléf. Ciudad o Localidad

PROFESION U OCUPACION: .....

LUGAR: AMERICANA LIMITADA y H.R.M. CARGO: Técnico

IDEOLOGIA POLITICA: ..... CLASIFICACION: .....

DATOS COMPLEMENTARIOS: ..... Est. Civil Cónyuge Hijos

..... Otros familiares

1

FSE

FECHA	DOCUMENTOS	076710 ANTECEDENTES A REGISTRAR
NOV.80	DNII	Segun allanamiento efectuada en la calle Rivera 2024 sede de la Empresa NORBERTO COSTABLE donde se incautaron carné de identidad pertenecientes al personal de ULTIMA HORA el titular se encontraba registrado en los mismos. 9.8.76 segun informe del D-2 del 30.8. 76 se establece que recibe material literario desde Bulgaria.
1-4-82	D. 13402	Indica datos filiatorios.- (FE)

Imp. Nacional 1933/79

MINISTERIO DE DEFENSA NACIONAL
SERVICIO DE INTELIGENCIA
SERVICIO DE INFORMACION DE DEFENSA

M/F

I.A. 0117-9088

076711-1

~~1219~~

Fecha Montevideo, junio 21 de 1949

Ficha N.º 499

FOTO

Nombre GULLUNI DE CAROLIS, Angel

Nacionalidad Italiano

Profesión o actividad Jornalero

Lugar de nacimiento Italia en 1907

Documentos que posee

Domicilio Teléf.

FILIACION

Edad aparente color del

cutis de los cabellos

estatura aspecto social

señas particulares

~~121002~~

	Fecha	Contenido
1)	18.VI.49	Defensa Pasiva

352.

076711

Lugares donde frecuenta

afiliado a

actividad política y dónde actúa

C O M U N I S M O

Antecedentes policiales Prontuario Policial Nº 69854 vehículos que posee o que guía

nombre y número de personas que forman su familia Estado civil casado.-

DATOS COMPLEMENTARIOS

(1) Agitador comunista peligroso. Dirigente huelguista.-

SERVICIO DE INFORMACION DE DEFENSA
Dep. 1

076712-9

Confeccionado el 22.10.71

VARIOS

FOTO

Apellidos GULVAS

Nombres Alejandro

Fecha de Nacimiento .....

Lugar de Nacimiento .....

Est. Civil .....

Cred. Cívica ..... Céd. Identidad .....

Otros Documentos .....

Ocupación .....

Padre .....

Madre .....

Domicilio Balneario Las Toscas Ciudad .....

Otros datos .....

FICHA COMPLEMENTARIA

DOCUMENTO		076712 ANTECEDENTES
Fecha	Origen	
23.9.71	79/78	-Recibe publicaciones de Budapest.-(E)

8/3/72 076713-7 PE

MINISTERIO DE DEFENSA NACIONAL
S. I. D.

Dep. I Secc I
Sub-Secc. A/N
Ficha No..... Confec.....

GUMA DE LAPORTE — Apellidos
JUANA — Nombres

DOCUMENTOS: C/C ..... Serie ..... N.o ..... C/I 822,797 N.o ..... Dpto.

OTROS DOC. ..... Pasaporte ..... Lib. Enrol. ..... etc.

NACIMIENTO 51 años (1972) — Fecha ..... Lugar

DOMICILIO: TABOBA — Calle — Juan Spikerman 2180. — N.o 3872 — Teléf — Montevideo — Ciudad o Localidad

PROFESION U OCUPACION: .....

LUGAR: ..... **CARGO:** .....

IDEOLOGIA POLITICA ..... **CLASIFICACION**

DATOS COMPLEMENTARIOS Casada — Est Civil ..... Conyuge ..... Hijos .....

Otros familia[illegible]

52

Fecha	Documentos	076713 ANTECEDENTES A REGISTRAR
18/II/972 19/2/72	D. 2171(J) 254	Fue detenida al encontrársele en su domicilio material subversivo(R.H.)
20/2/72	255	Fue puesto en libertad.(R.H.)
20/II/972	D.2172.(J)	
21.6.72	Doc.1642	Indica lo mismo que el doc. 2171..qq..
12.7.72	Doc.1987 Eval A-2	Figura en una relaciónd ppersonas que visitaron al extremista MEJIAS COLLAZO Carlos Hebert.-(SS)- Indica del ⊕ al ⊕

MINISTERIO DE DEFENSA NACIONAL
S. I. D.

076714-5

Dep. 1 Secc. 1
Sub Secc. G
Ficha Nro. ____ Confec. ____

GUMARIN de VALVERDE — Apellidos
Lourdes — Nombres

DOCUMENTOS: C/C ..... Serie ..... Nro. C/I. ..... Nro. ..... Dpto.

OTROS DOC. ..... Pasaporte ..... Lib. Enrol. ..... etc.

NACIMIENTO: ..... Fecha ..... Lugar

DOMICILIO: ..... Calle ..... Nro. ..... Teléf. ..... Ciudad o Localidad

PROFESION U OCUPACION: Profesora

LUGAR: ..... CARGO: .....

IDEOLOGIA POLITICA: ..... CLASIFICACION: .....

DATOS COMPLEMENTARIOS: ..... Est. Civil ..... Conyuge ..... Hijos

..... Otros familiares

Fecha	Documentos	076714 ANTECEDENTES A REGISTRAR
26-2-71	S.I.D. Ev.F-4.-	Figura en una nómina de Profesores de Enseñanza Secundaria, del interior (Afiliados a la Gremial de Profesores de Montevideo y Federación Nacional de Profesores) vinculados a actividades de proselitismo y agitación subversiva o simpatizantes de las mismas, en los años 1965 66-67-68.- (M).-
7/4/77	D. 307	Figura en una relación de profesores que serían de tendencia izquierdista,contenida en un folleto publicado por la Federación Nacional de Profesores de Enseñanza Secundaria,en ocasión de la elección de Consejeros,que se llevó a cabo en la ciudad de Salto,en los días 29 y 30 de Julio,entre los años 1969/1972.-(Eval.A-1)(LL).-

PE FA

JUNTA DE COMANDANTES EN JEFE 25.11.81 Dep. I Secc. I

S. I. D. 076715-2 Sub Sec. A/N

Ficha Nº ..... Infe. .....

GUMILA OLIVERA de ESCUDERO Olga

Apellidos Nombres

DOCUMENTOS: C/C ..... C/I. .....

Serie Nº Nº Dpto.

OTROS DOC. .....

Pasaporte Lib. Enrol. etc.

NACIMIENTO: 33 años .....

Fecha Lugar

DOMICILIO: Verdi 4596 .....

Calle Nº Teléf. Ciudad o Localidad

PROFESION U OCUPACION: .....

LUGAR: ..... CARGO: .....

IDEOLOGIA POLITICA: ..... CLASIFICACION: .....

DATOS COMPLEMENTARIOS: Casada .....

Est. Civil Cónyuge Hijos

Hermana: Graciela Gumila Olivera de Kavagnolo.

Otros familiares

Fecha	Documentos	076715 ANTECEDENTES A REGISTRAR
18.09.81	Doc.1543	Siendo la hora 20.30[, por intermedio de la Seccional 25a. se comunicó que a la calle Verdi, Nº 4596, había llegado una niña herida que resultó ser Olga KAVAGNOLO GUMILA, de 4 años de edad, hija de el sedicioso Giacondo Antonio KAVAGNOLO GOMNASIM, procesado por "Asociación para Delinquir" y que, de acuerdo con informaciones debería encontrarse en Chile en compañía de la menor y de su esposa, también terrorista Graciela GUMILA OLIVERA de KAVAGNOLO. En la mencionada dirección de la calle Verdi, se domicilia una hermana de la mencionada sediciosa, de nombre Olga GUMILA OLIVERA de ESCUDERO, orientà, casada de 33 años de edad, quién manifestó extrañarse sobremanera, según sus datos, la menor y sus padres se encontrarían actualmente en Chile y que a la hora señalada, cuando abrió la puerta de su casa ante un llamado, encontró a su sobrina sangrando y llorando. La menor fue trasladada el Hospital Pereira Rossell, donde quedó internado presentando herida por esquirla de bala en la región superciliar central, bala rozante en el antebrazo izquierdo y estado de "Shock", siendo preparada para ser operada. Según primarias declaraciones, sus padres, (en especial su madre) se hallarían heridos, manifestando que habían estado viviendo dentro de una cueva o pozo hace un tiempo. Asumió el procedimiento personal militar. Eval.: A-1 (AN)

Imp. Nacional 716/79

753

076715

MINISTERIO DE DEFENSA NACIONAL
S. I. D.

Dep. I Secc I
Sub-Secc. A/N
Ficha No. 18/VIII/971 Comp.

GUMILA de ESCUDER Olga
Apellidos Nombres

DOCUMENTOS: C/C ..... C/I .....
Serie N.o N.o Dpto.

OTROS DOC. .....
Pasaporte Lib Enrol. etc.

NACIMIENTO .....
Fecha Lugar

DOMICILIO: .....
Calle N.o Teléf. Ciudad o Localidad

PROFESION U OCUPACION: .....

LUGAR: ..... CARGO: .....

IDEOLOGIA POLITICA ..... CLASIFICACION .....

DATOS COMPLEMENTARIOS .....
Est. Civil Conyuge Hijos

.....
Otros familiares

Fecha	Documentos	076715 ANTECEDENTES A REGISTRAR
7/XII/967	75-1156	Firmante de un llamado a crear un Mov. "Camilo Torres", en una Asamblea en el local de "Marcha". Dichos firmantes son disidentes de una reunión anterior similar, en la cual se postuló la unión al FIDEL. (M)
11/3/72	D-4619	Su nombre aparece en una lista de Profesores y Maestros de lo los Institutos Normales, con la siguiente anotación:"Efectiva.-Persigue a los alumnos demócratas".-Dicha lista señala primordialmente la infiltración izquierdista dentro de los Institutos Normales.-(PP).-

Ficha confeccionada el 13/3/1974

Dep. 1 P E Sec. 1

Sub - Secc. A/N

Ficha Nro._____ Confec. _____

MINISTERIO DE DEFENSA NACIONAL

S. I. D. 076715

GUMILA de ESCUDER / Olga

Apellidos / Nombres

DOCUMENTOS: C/C. B.C.A. 32.200 C/I. _____

Serie Nro. Nro. Dpto.

OTROS DOC. _____

Pasaporte Lib. Enrol. etc.

NACIMIENTO: 33 años(1974) Uruguay

Fecha Lugar

DOMICILIO: Asamblea 4660 Apto.108 Montevideo

Calle Nro. Teléf. Ciudad o Localidad

PROFESION U OCUPACION: Profesora.-

LUGAR: _____ CARGO: _____

IDEOLOGIA POLITICA: _____ CLASIFICACION: _____

DATOS COMPLEMENTARIOS: Casada

Est. Civil Cónyuge Hijos

137150

Otros familiares

F56

Fecha	Documentos	076715 ANTECEDENTES A REGISTRAR
5/11/71	D.6217	- Figura enuna relación de Profesores y Maestros de Institutos Normales,con la siguiente anotación: "Tiene grande discrepancias por no seguir ciegamente la línea del Partido Comunista,es tupa,persigue a los estudiantes demócratas".- Permanece en caracter de efectiva.- (PP).-
9/7/71 P.M.J.P.M. Mayo/74 20-5-74 PD.07.00 (DD)	D.1645 1135 a 07.00	- Hermana de la sediciosa Graciela GUMILA OLIVERA de RABAGNOLO,la que junto con su esposo (posteriormente detenido) y su hija de 4 años,logran darse a la fuga en una camioneta,cuándo este intentó llegar hasta un local sedicioso detectado en la zona de Punta Gorda que en esos momentos era inspeccionada por efectivos de las FF.CC.,los cuáles al llegar este sedicioso y no acatar la voz de alto,abrieron fuego contra el mismo,,por lo cuál resultara herido al igual que la niña,según se comprobaría mas tarde.- La niña herida es encontrada en la puerta de la casa de esta persona (Olga GUMILA de ESCUDERO)sita en Verdi No.4596 la que interrogada manifestó sorprendersse al encontrar allí a la niña por tener entendido que se encontraba en Chile con sus padres.- Es de agregar que su hermana continúa prófuga.- (C.C)

12 OCT. 1974

MINISTERIO DE DEFENSA NACIONAL

S. I. D. 076715

Dep. I Secc. I

Sub - Secc. G

Ficha Nro. ____ Confec. ____

GUMILA Olga

Apellidos Nombres

DOCUMENTOS: C/C. _____ C/I. _____

Serie Nro. Nro. Dpto.

OTROS DOC. _____

Pasaporte Lib. Enrol. etc.

NACIMIENTO: _____

Fecha Lugar

DOMICILIO: _____

Calle Nro. Teléf. Ciudad o Localidad

PROFESION U OCUPACION: Profesora de Pedagogía

LUGAR: Instituto Magisterial CARGO: _____

IDEOLOGIA POLITICA: Izquierdista CLASIFICACION: Activista

DATOS COMPLEMENTARIOS: _____

Est. Civil Cónyuge Hijos

_____

Otros familiares

F58

Fecha	Documentos	ANTECEDENTES A REGISTRAR
		076715
12.9.73	2887	Figura en relación de profesores izquierdistas activistas del Instituto Magisterial. (K)(Eval.A-3)(LL).-
12/6/82	———	Se contestó Memo. (A) Nº 1254/982 para el M.S.P. (MS)
22/10/82	...	-MEMO.(A) No. 2631/82 PARA EL SR. JEFE DEL ES.MA.CO. (I)

MINISTERIO DE DEFENSA NACIONAL

S. I. D. 076715

Dep. I Sec. 9

Sub Secc. G

Ficha Nro. ..... Confec. .....

GUMILA OLIVERA de ESCUDER Olga
Apellidos Nombres

DOCUMENTOS: C/C BCA 32200 C/I. .....
Serie Nro. Nro. Dpto.

OTROS DOC. .....
Pasaporte Lib. Enrol. etc.

NACIMIENTO: .....
Fecha Lugar

DOMICILIO: Asamblea 4660 apto. 108
Calle Nro. Teléf. Ciudad o Localidad

PROFESION U OCUPACION: Profesora

LUGAR: IPA CARGO: .....

IDEOLOGIA POLITICA: ..... CLASIFICACION: ACTIVISTA

DATOS COMPLEMENTARIOS: .....
Est. Civil Cónyuge 3835 Hijos

Otros familiares

Fs10

Fecha	Documentos	076715 ANTECEDENTES A REGISTRAR
5/11/71	D.4619	-Candidato en el 3er. lugar para titular de la Comisión Directiva de la Asociación de Profesores Normalistas del Uruguay, por la lista Nº 33, lema "Por la Educación Popular", para el período 1970/71.-(Eval.A-1)(LL).-

3/2/84

11941 / 82
PAG. 2468

- POSEE ANTECEDENTES EN EL CO.NA.E-
EVAL - A - 1.C(1) INDICA ( ) ( ) ( )

SERVICIO DE INTELIGENCIA

División I

(Seguridad)

MINISTERIO DE DEFENSA NACIONAL
SERVICIO DE INFORMACIÓN DE DEFENSA
M/F

IL 076716-0/507

Sección G

Gremios

Ficha N.º 174

Fs1

Nombres y Apellidos: GUMIEL de DESOUZA (9) SOUZA Lydia Emilia (1)

Fecha y Lugar Nac.: 10-2-24 (2)

Cred. Civ.: Serie AZA (3) **N.º** 9.511 (4) **Ced. Identidad:** 408-234 (5)

Otros documentos: (Pasaporte - Libreta Enrolam. - etc.)

Domicilio: Gabriel Pereira (6) 2928 (Ciudad o Localidad) (Calle) (N.º) 78-10-69 (7) (Telef.)

Profesión: Maestra. (8)

Cargo y Lugar: Maestra

Ideol. Política: Actuación DIRIGENTE de la Federaci Uruguaya del Magisterio FUM

Datos Complementarios:

Apreciación General:

~~38352~~

Ficha confeccionada: 14 de Octubre de 1965

Foto

FICHA COMPLEMENTARIA

Documento		076716 Antecedentes
Fecha	Origen	
El País	28/9/65	Secretaria de Cultura de la Comsión Directiva de la Asociación de Maestros de Montevideo.-
	Bol.N°1 FUM	-Secretaria de Cultura de la Federación Uruguaya del Magisterio para el período de 1967. Candidata por la Lista N°1
5.7.75.	Doc. 1196	-Becada por la Oficina de Planeamiento y Presupuesto, para concurrir al Seminario Regional para América Latina sobre Sistemas de Radiodifusión Mediante Satélites para la Educación y el Desarrollo, a realizarse en México (Naciones Unidas), iniciándose el día 2 de setiembre de 1975, culminando el 11 de setiembre de 1975.- (W) (INDICA 1 al 8)
14.5.979.	CONAE Doc.0604	- Secretaria de Finanzas y de Cultura respectivamente de las listas 1 y 2 del Grupo COMUNISTA-SOCIALISTA para integrar la Comisión Ejecutiva de la Federación Uruguaya de Magisterio (FUM) por el periodo 1966-1967, habiéndo renunciado en ambos casos. Se establece que la FUM es de tendencia marcadamente Marxista (DNII A-1).-

...///

F33

FECHA	DOCUMENTOS	076716 ANTECEDENTES A REGISTRAR
14.5.79.	CONAE D.0604	///... -Firma conjuntamente con otros Maestros una convocatoria a concurrir a una "Mesa redonda" el lunes 21 a la H.1400. en el local de "EL GALPON" el cúal estaba intimamente ligado al Proscripto Partido Comunista y que los que firman la convocatoria conjuntamente con la causante eran maestros Marxistas (Médina la cúal la posee el Doc).- La causante firmó, conjuntamente con los maestros anteriormente reseñados la siguiente declaración "La grave situación del País impone a todos los Uruguayos la Obligación de encontrar caminos que lo saquen de la crisis social, económica y Politica en que se encuentra; los temas relacionados con la mera de los salarios y sueldos, con la defensa de la autonomia de la enseñanza pública, con el cuidado de la Salud con un autentico desarrollo de la producción Nacional hoy estancada, con restitución de los derchos Humanos en este momento conculcados, con el retorno a la vigencia de las libertades, en fin, con todos aquellos aspectos que tienen que ver con la vida de la República, quieren una inmediata salida politica, opuestas a los designos y objetivos del actual Gobierno. Estimamos que para ello es imprecindible una conjunción de todas las Fuerzas opositoras, únión que se plasme en el más alto espiritu de entendimiento. Nosotros educadores preocupados ante la situación brevemente expuesta, hacemos un ferviente llamado a la ciudadania de San José, para que procure encontrar las vias que realmente permitan arribar a la unificación de aquellas fuerzas que aspiran a un Uruguay mejor.- Exortamos a nuestros compañeros de trabajo . a los profesionales, a los dirigentes gremiales, docentes de otras ramas, productores de campo , concretar tal iniciativa, que ya contará con nuestra entusiasta adhesión. (Doc. existente en este servicio DISCONAE).-8/11/970: En la fecha, en la C. de San José, la causante con juntamente con otros Maestros marxistas hacen una invitación ...///

FECHA	DOCUMENTOS	076716 ANTECEDENTES A REGISTRAR	054

///...
- para una reunión en el local de "marcha" (Bartolomé Mitre 1414 esq. Rincón) el próximo 5 de diciembre de 1970 a la hora 1700. Está invitación decia: "En nombre de los Maestros de San José, que han suscripto la declaración que se trancribe al pie (es la declaración anteriormente referida) tenemos el agrado de invitarlepara una reunión en Montevideo, con un grupo de colegas a fin de considerar juntos las aspiraciones contenidas en esa declaración, asi como las posibilidades de desarrollar un Movimiento de opinión de caracter Nacional en el magisterio en favor de los propósitos alli enunciados. Esta invitación es cursada inicialmente a un grupo de personas (Figura relación) y por los maestros de San José Miguel Chavarría, Romulo Sanchez y Ana María del Castillo.-

"El Popular" del 19 de diciembre de 1970: En la misma página en que se le hace el reportaje al Profesor Yamandú Fau de la lista 99 sobre el tema "A la respuesta gremial al Gobierno agregarle ahora la respuesta politica " y refiriendose a la Mesa Redonda del martes en el "Galpon", conjuntamente con otros maestros, la causante, convoca a "Educadores por la Unidad", el lunes mesa redonda, señala el "Popular" de la fecha:"El próximo lunes a las 19 H., convocado por maestros, profesores normalistas, funcionarios administrativos, Personal de servicio de Primaria, numerosos docentes y administrativos de la enseñanza media (Liceo y Preparatorios) se realizará en sala del "GALPON", una importante mesa redonda por la "Unidad del Pueblo". Han sido invitados a la misma todos los partidos politicos que se han pronunciado por el frente de Unidad. Convocan a esa mesa redonda todos los maestros marxista (Figura nómina). La causante se adhiere en el segundo lugar, a la lista No. 3. (Integrada por marxista, con plataforma marxista que proclama la adhesión a la marxista FUR y a la proscripta CNT)

.../// .

MINISTERIO DE DEFENSA NACIONAL

S. I. D.

076716

Dep. I 135 Secc. 1

Sub Secc. G

Ficha Nro. ..... Confec.....

GUMIEL de DE SOUZA — Apellidos

Lidia Hilia.- — Nombres

DOCUMENTOS: C/C ..... C/I. .....
Serie Nro. Nro. Dpto.

OTROS DOC. .....
Pasaporte Lib. Enrol. etc.

NACIMIENTO: .....
Fecha Lugar

DOMICILIO: .....
Calle Nro. Teléf. Ciudad o Localidad

PROFESION U OCUPACION: .....

LUGAR: ..... CARGO: .....

IDEOLOGIA POLITICA: ..... CLASIFICACION: .....

DATOS COMPLEMENTARIOS: .....
Est. Civil Cónyuge Hijos

.....
Otros familiares

F56

Fecha	Documentos	076716 ANTECEDENTES A REGISTRAR
	0604	-///... - para las elecciones del Movimiento Coordinador del Magisterio. (Doc. existencte en DIC-CONAE).- 24/4/70: Intervino en una reunión la causante como inspectora de Primaria, presidida por el marxista ALDO FAEDO y el Director de la Revista Educación del Pueblo, nada menos que el marxista SELMAR BALBI. Intervino la causante como colaboradora y en la reunión las expresiones de BALBI, habló de "Estamos viviendo en un tiempo de cambio" "Se trata de un estado nuevo".(Doc.existente en DIC-CONAE) (HH).- Información proporcionada por DIS-CONAE.
06.05.82	14.543/82	-Mencionado página/s 223 del libro "TESTIMONIO DE UNA NACION AGREDIDA". -EVALUACION : A-1.-(GM) (LA).- INDICA (Q)

3/2/82

11001/82 PAG. 2465

-POSEE ANTECEDENTES EN EL CO.NA.E-

EVAL - A - 1 C(D) INDICA ( ) ( ) ( )

076717-8

MINISTERIO DE DEFENSA NACIONAL
S. I. D.

Dep. I **E** Secc I
Sub-Secc. A/N
Ficha N.o..... Confec.....

Mdeo., 23 de Abril de 1971.-

GUILLA OLIVERA de RABAGNOLO Graciela
Apellidos Nombres
(a) "IRENE".- (5) (a)"LARA"6

DOCUMENTOS: C/C..... C/I 825.817 (3)
Serie N.o N.o Dpto.

OTROS DOC. .....
Pasaporte Lib. Enrol. etc.

NACIMIENTO .....
Fecha Lugar

DOMICILIO: .....
Calle N.o Teléf. Ciudad o Localidad

PROFESION U OCUPACION: Estudiante de Arquitectura y Profesora de Matemáticas en la U.T.U (Piedras Blancas) (4)

LUGAR: ..... CARGO: .....

IDEOLOGIA POLITICA ..... CLASIFICACION (1) MLN (Tupamaros)

DATOS COMPLEMENTARIOS (2) casada RABAGNOLO GIANASSIO, Giocondo Antonio
Est. Civil Conyuge Hijos

~~14.9790~~

Otros familiares

Fecha	Documentos	076717 ANTECEDENTES A REGISTRAR
2/111/71	Mens(JPM)	-Fue detenida,en un allanamiento en la calle Misiones 1361 P.2 Esc.21,donde funcionaba como pantalla la Inmobiliaria "Del Sur". Junto con ella fueron detenidas otras cuatro personas,entre ellas Irma Clementina ROUX-CABRAL.Se les incautó profuso material del MLN Tupamaros y detrás de un placard, se halló una pieza de 2x1 mts.,en donde figuraba un archivo un centro de información del movimiento terrorista.Indica (1) y (2)
5/111/71	Mens(JPM)	-Fueron procesados tres de los cinco detenidos. -Logró su libertad,por falta de pruebas.-
9/7/71	D.1645 P.M.J.P.M. Mayo/71	- Junto con su esposo Giacondo RAVAGNOLO GONASIN y su hija de 4 años logran darse a la fuga en una camioneta "Peugeot" cuándo el día 5 de Marzo de 1974,el primero de los nombrados llega hasta una base "tupamara" detectada en la zona de Punta Gorda, que en esos momentos era inspeccionada por efectivos de las FF.CC.,los cuáles,al no acatar este sedicioso la voz de alto,abrieron fuego contra el mismo,por lo cuál,según se comprobaría posteriormente,resultara herido al igual que la niña.- Dias mas tarde es detenido su esposo,no así ella que se encuentra prófuga y sobre la cuál presumiblemente se librará solicitud de captura.- Había sido detenida el día 21 de Marzo de 1971 en el allanamiento de la calle Misiones 1361 y liberada.-
20-5-74 PD.07.00 (9DD)	1135 a 07.00	

FICHA COMPLEMENTARIA

853

DOCUMENTO		076717 ANTECEDENTES
Fecha	Origen	
..///	..///	- Posteriormente, meses mas tarde, también fué detenida integrando la "Marcha del Silencio", realizada el 23 de Julio de 1971 por la Avda. 8 de Octubre, siendo liberada.- Indica (3) y (4).-(C.C)
3/1/1975 26.9.78 Mem. I. 42/74 (DI)	Doc. 3314 1213 154/80	- En Montevideo en el año 1971 habría funcionado en el servicio de "Planimetría". Viajó a Chile y luego a Cuba a mediados del 72 con el Grupo Militar de la Regional Buenos Aires; se encuadra en servicios y hace un curso de tiro.- En el 73 está en Buenos Aires y va a Montevideo con "JOAQUIN" regresando después de la caída de este.- Estaba teñida de rubio y de lentes en los primeros días del 74.- Actualmente está en Buenos Aires y habría pedido la separación del "M.L.N.", por un tiempo.- Cuándo estaba encuadrada en "Servicios" en Cuba era muy amiga de "Omar" (Fernando BARREIRO).- Indica (5).- ((C.C))
20.3.76	366	Indica lo mismo que dto.3314.- Evaluación:A-1 (2)

FICHA COMPLEMENTARIA

B54

DOCUMENTO		078717 ANTECEDENTES
Fecha	Origen	
19/4/03	25365/663	indica idem a documentos anteriores. EVAL a-2 (BR).

SERVICIO DE INFORMACION
DE DEFENSA
Dep. 1
V A R I O S

FICHA PROVISORIA POR NO ENCONTRARSE LA
ORIGINAL Confeccionado el 21.10.77

076717

Apellidos GUMILA

Nombres Graciela

Fecha de Nacimiento

Lugar de Nacimiento

Est. Civil

Cred. Cívica Céd. Identidad

Otros Documentos

Ocupación

F O T O

Padre

Madre

Domicilio Ciudad

Otros datos:

~~60007~~

chiesa hnos. - 4 000 - 5/77

FICHA COMPLEMENTARIA F36

DOCUMENTO		076717 ANTECEDENTES
Fecha	Origen	
9.4.73.	Doc.647.	-Figura en una lista de Trabajadores de la Enseñanza Industrial y Agraria,donde se hace un llamamiento a incorporarse al Frente Ampllio.- Evaluación F-2.(JJ)

SERVICIO DE INFORMACION DE DEFENSA

Dep. 1

076717

057

Confeccionado el 31 MAYO 1974

V A R I O S

FOTO

Apellidos GUMILA OLIVERA

Nombres Graciela

Fecha de Nacimiento

Lugar de Nacimiento

Est. Civil

Cred Cívica Céd. Identidad

Otros Documentos

Ocupación

Padre

Madre

Domicilio Ciudad

Otros datos

66008

Imp. CHIESA Hnos. Ltda. 10.000 - 12 - 73

FICHA COMPLEMENTARIA

658

DOCUMENTO		076717 ANTECEDENTES
Fecha	Origen	
29.VI.78	Doc.1335	Realizo tramites en el consulado uruguayo en el districto de Santiago de Chile en el mes de mayo de 1973.-(SS)-
9-IV-73	Doc. 647	-Figura en una lista de Trabajadores de la Enseñanza Industrial y Agraria donde se hace un llamamiento a incorporarse al Frente Amplio.- (UU)
3/2/84	11941 / 82 PAG. 2066	- POSEE ANTECEDENTES EN EL CO.NA.E- EVAL - A - 1. CCD INDICA ( ) ( ) ( )

JUNTA DE COMANDANTES EN JEFE 25.11.81

S. I. D. 076717

Dep. I Sec.

Sub Sec. A/N

Ficha Nº ..... Confec. .....

GUTILA OLIVERA de KAVAGNOLO Graciela

Apellidos Nombres

DOCUMENTOS: C/C ..... C/I. .....

Serie Nº Nº Dpto.

OTROS DOC. .....

Pasaporte Lib. Enrol. etc.

NACIMIENTO: .....

Fecha Lugar

DOMICILIO: .....

Calle Nº Teléf. Ciudad o Localidad

PROFESION U OCUPACION: .....

LUGAR: ..... CARGO: .....

IDEOLOGIA POLITICA: ..... CLASIFICACION: Terrorista

DATOS COMPLEMENTARIOS: Casada Giacondo Antonio Kavagnolo Gomnasim

Est. Civil Cónyuge Hijos

Hija: Olga Kavagnolo Gurila ~~FI1603~~

Otros familiares

Fecha	Documentos	076717 ANTECEDENTES A REGISTRAR	5140
18.09.81	Doc.1543	Siendo la hora 20.30', por intermedio de la Seccional 25a. se comunicó que a la calle Verdi Nº 4596, había llegado una niña herida, que resultó ser Olga KAVAGNOLO GUMILA, de 4 años de edad, hija del sedicioso Giacondo Antonio KAVAGNOLO GOMNASIN, procesado por "Asociación para Delinquir" y que, de acuerdo con informaciones debería encontrarse actualmente en Chile, en compañía de la menor y de su esposa, también terrorista Graciela GUMILA OLIVERA de KAVAGNOLO. En la mencionada dirección de la calle Verdi, se domicilia una hermana de la mencionada sediciosa, de nombre Olga GUMILA OLIVERA de ESCUDERO, oriental, casada, de 33 años de edad, quién manifestó extrañarse sobremanera, según sus datos, la menor y sus padres se encontrarían actualmente en Chile y que a la hora señalada, cuando abrió la puerta de su casa ante un llamado, encontró a su sobrina sangrando y llorando. La menor fué trasladada al Hospital Pereira Rossell, donde quedó internada, presentando herida por esquirla de bala en la región superciliar central, bala rozante en el antebrazo izquierdo y estado de "Shock", siendo preparada para ser operada. Según primarias declaraciones, sus padres, (en especial su madre) se hallaron heridos, manifestando que habían estado viviendo en una cueva o pozo hace un tiempo. Asumió el procedimiento personal militar. Eval.: A-1 (AN)	

Imp. Nacional 716/79

SERVICIO DE INFORMACION DE DEFENSA

Dep. 1

076718-6

Confeccionado el 26.9.73.

V A R I O S

FOTO

Apellidos GUMILA

Nombres Hector

Fecha de Nacimiento

Lugar de Nacimiento

Est. Civil

Cred. Cívica Céd. Identidad

Otros Documentos

Ocupación Esc.

Padre

Madre

Domicilio Verdi . 4596 Ciudad

Otros datos ~~66000~~

352

FICHA COMPLEMENTARIA

DOCUMENTO		076718 ANTECEDENTES
FECHA	ORIGEN	
18.3.72.	Doc. 365.	-Figura en una relación de personas que recibén correspondencia de Editorial "Grito de Adencio" y Rev."Para Todos".-(W)
20.7.68	MARCHA Nro 1411	-Integra nómina de entidades y personas que suscrib un manifiesto donde fundamentalmente se pronuncian contra el mantenimiento de las Medidas Prontas de Seguridad,expresando entre otros conceptos que las mismas han violado reiteradamente las libertades públicas.- (JJ)

076710-4

SERVICIO DE INFORMACION DE DEFENSA

Dep. 1

Confeccionado el .....

V A R I O S

F O T O

Apellidos GUMILA

Nombres HECTOR

Fecha de Nacimiento .....

Lugar de Nacimiento .....

Est. Civil .....

Cred. Cívica ..... Céd. Identidad .....

Otros Documentos .....

Ocupación .....

Padre .....

Madre .....

Domicilio ..... Ciudad .....

Otros datos .....

.....

66015

.....

FICHA COMPLEMENTARIA F2

DOCUMENTO		076719 ANTECEDENTES
Fecha	Origen	
16/3/971	EL POPULAR	Maestros Jubilados adherentes al Frente Amplio (M).-
23/1/73.	D.4544.	Elemento izquierdista, simpatizante del Frente Amplio designado director de la Escuela de Piedras Blancas. (R)
		Evaluación C-6 (DB).-
9-IV-73	Doc. 648	-Figura en una lista de Trabajadores de la Enseñanza Industrial y Agraria donde se hace un llamamiento a incorporarse al Frente Amplio.- (UU) Evaluación F-2.

53

SERVICIO DE INFORMACION DE-DEFENSA
Dep. I

076719 342

..... Sección "G"
Gremios
Ficha Nº 342 - - a

Nombres y Apellidos: GUMILA Héctor

Fecha y Lugar Nac.: .....

Cred. Cív.: Serie ..... Nº ..... Ced. Identidad: .....

Otros documentos: .....
(Pasaporte - Libreta Enrolam. - etc.)

Domicilio: .....
(Ciudad o Localidad) (Calle) (Nº) (Teléf.

Profesión: Profesor

Cargo y Lugar: .....

Ideol. Política: ..... Actuación Dirigente.Federación uruguaya Docentes de la Universidad del Trabajo.-

Datos Complementarios: .....

Apreciación General: .....

38354

Foto

Ficha confeccionada: 28-4-67
B.-24.-6.-14.-

FICHA COMPLEMENTARIA

754

Documento		076719 Antecedentes
Fecha	Origen	
23-4-66	El Popular	Vice Presidente de la Federación Uruguaya de Docentes de la Universidad del Trabajo.-
15/6/64	B.75(I) D 262	Formula declaraciones al diario El Popular respecto a las jornadas del Plenario a realizar.-
5-5-70	El Pop.	-Maestro, Ex-Inspector Departamental de Montevideo y actual Director de la Escuela Industrial de Colonia.
26/2/73		-Director E. I. Piedras Blancas .Se le efectua sumario administrativo y es separado de l cargo.- (G)
3/4/73	El Popular	Electo suplente del Fudaut, para el período 1973-74. (RR)

11941 / 82	- POSEE ANTECEDENTES EN EL CO.NA.E-
PAG. 2466	EVAL - A - 1.C(0) INDICA ( ) ( ) (X

3/2/84

MINISTERIO DE DEFENSA NACIONAL 076720-2

S. I. D.

Dep. I 22 JUL. 1977 Sec. I

Sub Secc. G

Ficha Nro. ..... Confec. .....

GUMILA de FERNANDEZ — Apellidos

Nieves — Nombres

DOCUMENTOS: C/C ..... C/I. .....
Serie Nro. Nro. Dpto.

OTROS DOC. .....
Pasaporte Lib. Enrol. etc.

NACIMIENTO: .....
Fecha Lugar

DOMICILIO: .....
Calle Nro. Teléf. Ciudad o Localidad

PROFESION U OCUPACION: Maestra Directora de la Esc. Nº6.-

LUGAR: ..... CARGO: .....

IDEOLOGIA POLITICA: ..... CLASIFICACION: .....

DATOS COMPLEMENTARIOS: .....
Est. Civil 3895 Cónyuge Hijos

.....
Otros familiares

52

Fecha	Documentos	076720 ANTECEDENTES A REGISTRAR
13.11.76	-D.1488-	Figura en una relación de maestros que actualmente ocupan cargos de dirección (año 1976) que realizaron el paro del año 1972 total o parcialmente. La suscrita realizó el paro en su totalidad.- Evaluación A-1 .- (V)

MINISTERIO DE DEFENSA NACIONAL 076720

S. I. D.

F33

Dep. I Secc. 1

Sub Secc. G

Ficha Nro. ..... Confec.....

GUMILA de FERNANDEZ — Nieves

Apellidos — Nombres

DOCUMENTOS: C/C ..... C/I. .....

Serie Nro. Nro. Dpto.

OTROS DOC. .....

Pasaporte Lib. Enrol. etc.

NACIMIENTO: .....

Fecha Lugar

DOMICILIO: .....

Calle Nro. Teléf. Ciudad o Localidad

PROFESION U OCUPACION: Maestra Directora.Esc. Nro.6.-

LUGAR: ..... CARGO: .....

IDEOLOGIA POLITICA: ..... CLASIFICACION: .....

DATOS COMPLEMENTARIOS: .....

Est. Civil Cónyuge 38355 Hijos

.....

Otros familiares

Fs4

Fecha	Documentos	076720 ANTECEDENTES A REGISTRAR
13.11.76	D.1488	- La mencionada ha cometido diversas irregularidades en su labor como directora della Esc.Nro.6. de 2do.Grado, así como irregularidades con las notas de los niños que deben ser asentadas en el libro de matrícula de la escuela y que esta bajo su responsabilidad. Este hecho ocurrió con diversos niños así como tambien con el hijo de un señor Jefe Superior del Ejército, respondiendo esto a una presunta finalidad preconcebida. Tambien daría trato incorrecto a una de las auxiliares de Servicio de la Escuela, probablemente como represalía por no haberla acompañado durante el paro. del año 1972. Figura en una relación de maestros que actualemtne ocupan cargos de dirección (año 1976) que realizaron el paro del año 1972 total o parcialmente. La mencionada realizó el paro en su totalidad.- (SS)- EVALUACION: A - 1.

6/2/84

11941 / 82 - POSEE ANTE[illegible] EN EL CO.NA.E -

PAG 2466 EVAL - A - 1.C(D) INDICA ( ) ( ) ( )

SERVICIO DE INFORMACION DE DEFENSA

076721-0

Confeccionado el 24 JUN. 1974

Dep. 1

Apellidos CUMILA AQUINO de RODRIGUEZ

Nombres Norma Marta

Fecha de Nacimiento 38 años en 1973

Lugar de Nacimiento Uruguay

Est. Civil Casada

Cred. Civica _____ Céd. Identidad _____

Ctros Documentos _____

Ocupación Maestra de la Escuela Sarmiento. Directora Escuela Nº46 (Mdeo)

Padre _____

Madre _____

Domicilio Roque Graseras 829 Ap.22 Ciudad Montevideo

Otros datos _____

[redacted]

FICHA COMPLEMENTARIA

DOCUMENTO		076721 ANTECEDENTES
FECHA	ORIGEN	
20.VIII.73	Doc.2483	- Fué detenida el día 13/VIII/73, en averiguaciones por tenerse información de que dicha persona realizaba reuniones de maestros en la escuela Sarmiento sita en Canelones y Joaquín de Salteráin de donde es educacionista. Posteriormente recupero su libertad.-(SS)-
19.NOV.72	EL POPULAR Doc.39	- Reporteada por El Popular, dice que lo que dijo el Gral. Seregni, en su discurso de los 5 puntos propuestos "son la única salidapara la grave situación del país/". (SS)-
2/4/76	0477	-Figura en una lista de maestros destituídos por el Consejo de Educación Primaria.-(P).- Eval.A-1.-
25.05.82	D. 15210	Funcionario del CONAE que fue sumariado en aplicación del procedimiento disciplinario previsto en la Ordenanza No. 17. Destituído por R. I. No. 7 / 80 / 77, de 8 / 3 / 77.- Evaluación: A-1. Indica (1) ( ) ( ) ( ) (VL)

Ficha corregida el 3.3.75

F3

MINISTERIO DE DEFENSA NACIONAL

S. I. D.

076721

Dep. I Secc, I

Sub - Secc. G

Ficha Nro._____ Confec._____

GUELLA — Apellidos

Norma M. — Nombres

DOCUMENTOS: C/C._____ Serie Nro. C/I._____ Nro. Dpto.

OTROS DOC. _____ Pasaporte Lib. Enrol. etc.

NACIMIENTO: _____ Fecha Lugar

DOMICILIO: _____ Calle Nro. Telét. Ciudad o Localidad

PROFESION U OCUPACION: Profesora

LUGAR: _____ CARGO: _____

IDEOLOGIA POLITICA: _____ CLASIFICACION: 38355

DATOS COMPLEMENTARIOS: _____ Est. Civil Conyuge Hijos

_____ Otros familiares

054

Fecha	Documentos	076721 ANTECEDENTES A- REGISTRAR
2.4.73	D. 577	Integrante de la Gremial de Profesores, la cual estaría realizando previsiones para llevar la lucha al ámbito general de la Enseñanza en conjunción con las entidades gremiales y sindicales.- El causante firma una convocatoria junto a un grupo de Profesores, donde uno de los puntos fundamentales es la lucha contra el CONAE.- Evaluación A-1.-(I).-

3/2/87

11941 / 82

PAG. 2467

- POSEE ANTECEDENTES EN EL CONAE -

EVAL - A - 1.C(I) INDICA ( ) ( ) ( )

SERVICIO DE INFORMACION DE DEFENSA

Dep. 1

0076722-8

Confeccionado el 31 MAYO 1974

V A R I O S

FOTO

Apellidos GUMILA OLIVERA

Nombres Ravagnolo Giácomo

Fecha de Nacimiento

Lugar de Nacimiento

Est. Civil

Cred Cívica ..... Céd. Identidad

Otros Documentos

Ocupación

Padre

Madre

Domicilio ..... Ciudad

Otros datos

~~66014~~

Imp. CHIESA Hnos. Ltda. 10.000 - 12 - 73

T52

FICHA COMPLEMENTARIA

DOCUMENTO		076722 ANTECEDENTES
Fecha	Origen	
29.VI,73	Doc.1335	- Realizo tramites en el consulado uruguayo en el distrito de Santiago de Chile en el mes de mayo de 1973.-(SS)-

Ficha confeccionada el 2/8/73 076723-6

PE

Fs1

MINISTERIO DE DEFENSA NACIONAL

S. I. D.

Dep. Sec. 1

Sub - Secc. A/N

Ficha Nro. ..... Confec. .....

GUNA de LAPORTE ..... Juana .....
Apellidos Nombres

DOCUMENTOS: C/C. ..... C/I. .....
Serie Nro. Nro. Dpto.

OTROS DOC. .....
Pasaporte Lib. Enrol. etc.

NACIMIENTO: .....
Fecha Lugar

DOMICILIO: .....
Calle Nro. Teléf. Ciudad o Localidad

PROFESION U OCUPACION: .....

LUGAR: ..... CARGO: .....

IDEOLOGIA POLITICA: ..... CLASIFICACION: .....

DATOS COMPLEMENTARIOS: .....
Est. Civil Cónyuge Hijos

1~~37161~~

.....
Otros familiares

F52

076723

Fecha	Documentos	ANTECEDENTES A REGISTRAR
19/7/73 Anex.1A	D.1682 P.P.I. E.M.G.E.	-Fué puesta en libertad en el mes de mayo/73.(H).

SERVICIO DE INFORMACION DE DEFENSA
División I

MINISTERIO DE DEFENSA NACIONAL
SERVICIO DE INFORMACION DE DEFENSA
M/F

I. A. 07672 4-4-03

.....Sección
Act. Ant. Nac.
Ficha Nº ~~1625~~

Nombres y Apellidos: CUNAR CALACHI
Roberto

Fecha de Nacimiento: 19.V.923.

Lugar de Nacimiento: Uruguay
(País - Ciudad o Localidad - etc.)

FOTO

Cred. Civ.: Serie ..... Nº ..... Ced. Identidad: .....

Otros documentos: .....
(Pasaporte - Libreta Enrolam. - etc.)

Domicilio: .....
(Ciudad o Localidad) (Calle) Nº Telef.

Filiación
- Edad Aparente ..... Color del Cutis .....
- Color del Cabello ..... Estatura Aproximada .....
- Complexión ..... Aspecto Social .....
- Señas particulares ~~66815~~

Ficha confeccionada en Montevideo, el 30 de marzo de 1966

076724

ACTIVIDADES

(1) **Laborales:** Profesión Estudiante Lugar de trabajo .....

Cargo ..... Antigüedad .....

Otras Actividades .....

(2) **Políticas:** Ideología ..... Actuación .....

Antecedentes .....

Antecedentes familiares .....

(3) **Sociales:** Estado Civil ..... Religión ..... Figuración .....

Grado Instrucción ..... Lugares que frecuenta .....

(4) **Económicas:** Situación ..... Capital aprox. ..... Vehículo .....
marca y Nº

Otros datos .....

Datos Complementarios .....

Apreciación Personal Gral. .....

de: GUYAT CAIAGET

FICHA COMPLEMENTARIA Roberto

Documento		076724 Antecedentes
Fecha	Origen	
2.II.965	B-76-D-5. Ver año 1966	-En el día de la fecha viajó de Checoeslovaquia a Austria. Nacionalidad: Uruguaya. Fecha de nacimiento: 19 de mayo de 1943. Estudiante.

FICHA CONFECCIONADA EL 29/5/72 076725-1

MINISTERIO DE DEFENSA NACIONAL
S. I. D.

Dep. I Secc. I
Sub-Secc. A/N
Ficha Nro. ..... Confec. .....

GUNARIS Miguel
Apellidos Nombres

DOCUMENTOS: C/C. ..... C/I. .....
Serie Nro. Nro. Dpto.

OTROS DOC. .....
Pasaporte Lib. Enrol. etc.

NACIMIENTO: .....
Fecha Lugar

DOMICILIO: T. Aparicio 4026 (Pasaje A) .....
Calle Nro. Telef. Ciudad o Localidad

PROFESION U OCUPACION: .....

LUGAR: ..... CARGO: .....

IDEOLOGIA POLITICA: COMUNISTA CLASIFICACION: .....

DATOS COMPLEMENTARIOS: ..... [redacted]
Est. Civil Conyuge Hijos

.....
Otros familiares

Fecha	Documentos	076725 ANTECEDENTES A REGISTRAR
29/5/72	D.408	Según documentación incautada en un allanamiento efectuado por personal del Agrp.A.A.Mo.1, figura como afiliado al Partido Comunista "MM"

~~792~~
Fs1

GUNBARAGURI ,A.

MINISTERIO DE DEFENSA NACIONAL
SERVICIO DE INFORMACION DE DEFENSA

FICHA COMPLEMENTARIA M/F

I. N. 076720-9

Documento			Antecedentes
Nº	Fecha	Orígen	
	Marzo/966	77/11	-Recibe correspondencia procedente de Rusia.Domicilio:Ellauri 221 Ap.3,Montevideo

~~66016~~

SERVICIO DE INFORMACION DE DEFENSA

Dep. 1

V A R I O S

076727-F

Confeccionado el 21.9.73.

FOTO

Apellidos GUNCIA de GROSSO

Nombres Nélida

Fecha de Nacimiento

Lugar de Nacimiento

Est. Civil

Cred. Cívica Céd. Identidad

Otros Documentos

Ocupación Dra. Cardiología.

Padre

Madre

Domicilio Ciudad

Otros datos ~~6601~~ 7

F2

FICHA COMPLEMENTARIA

DOCUMENTO		076727 ANTECEDENTES
FECHA	ORIGEN	
27.6.72.	Doc. 1698.	-Integrante del Centro Asistencial de Sindicato Médico de la C.de Durazno.- (CANEDUR). -Activista del Frente Amplio.- (F)

JUNTA DE COMANDANTES EN JEFE

S. I. D.

VARIOS

076728-S

Dep. I Secc. I

Sub Secc. [illegible]

Ficha Nº ..... Confec. .....

GUNTER BEITZE — Apellidos

Werner — Nombres

DOCUMENTOS: C/C ..... Serie ..... Nº ..... C/I. ..... Nº ..... Dpto.

OTROS DOC. ..... Pasaporte ..... Lib. Enrol. ..... etc.

NACIMIENTO: ..... Fecha ..... Lugar

DOMICILIO: ..... Calle ..... Nº ..... Teléf. ..... Ciudad o Localidad

PROFESION U OCUPACION: Ex-Integrante de Com.Direct.de Org.Relig."LLAMADA DE MEDIANOCHE".-

LUGAR: ..... CARGO: .....

IDEOLOGIA POLITICA: ..... CLASIFICACION: .....

DATOS COMPLEMENTARIOS: ..... Cónyuge ..... Estado Civil ..... Hijos

Otros familiares

00019

52

Fecha	Documentos	076728 ANTECEDENTES A REGISTRAR
13.04.81 Of.248/81	D.2855 D.N.I.I.	-El causante integró la Comisión Directiva, desde sus comienzos en el año 1979, la obra Misionera denominada "LLAMADA DE MEDIANOCHE", dicha Organización funciona en la Avda Millán 4392.(HH).-

Imp. Nacional 716/7

MINISTERIO DE DEFENSA NACIONAL 076729-3

S. I. D.

Dep. I Secc. I

Sub-Secc. C

Ficha Nº ..... Confec. .....

GUNTIN.- TAJES (2) Jose Luis (3)
Apellidos Nombres

DOCUMENTOS: C|C AVB 6851 (9) C|I 1.130.765-5 (Mdeo.)(10)
Serie Nº Nº Dpto.

OTROS DOC.: .....
Pasaporte Lib. Enrol. etc.

NACIMIENTO: 21.9.52 (11) Montevideo (12)
Fecha Lugar

Oriental (4)

DOMICILIO: Patria 532 Ap. 301 (1) Montevideo (13)
Calle Nº Telef. Ciudad o Localidad

PROFESION U OCUPACION: Periodista (5)
Redactor Responsable de "Opinar" (6)
Estudiante de Derecho (7)

LUGAR: Banco Central **CARGO** Vice Presidente

IDEOLOGIA POLITICA Partido Colorado Batlle-Tarigo (14) **CLASIFICACION** CONVENCIONAL (15)

DATOS COMPLEMENTARIOS Nov./1982 Soltero (8)
Est. Civil Conyuge Hijos

29081

otros familiares

FECHA	DOCUMENTOS	076729 ANTECEDENTES A REGISTRAR F52
15/5/68	75/2813	Desmiente su presencia en reunión por-devaluación.-
25.5.81 PD 142/81	4206	-22.5.81.-Estuvo presente en el acto de inauguración del "Centro Baltasar Brum de Investigaciones",realizado en la Calle Ciudadela 1446.(TT)
4.7.81	Doc.5558	Se desempeña como Redactor Responsable del semanario "OPINAR".Eval.A-1.(TT) Indica (1)
21.10.81	Doc. 8826	Junto con Enrique Tarigo y Jorge Satut fue interrogado por la policía y por el Juez de Instrucción en realación a caricaturistas de primera página publicadas en dos números del Semanario "Opinar". Posteriormente quedaron en libertad no excluyendo la posibilidad de nuevas actuaciones. EVAL:A-1. (VM).
21/12/981.....		MEMORANDUM (A) Nº 2553/981 PARA EL E.M.G.F.A.(INT.) (P)
16.9.82 (R.E.	19.272 8.722)	Indica (2) al (8) (K)(EE)
8/9/82	18722	Figura en el 11 lugar de la lista ACE del Partido COLORADO Agrupación "LIBERTAD Y CAMBIO" Dpto. de MONTEVIDEO como candidato para integrar los Deliberantes Departamentales y Convenciones Nacionales en las Elecciones internas d. los P.N. del 28 de Noviembre de 1982. ((K)(EE) INDICA DEL (9) AL (12).-

...///

FECHA	DOCUMENTOS	GUNTIN TAJES 076729 ANTECEDENTES REGISTRAR José Luis Fs3
111 16/X/82	- - - -	Por Oficio Nº. 930/82 el S.I.D. comunica a la Corte Electoral, que de acuerdo a las disposiciones vigentes, no existen objeciones para que el causante integre la lista de referencia. (K-EE)

FECHA	DOCUMENTOS	076728	ANTECEDENTES A REGISTRAR	F54

GUNTIN TAJES : José Luis.- (2)

Ced. Id. 076729 12414

Pasaporte

C. Cívica

C. Id. Interior

Ocupación estudiante de Derecho

Periodista.-Semanario "OPINAR"(1)

Redactor Responsable de"OPINAR"

Organización

Domicilio Patria Nro.532 apto.301 (2)

Datos Personales Oriental,soltero, de 28 años de edad.-

(2)

(1)ASUNTO 9-1-2-43.-apm.- (2)Datos extr. de Of.2064/81

del Bulto 360 B.-

F. 70 10.000 10|74 16/9/82- DOC. 19242 - B.E. 18722 1/8

FSS

0707-29

OBSERVACIONES F. 70 10.000 10/74

9/1/75:- "El Popular" 26/8/73.-Candidato por la Facultad de Derecho y Ciencias Sociales, orden estudiantil, para integrar la Asamblea General del Claustro Universitario.- Lista 116, lema:-"Agrupación Batllista Universitaria" de tendencia democrática.-Carpeta Asunto 6695.-apm.-

MICROFILM - AGOSTO 1977

5/2/980:E.1:898/980.-hmg.-5/3/80/516-79/SID-DI/M1633/boc-10/9/980:D-1:6.226/980.glfs.- 1/11/980:D-1/7427/980.mfp.- 22/XII/980:Memo./8311/701.-hc.-18/3/981:- Integra la Sección "Información y Análisis" del Semanario "OPINAR",órgano de oposición al actual Gobierno .-Ver Asunto 14-3-1-/140.lvf.- 11/5/981:- Referente a la anotación precedente, idem según ASUNTO 9-1-2-43.-apm.-21.5.981: En la fecha se establece que asistió a la inauguración del Centro Baltasar Brum de Investigaciones, Ciudadela Nº 1446. Ver P.deN. de la DNII del 22.5.981. MLE.

DIC. 19272 2/8

GONTIN: José Luis.-

076729

OBSERVACIONES

6/8/81:Publica el semanario opinar del 14/5/81 en su pag.2 el art. titulado "NUEVO REDACTOR RESPONSABLE" en dicha nota se destaca el reemplazo de Luis Antonio Hierro por el presente como redacto responsable del referido semanario.-Ver Bulto 360 "B".-acre.-6/8/81:En el semanario Opinar del 11/6/81 pag.8.suscribe un art. titulado " LOS BUEYES PRIMERO,LA CARRETA DESPUES" ,donde se refiere a teorías políticas en las cuales expresa "que debe anteponer el ¿cómo se debe gobernar? a quien debe gobernar".-Ver asunto Bulto 360 "B".-acre. 7/VIII/981:-"OPINAR" 6/XI/989 pág.3: En el recuadro "OPINAR Revista-Semanario", se informa que es articulista en la Sección Información y Análisis" junto a Rodolfo FATTORUSO.-BGB/ni.- 7/8/81;"OPINAR" del 14/5/81,pág.13: Suscribe extenso artículo titulado "DESAFIANDO AL HAMBRE Y A INGLATERRA" referido a la muerte del integrante del IRA,"Bobby" SANDS.-Bulto 360 glfs.-

076720 **OBSERVACIONES** Fs.8

7/8/81: "Opinar" del 21/5/81, pag.15.Bajo el título ¿Un viejo conflicto o un nuevo campo de batalla? suscribe un art. donde comenta el conflicto bélico del Cercano Oriente.Ver Bulto 360 B.-7/VIII/981:- Autor de un Art.editado en el SemanarioOPINAR del 11/XII/980,Pag.24,titulado"BALANCE DE UN DESTINO HISTORICO",América Latina en camino hacia la democracia,donde comenta el proceso político que vivieron y viven los países Latinoamericanos incluído Uruguay.-Ver Bulto 360 B de Asunto.-CDLS/cv.-7/VIII/981:-Autor de un Art. en el SemanarioOPINAR del 11/XII/980,Pag.8,titulado:-EL DILEMA DE LA URSS CON POLONIA",Aceptar el cambio o intervenir para evitarlo,donde se refiere a la situación de este pais y a la eventual intervención de la URSS en el conflicto.-Ver Bulto 360B de Asunto.-CDLS/cv/-7/8/81: Autor de un artículo publicado en el semanario "OPINAR" del 19/3/81,pág.

DOC. 12272 1/8

GUNTIN: José Luis.- 076720 Hoja Nro.3.-

59

OBSERVACIONES

15,titulado "LOS SUEÑOS DE LA RAZON TAMBIEN CREAN MONSTRUOS que se refiere a la aplicación de las técnicas científicas pretendiendo crear un sistema "ideal" de gobierno amalgamando la "debilidad" de la democracia con la "fortaleza" del socialismo.-Da como "solución política" que el "hombre debe encontrar un sistema político que permita una ajustada aplicación de los conocimientos científicos".-En una palabra, "necesitamos del socialismo democrático".-Bulto 360 "A".glf

10/8/981:- OPINAR del 2/7/981, P-12, bajo el título:Las Interrogantes frente a un resultado parejo; escribe sobre los acontecimientos por los Comicios en Israel. Ver BULTO 360 "B" BGB/oaa.- 10/8/981:- OPINAR del 9/7/981, P-13, autor de un art. titulado:"El dificil camino entre la debilidad y la agresividad", refiriendose entre otras cosas, a la visita de Willy BRANDT a URSS y su repercución en el plano internacional. Ver BULTO 360. "B" GGLS/oaa.-

DC. 14242 5/8

076729

PSAO

OBSERVACIONES

10/8/81: Autor de un articulo publicado en el Semanario Opinar del 16/7/81, titulado: "HEGEL, EL PROFETA DE LOS TOTALITARISMOS MODERNOS". Ver Bulto No.360 B. CDLS.- 10/8/981; "OPINAR" del 23/7/981, pág.11 suscribe artículo titulado: "EL FINAL DEL VERTICALISMO" donde se refiere a la situación política y sindical en Polonia.-VER BULTO 360. CDLS.EM.- 11/8/981:- OPINAR del 30/7/981, P-13, bajo el título:"Las Secretas maniobras de los hombres de la C.I.A."donde hace comentarios sobre William J. Casey actual director de la misma. Ver BULTO 360/B EMC/oaa.- 15/8/981:- OPINAR del 13/8/981, P13, aparece firmando un art, con las iniciales J.L.G. en el tema que es de su competencia. El mismo bajo el título:"SER LIBRE PARA OLVIDAR", habla de las personas que se reúnen en Plaza de Mayo (Argentina), semana a semana demandando información sobre familiares, presuntamente desaparecidos. Ver BULTO 360/B. EMC/oaa.-

Doc. 14272 6/8

GUNTIN José Luis.- Hoja Nro.4

OBSERVACIONES

076729

24/8/81."Opinar"del 20/8/81,pág.6.-Bajo el título "SIMPLE Y TOZUDAMENTE" suscribe artículo en el cual analiza y critica ásperamente las declaraciones formuladas por el nuevo integrante del Consejo de Estado,Antonio Gabito Barrios, aduciendo entre ptras cosas que "el gran culpable fue la mayoría popular que votó por el "NO".- Bulto 374.-glfs.-

21/9/981: Según Oficio Nro.2064/81 del 1/9/981,se establece que compareció ante el Depto. de Prevención de Delitos,en virtud de las caricaturas insertas en las carátulas del semanario "OPINAR" de los días 20 y 27 de agosto p.pdo.,en su carácter de Redactor Responsable,las cuales podían resultar agraviantes y difamantes para las personalidades afectadas (el Sr. Presidente Dn.Aparicio MENDEZ y algunos futuros Consejeros de Estado)manifestando sucintamente lo siguiente"... que en carácter de Redactor Responsable autorizó las publica

...///...

UC: 19272 7/8

076720 OBSERVACIONES Fs14

ciones de las referidas caricaturas, que en ninguno de los números se busca criticar la actuación de las personalidades ilustradas y que no ha existido intención de difamar ni de agraviar".- En vista de ello el Sr. Juez Ldo. de 1ra. Instancia en lo Penal de 5to. Turno dispuso que no fuera privado de su libertad y se elevaran sus antecedentes a su despacho. Ver Bulto 360 B.-glfs.-8/10/1981.- Mencionado en el Boletín Clandestino "DESDE URUGUAY" nº 18/981 en relación a su detención, se destaca que el mismo es periodista de "OPINAR". Ver asunto 2-4-3-282.eb. D-1.M.139.13/1/82.mem. D-1.M.1793 28/5/82.mem.-

DIC 1972 6/2

FECHA	DOCUMENTOS	GUNTIN TAJES, 010729 ANTECEDENTES A REGISTRAR José Luis F813
14.1.83	23719/PD	4.1.83:Es interrogado, en su calidad de Redactor Responsable del semanario OPINAR, en relación a una publicación aparecida enla edición del 23.12.82, en la sección "opinan los Lectores", donde hace mención a la derogación del Estado de Guerra Interno como"una posible solución para la crisis actual, en virtud de que éste decreto produce un aumento en las remuneraciones de las FF.AA".- En tal sentido manifestó tener conocimiento de la carta en cuestión, y que había consultado con sus superiorres del semanario sobre el texto referido,siendo autorizada su publicación por el Director del Semanario el Dr. Enrique TARIGO.Expresó además, desconocer que en el diario EL PAIS,bajo el tituto "Sumultaneidad muy Sugestiva" se califica a la carta de marras como un infundio. Admite desconocer tambien el decreto de fecha 25.7.972 por el cual se da por terminado el Estado de Guerra Interno, insistiendo que antes de la publicación consultó con el Dr, TARIGO, aunque reconoce que por su cargo es enteramente responsable. Posteriormente se comunicó en forma telefónica con el Sub-Director del Semanario, Luis HIERRO LOPEZ, al que consultó por los originales de las cartas publicadas, expresándole HIERRO que tenía solamente el original firmado con seunónimo, y que había hablado telefónicamente con TARIGO que se encuentra en La Paloma, quien le había expresado su intención de responsabilizarse absolutamente por la publicación y que no consideraba oportuno la identificación del autor.-Eval.A-1.-(TJ)

FECHA	DOCUMENTOS	076729 ANTECEDENTES A REGISTRAR
16.2.83	D.24394	El semanario "OPINAR" en su edición del 10/FEB/83 publica un artículo del causante bajo el título "QUE ES TRANSICION",en el que expresa que:"El tema económico hasta ahora nunca entr en el diálogo:en la COMASPO se habló de la Ley de Partidos,y se va a hablar de la Constitución.Pero nunca se habló,y creo que tampoco se prevee hablar,acerca de los temas económicos de la realidad presente.Y ésta postura de los PP.PP.,creo que merece una revisión.Poruqe en los Partidos estará la próxima responsabilidad del Gobierno,cuando en 1985 se vuelva al cauce constitucional,y no puede hacer cambios bruscos, en las líneas de conducción económica.Hay que ir preparándose para el cambio;eso y no otra cosa es transición"-dijo-.- Eval:A -1(AD)
13/1/83	23691/065	Electo Jo titular del Organo Deliberante Nacional del Partido Colorado por el Departamento de Montevideo Hoja de Votación 4-C.E de acuerdo al resultado de las Elecciones Internas de los Partidos Políticos habilitados, efectuadas el 28-XI-82. — Eval. A-1 (BB). Indica 13 al 15
9.5.83.	26576/01	"EL DIARIO" 4/5/83: Integra la Comisión de Libertad e Información del Partido Colorado.-(FE)
6.6.83.	27053/08	Indica IDEM.Doc 26576.-Eval.A-1.-(FE)

GUNTIN TAJES JOSE LUIS

FECHA	DOCUMENTOS	076729 ANTECEDENTES A REGISTRAR : Fs 15
29.6.83	27475/45	Integra la Comisión de Libertad de Prensa designada por el CE para tener a su cargo la vigilancia de las restricciones que pesan sobre la actividad de periodistas y medios de comunicación. Eval:A-1 (CO)
5.9.83	29752/15	-11 al 20.4.83; en informe producido por el Comité para la Protección de los Periodistas y el Centro Americano PEN, en oportunidad de su visita a nuestro país, informa sobre la detención del causante.- Eval.:A-1.- (MB)
5.9.83	29680/1	-"EL DIARIO" del 19.8.83; en su edición de la fecha publica un artículo titulado SOLIDARIDAD BATLLISTA, en el mismo se informa que el Dr. Enrique TARIGO continuará al frente de la dirección del semanario OPINAR, habiendo expresado que seguirán él, Luis HIERRO LOPEZ y el causante, en los cargos de Dtor., Sub-Dtor y Redactor Responsable respectivamente. (MB)

FECHA	DOCUMENTOS	076729 ANTECEDENTES A REGISTRAR	E516

076729

F512

JUNTA DE COMANDANTES EN JEFE

S. I. D.

DEPT. V SECC. I

SUB SECC. A/N

FICHA Nº 12 CONFEC. 24.3.81

GUNTIN (Apellidos) JOSE LUIS (Nombres)

DOCUMENTOS: C/C ..... (Nº, Dpto.) C/I. ..... (Serie, Nº)

OTROS DOC. ..... (Pasaporte, Li. Enrol, etc.)

NACIMIENTO: ..... (Fecha, Lugar)

DOMICILIO: ..... (Calle, Nº, Teléf., Ciudad o Localidad)

PROFESION U OCUPACION: Estudiante de Derecho

LUGAR: OPIWAR CARGO: .....

IDEOLOGIA POLITICA: ..... CLASIFICACION: .....

DATOS COMPLEMENTARIOS: ..... (Est. Civil, Cónyuge, Hijos)

..... (Otros familiares)

159305

F 18

076729

FECHA	DOCUMENTOS	ANTECEDENTES A REGISTRAR
9.1.75	DNII	-"El Popular" 26.8.73 Candidato por la Fac. de Derecho y Ciencias Sociales, orden estudiantil, para integrar la Asamblea General del Claustro Universitario, lista 116, lema "AGRUPACION BATLLISTA UNIVERSITARIA" de tendencia democrática.- No se encuentra documento.-(RS)

Imp. Nacional 1933/79

MINISTERIO DE DEFENSA NACIONAL

S. I. D.

076729

20 MAYO 1974

Dep. I 13/9 Secc, I

Sub - Secc. G

Ficha Nro.____ Confec.____

GUNTIN — Apellidos

José Luis — Nombres

DOCUMENTOS: C/C.____ Serie ____ Nro. ____ C/I.____ Nro. ____ Dpto. ____

OTROS DOC. ____ Pasaporte ____ Lib. Enrol. ____ etc. ____

NACIMIENTO: ____ Fecha ____ Lugar ____

DOMICILIO: ____ Calle ____ Nro. ____ Teléf. ____ Ciudad o Localidad ____

PROFESION U OCUPACION: ____

LUGAR: ____ CARGO: ____

IDEOLOGIA POLITICA: ____ CLASIFICACION: 3

DATOS COMPLEMENTARIOS: ____ Est. Civil ____ Conyuge ____ Hijos ____

Otros familiares

Fecha	Documentos	076729 ANTECEDENTES A REGISTRAR
12/9/73	2929	Candidato de las elecciones universitarias, lista 116, para integrar la Asamblea del Claustro de la Facultad de Derecho. Orden Estudiantil. Lema: "Agrupación Batllista Universitaria". (K)
25.7.79	- - - -	Se contestó en Mmeo. (A) Nº 1313/79 para la C.S.E. (PP).-
6.11.80	SEMANARIO "OPINAR" Nº 1 .	- Integra el equipo de Información y Análisis conjuntamente con Rodolfo M. FATTORUZO. (S)

076730-1

JUNTA DE COMANDANTES EN JEFE

Dep. I Secc. I

S. I. D. VARIOS

Sub Secc. A/N 30.8.83

Ficha N.° ..... Confec. .....

GUNTIN TAJES — Rafael José

Apellidos — Nombres

DOCUMENTOS: C/C. ..... C/I. .....

Serie — N.° — N.° — Dpto.

OTROS DOC. .....

Pasaporte — Lib. Enrol. — etc.

NACIMIENTO: 32 años — Uruguay

Fecha — Lugar

DOMICILIO: ..... Fray Bentos

Calle — N.° — Teléf. — Ciudad o localidad

PROFESION U OCUPACION: .....

LUGAR: ..... CARGO: .....

IDEOLOGIA POLITICA: ..... CLASIFICACION: .....

DATOS COMPLEMENTARIOS: Casado

Est. Civil — Cónyuge — Hijos

.....

Otros familiares

~~135052~~

Fecha	Documentos	076730 ANTECEDENTES A REGISTRAR
30.8.83	29566/13 al 15	14.7.83 - Detenido por ser consumidor drogas. Al realizarse un allanamiento en su domicilio se incautó marihuana,92 semillas de cannabis , entre otros efectos. Fue procesado por hallarse incurso en el Art.35 de la Ley N° 14.294.-Eval:A-1 (00)

NO SE UBICO

076731-9

NOMBRE GUNULLU SILVA, WASHINGTON JULIAN Nº V

FECHA	ORIGEN	ANTECEDENTES

SERVICIO DE INFORMACION DE DEFENSA

Dep. 1

076732-7

Confeccionado el 12 JUL. 1974

VARIOS

FOTO

Apellidos CUPER GODOY

Nombres Eduardo

Fecha de Nacimiento

Lugar de Nacimiento

Est. Civil

Cred Cívica Céd. Identidad

Otros Documentos

Ocupación Estudiante del Liceo No. 17.

Padre

Madre

Domicilio Gral. Flores 2189 Ciudad

Otros datos

Imp. CHIESA Hnos. Ltda. 10.000 - 12 - 73

752

FICHA COMPLEMENTARIA

DOCUMENTO		076732 ANTECEDENTES
Fecha	Origen	
31.I.74	Doc. 1330	-Figura en una lista de estudiantes agitadores del Liceo No. 17.- (UU) EVAL. B-2.
3/2/84	~~11041 / 82~~ PAG. 2469	-POSEE ANTECEDENTES EN EL CO.NA.E- EVAL - A - 1. C(D) INDICA ( ) ( ) ( )

SERVICIO DE INFORMACION
DE DEFENSA
Dep. 1

076733-5

Confeccionado el 6/6/73

V A R I O S

FOTO

Apellidos GURAGLIA

Nombres Antonio

Fecha de Nacimiento

Lugar de Nacimiento

Est. Civil

Cred. Cívica Céd. Identidad

Otros Documentos

Ocupación

Padre

Madre

Domicilio Ciudad

Otros datos

Imp. CHIESA Hnos. Ltda. 4.000 - 11 - 72

FICHA COMPLEMENTARIA

752

DOCUMENTO		076735 ANTECEDENTES
Fecha	Origen	
30/V/973 4/VI/973	P. DIARIO JPM 0 a 24 Doc. 1176	-Es acusado junto a Horge NASER y Alvaro CASAL, de haber mandado un anónimo amenazante y de haber provocado a Carlos Alfonso TUGORES TABO, quién manifestó que los nombrados, concurren al Instituto BAUZA, sin ser alumnos, a realizar actos y volanteadas, y de haber concurrido a su domicilio a amenazarlo.- ((FF))

076734-3

FSI

JUNTA DE COMANDANTES EN JEFE

S. I. D.

Dep. I Secc. I

Sub Secc. A/N

Ficha Nro. ____ Confec. 14.8.78

GURBINDO CALLEROS — Apellidos

Irma — Nombres

DOCUMENTOS: C/C ..... Serie ..... Nro. ..... C/I. ..... Nro. ..... Dpto.

OTROS DOC. ..... Pasaporte ..... Lib. Enrol. ..... etc.

NACIMIENTO: 41 años (1971) — Fecha — Lugar

DOMICILIO: Reyles 325 — Calle — Nro. — Teléf. — Dpto. Rivera.- Ciudad o Localidad

PROFESION U OCUPACION: Ama de Casa

LUGAR: ..... CARGO: .....

IDEOLOGIA POLITICA: ..... CLASIFICACION: .....

DATOS COMPLEMENTARIOS: .....

Est. Civil — Casado — Cónyuge — Hijos

Otros familiares

F30

Fecha	Documentos	076734 ANTECEDENTES A REGISTRAR
31.5.76	Doc.0754	-Afiliado al Partido Comunista con el Nro.58490, fecha ingreso:31.8.71, presentado por: Emilia S de LOPEZ y Margarita SEVERO, seccional: Rivera Chico.- Eval: B-1 (M).-

VARIOS 076735-0

JUNTA DE COMANDANTES EN JEFE

S. I. D.

DEP. I SECC. I

SUB SECC. A/N

FICHA Nº ..... CONFEC 12.5.82

GURBINDO — Apellidos

Mario — Nombres

DOCUMENTOS: C/C ..... Nº ..... Dpto. C/I. ..... Serie ..... Nº

OTROS DOC. ..... Pasaporte ..... Li. Enrol ..... etc.

NACIMIENTO: ..... Fecha ..... Lugar

DOMICILIO: ..... Calle ..... Nº ..... Teléf. ..... Ciudad o Localidad

PROFESION U OCUPACION: .....

LUGAR: ..... CARGO: .....

IDEOLOGIA POLITICA: ..... CLASIFICACION: .....

DATOS COMPLEMENTARIOS: ..... Est. Civil ..... Cónyuge ..... Hijos

..... Otros familiares

95893/20

B2

FECHA	DOCUMENTOS	076735 ANTECEDENTES A REGISTRAR
06.10.81	D. 8457	-Integrante al 8/10/73 de Logia Masónica "ACACIA". Evaluación: A-2 . (VL) (LA).-Indica ( ) ( ) ( ) ( ) ( ).

Imp. Nacional 1933/79

076736-8

JUNTA DE COMANDANTES EN JEFE

S. I. D.

Dep. I E Secc. I

Sub Secc. A/N

Ficha No. ..... Confec. 4.5.83.

Alias "NESTOR" (5)

GUREN FERNANDEZ ..... Gustavo .....
Apellidos Nombres

DOCUMENTOS: C/C. ..... C/I. 1.556.659 Montevideo (1)
Serie No. No. Dpto.

OTROS DOC. .....
Pasaporte Lib. Enrol. etc.

NACIMIENTO: .....
Fecha Lugar

DOMICILIO: Fray Bentos 4235 Ap.3 (2) .....
Calle No. Teléf. Ciudad o Localidad

PROFESIÓN U OCUPACIÓN: Empleado(3) .....

LUGAR: ..... **CARGO:** .....

IDEOLOGÍA POLÍTICA: ..... **CLASIFICACIÓN:** .....

DATOS COMPLEMENTARIOS Soltero(4) .....
Est. Civil Cónyuge Hijos

.....
~~19819~~ Otros familiares

FECHA	DOCUMENTOS	076736 ANTECEDENTES A REGISTRAR	352
4.5.83.	24324/47	FECHA DE DETENIDO: 20.5.76, UNIDAD CAPTORA:FUSNA, CONDENADO: 8 años, FECHA DE LIBERTAD PROBABLE: 20.5.84, Art.60(V) con agrav. de los num 1 y2 del 60(XI),60(I) 6-60(XII)CFM,340 CPO.-Eval.A-1.-(FE)	
20.05.83	18378/82	02.09.82-Ficha del E.M.R.1, establece:detenido el 20. 05.73.Perteneciente al M.L.N.-EVAL:B-2 (Q) Indica del (1) al (5)	
20. . . .			

SERVICIO DE INFORMACION
DE DEFENSA
Dep. I

MINISTERIO DE DEFENSA NACIONAL
SERVICIO DE INFORMACION DE DEFENSA
M/F

I.G. 076737-603

Sección
Act. Ant. Nac.
Ficha Nº ~~1-0-2-6~~

Nombres y Apellidos: GUREVICH, Alejandro.

UNIFICAR

Fecha de Nacimiento:

Lugar de Nacimiento:
(País - Ciudad o Localidad - etc.)

FOTO

Cred. Cív.: Serie ..... Nº ..... Ced. Identidad: .....

Otros documentos:
(Pasaporte — Libreta Enrolam. — etc.)

Domicilio:
(Ciudad o Localidad) (Calle) Nº Teléf

Filiación

Edad aparente ..... Color del Cutis .....

Color del Cabello ..... Estatura Aproximada .....

Complexión ..... Aspecto Social .....

Señas particulares .....

Ficha confeccionada en Montevideo el 20-IX-960.

Fórm. 1

~~14806~~

076737

ACTIVIDADES

(1) **Laborales:** Profesión Periodista. Lugar de trabajo .....

Cargo ..... Antigüedad .....

Otras Actividades .....

(2) **Políticas:** Ideología ..... Actuación DIRIGENTE Sindical de FEUU.-

Antecedentes .....

Antecedentes familiares .....

(3) **Sociales:** Estado Civil ..... Religión ..... Figuración .....

Grado Instrucción ..... Lugares que frecuenta .....

(4) **Económicas:** Situación ..... Capital aprox. ..... Vehículo .....
marca y Nº

Otros datos .....

Datos Complementarios .....

Apreciación Personal Gral. .....

GUREVICH, Alejandro.

FICHA COMPLEMENTARIA

F53

Documento		076737 ANTECEDENTES
Fecha	Origen	
20-IX-960.-	Prensa.(Gremio).-	Dirigente de FEUU en el año 1960.-
11-XI-966.-	B-75-D-630.-	Figura en un llamamiento a apoyar al "FRENTE IZQUIERDA DE LIBERACION"y a votar sus listas en las elecciones correspondientes al año en curso,llamamiento éste que es formulado por los trabajadores de la cultura de dicho frente.-

154

FICHA COMPLEMENTARIA

Documento		076737 ANTECEDENTES
Fecha	Origen	

SERVICIO DE INTELIGENCIA
División I
(Seguridad)

MINISTERIO DE DEFENSA NACIONAL
SERVICIO DE INFORMACION DE DEFENSA
M/F
076737
7 A. 01/17-8878

Sección Fac
Act. Ant. Nac.
Ficha N.º 1009.

Foto

Nombres y Apellidos: GOUREVITCH, Alejandro.-

Fecha de Nacimiento: .....

Lugar de Nacimiento: .....
(País - Ciudad o Localidad - etc.)

Cred. Civ.: Serie ..... N.º ..... Ced. Identidad: .....

Otros documentos: .....
(Pasaporte - Libreta Enrolam. - etc.)

Domicilio: .....
(Ciudad o Localidad) (Calle) (N.º) (Telef.)

Filiación

Edad Aparente ..... Color del Cutis .....

Color del Cabello ..... Estatura Aproximada .....

Complexión ..... Aspecto Social .....

Señas particulares .....

.....

Ficha confeccionada en Montevideo, el 25 de setiembre de 1962.-

076737

ACTIVIDADES

(1) Laborales: Profesión ..... Lugar de trabajo .....

Cargo ..... Antigüedad .....

Otras Actividades .....

.....

(2) Políticas: Ideología Castrista.- Actuación .....

Antecedentes Firmante Remtido Antimperialista y Solidaridad con Cuba.-

Antecedentes familiares .....

(3) Sociales: Estado Civil ..... Religión ..... Figuración .....

Grado Instrucción ..... Lugares que frecuenta .....

(4) Económicas: Situación ..... Capital aprox. ..... Vehículo ..... marca y N.o

Otros datos Informe del diario " El Popular ", 8-VI-962.-

Datos Complementarios .....

Apreciación Personal Gral. .....

.....

.....

SERVICIO DE INTELIGENCIA

División I

(Seguridad)

MINISTERIO DE DEFENSA NACIONAL
SERVICIO DE INFORMACION DE DEFENSA
M/F
076737
IG.02.02- /503

Sección ·G·
Gremios
Ficha N.º 170.

Nombres y Apellidos: GUREVICH, Alejandro

Fecha y Lugar Nac.:

Cred. Civ.: Serie ..... N.º ..... Ced. Identidad:

Otros documentos:
(Pasaporte - Libreta Enrolam. - etc.)

Domicilio:
(Ciudad o Localidad) (Calle) (N.º) (Telef.)

Profesión:

Cargo y Lugar:

Ideol. Política: Actuación: Dirigente sindical de FEUU

Datos Complementarios:

Apreciación General:

~~38360~~

Ficha confeccionada:

Foto

FICHA COMPLEMENTARIA

F58

Documento		076737 Antecedentes
Fecha	Origen	
20.IX.960	Prensa	- Dirigente de FEUU en el año 1960

076738-4

VARIOS

Dep. I Secc. I

Sub Secc. A/N

Ficha No. ..... Confe 18.5.83

JUNTA DE COMANDANTES EN JEFE

S. I. D.

GUREVICH HISSIN ..... Dora .....
Apellidos Nombres

DOCUMENTOS: C/C. ..... **C/I.** 617.612 .....
Serie No. No. Dpto.

OTROS DOC. .....
Pasaporte Lib. Enrol. etc.

NACIMIENTO: .....
Fecha Lugar

DOMICILIO: Camino Carrasco 4490 3 b 3 .....
Calle No. Teléf. Ciudad o Localidad

PROFESIÓN U OCUPACIÓN: Violinista del SODRE .....

LUGAR: ..... **CARGO:** .....

IDEOLOGÍA POLÍTICA: ..... **CLASIFICACIÓN:** .....

DATOS COMPLEMENTARIOS Divorciada .....
Est. Civil Cónyuge Hijos

.....
Otros familiares

190622

FECHA	DOCUMENTOS	076738 ANTECEDENTES A REGISTRAR	
18.5.83	26252/83 Pág. 002.	- Acta de fecha 18.12.78, la causante es interrogada con respecto a un anónimo que recibió el día 13, que decía "TE LO ADVERTIMOS, PEDI MEDICO Y NO VAYAS AL ACTO DE LA BANDERA O TE VA A PESAR . "EL GRUPO".- Por presunción de la causante las siguientes personas no serían ajenas al hecho: Juan Manuel MOURO, Raquel GOLDEMBER,esposa del sedicioso Gualberto IREILES y Federico GARCIA VIGIL, expulsado de la Orquesta del SODRE por poseer antecedentes izquierdistas.- Eval: A-1.- (AA).-	

JUNTA DE COMANDANTES EN JEFE
S. I. D.

VARIOS
076739-2

21.07.82
Dep. I Secc. I
Sub. Secc. A/N
Ficha N.º ..... Confec. .....

GUREVICH DE KURSBAUM (Apellidos) Eva Kur (Nombres)

DOCUMENTOS: C/C ..... (Serie / N.º) C/I. ..... (N.º / Dpto.)

OTROS DOC. ..... (Pasaporte / Lib. Enrol. / etc.)

NACIMIENTO: ..... (Fecha / Lugar)

DOMICILIO: ..... (Calle / N.º / Teléf. / Ciudad o Localidad)

PROFESION U OCUPACION: .....

LUGAR: ..... CARGO: .....

IDEOLOGIA POLITICA: ..... CLASIFICACION: .....

DATOS COMPLEMENTARIOS: ..... (Est.Civil / Cónyuge / Hijos)

..... (Otros familiares)

~~171765~~

52

Fecha	Documentos	076739 ANTECEDENTES A REGISTRAR
07.07.82	16.658	Autorízasele a renovar o expedir pasaporte en el Consulado Uruguayo en Israel. Eval.A-1.- Indica ( ) ( ) ( ) ( ) ( ) (GM)(LA)

SERVICIO DE INFORMACION
DE DEFENSA
Dep. I

076740-0

364

Sección "G"
Gremios
Ficha Nº ~~507~~

Nombres y Apellidos: GUREVICH Jacobo

Fecha y Lugar Nac.:

Cred. Cív.: Serie ..... Nº ..... Ced. Identidad: .....

Otros documentos: .....
(Pasaporte - Libreta Enrolam. - etc.)

Domicilio: .....
(Ciudad o Localidad) (Calle) (Nº) (Teléf.)

Profesión: .....

Cargo y Lugar: .....

Ideol. Política: ..... Actuación: Dirigente, Asociación Uruguaya de Músicos.-AUDEM.-

Datos Complementarios: .....

Apreciación General: .....

~~38381~~

Ficha confeccionada: 5-VII-67
Biblioratc.-36.-Sector.-8.-

Foto

Fórm. 4

352

FICHA COMPLEMENTARIA

Documento		076740 ANTECEDENTES
Fecha	Origen	
5-VII-67		Vice-Presidente de la Asociación Uruguaya de Músicos.-AUDEM.-
29.7.65	76.125	Integrante de la Lista No. 2 en las elecciones para la Comisión Fiscal en calidad de Titular, para la Asoc. de Músicos de Tacuarembó durante el período 1965/66.-

VARIOS

FOJA - 1

02.08.82

JUNTA DE COMANDANTES EN JEFE 078741-8
S. I. D.

Dep. 1 Secc. 1
Sub. Secc. A/N
Ficha N.º ..... Confec. .....

GURGITANO SANTARCIERI (Apellidos) Luis Adomar (Nombres)

DOCUMENTOS: C/C BPB:8907 (1) (Serie N.º) C/I. 550.265-5 (2) FLORIDA(6) (N.º Dpto.)

OTROS DOC. 354.020 Exp.Montevideo(extraviada)(7) (Pasaporte Lib. Enrol. etc.)

NACIMIENTO: 8.6.26(8) (Fecha) FLORIDA (9) (Lugar)

DOMICILIO: Zorrilla de San Martín 272 (10) (Calle N.º Teléf.) San José de Carrasco-CANELONES (11) (Ciudad o Localidad)

PROFESION U OCUPACION: Empleado (12)

LUGAR: CARGO:

IDEOLOGIA POLITICA: CLASIFICACION:

DATOS COMPLEMENTARIOS: casado (13) (Est.Civil Cónyuge Hijos)

Hijo de: Donato y Dominga (14)

Otros familiares

Fecha	Documentos	076741 ANTECEDENTES A REGISTRAR FOJA-2	852
18.07.82	16.927/7	El Ministerio de Relaciones Exteriores autoriza al Consulado Uruguayo en Nueva York a expedir o renovar Pasaporte a nombre del causante. Eval. :A-1. Indica ( ) ( ) (GM)(LA)	
26.9.83	15364/82 Pag.01	-20.5.82: El Consulado Uruguayo en Nueva York solicita al M.de RR.EE., autorización para expedir pasaporte al causante, quien salió del país en diciembre de 1981.- Eval.A-1 (Y) Indica del (1) al (14).-	

SERVICIO DE INTELIGENCIA
División I
(Seguridad)

MINISTERIO DE DEFENSA NACIONAL
SERVICIO DE INFORMACION DE DEFENSA
M / F
I.R 076742-63

FS1

.....Sección «A»
Act. Ant. Nac.
Ficha N.º 1224

Nombres y Apellidos: GURI, Cirilo.-

Fecha de Nacimiento: .....

Lugar de Nacimiento: .....
(País - Ciudad o Localidad - etc.)

Cred. Civ.: Serie ..... **N.º** ..... **Ced. Identidad:** .....

Otros documentos: .....
(Pasaporte - Libreta Enrolam. - etc.)

Foto

Domicilio: .....
(Ciudad o Localidad) (Calle) (N.º) (Telef.)

Filiación

Edad Aparente ..... **Color del Cutis** .....

Color del Cabello ..... **Estatura Aproximada** .....

Complexión ..... **Aspecto Social** .....

Señas particulares .....
~~86821~~

Ficha confeccionada en Montevideo, **el** 17 de diciembre de 1963.-

076742

82

ACTIVIDADES

(1) **Laborales:** Profesión Médico.- Lugar de trabajo .....

Cargo ..... Antigüedad .....

Otras Actividades .....

.....

(2) **Políticas:** Ideología Castrista.- Actuación .....

Antecedentes .....

Antecedentes familiares .....

(3) **Sociales:** Estado Civil ..... Religión ..... Figuración .....

Grado Instrucción ..... Lugares que frecuenta .....

(4) **Económicas:** Situación ..... Capital aprox. ..... Vehículo .....
marca y N.o

Otros datos .....

Datos Complementarios .....

Apreciación Personal Gral. .....

.....

.....

GERI, Cirilo.- FICHA COMPLEMENTARIA 453

Documento		076742 Antecedentes
Fecha	Origen	
1)2-VII-963.-	Inf.Región Militar No.3.- B-21-D-19	1) Médico del Instituto de Diagnósticos en la Ciudad de Tacuarembó.-

UNIFICADA CON 215655 (SI).

NOMBRE GURI, JOSE 076743-4 Nº

FECHA	ORIGEN	ANTECEDENTES

076744-2

MINISTERIO DE DEFENSA NACIONAL
S. I. D.

Dep. I Secc. I
Sub-Secc. G
Ficha N°..... Confec....

GURI ZAGIA (Apellidos) José (Nombres)

DOCUMENTOS: C/C ..... (Serie, No.) C/I ..... (No., Dpto.)

OTROS DOC.: ..... (Pasaporte, Lib. Enrol., etc.)

NACIMIENTO: ..... (Fecha, Lugar)

DOMICILIO: ..... (Calle, No., Telef, Ciudad o Localidad)

PROFESION U OCUPACION: Escribano

LUGAR: ..... **CARGO** .....

IDEOLOGIA POLITICA ..... **CLASIFICACION** DIRIGENTE.-

DATOS COMPLEMENTARIOS .....

Est. Civil ~~38262~~ Conyuge Hijos

Otros Familiares

FECHA	DOCUMENTOS	076744 ANTECEDENTES A REGISTRAR
17/X/71	"El Popular"	-Resultó electo PRESIDENTE de la Comisión Fiscal de la Asoc.de Escribanos del Uruguay.-
25/III/978		-Se contestó,por Mem.(A) Nº 4176 a la D.N.I.I. (CC)

SERVICIO DE INFORMACION DE DEFENSA

Dep. 1

076745-9

7 JUL. 1974

Confeccionado el .....

V A R I O S

FOTO

Apellidos GURI BORIO

Nombres Manuel

Fecha de Nacimiento .....

Lugar de Nacimiento .....

Est. Civil .....

Cred Cívica ..... Céd. Identidad .....

Otros Documentos .....

Ocupación Dr.

Padre .....

Madre .....

Domicilio 18 de Julio s/n.(casi Ituzaing6) Ciudad San Carlos (Maldonado).
UTE. 61 .-

Otros datos .....

Imp. CHIESA Hnos. Ltda. 10.000 - 11 - 73

752

FICHA COMPLEMENTARIA

DOCUMENTO		076745 ANTECEDENTES
Fecha	Origen	
1.7.74.	Doc. 1569	-Figura en una relación de personas izquierdistas y demócratas del Dpto.de Maldonado.- -No registra antecedentes ideológicos.-(W)

JUNTA COMANDANTES EN JEFE
Dep. 1

076746-7

Confeccionado el 4.III.77.

VAROS

FOTO

Apellidos GURIDI

Nombres

Fecha de Nacimiento

Lugar de Nacimiento

Est. Civil

Cred Cívica Céd. Identidad

Otros Documentos

Ocupación Estudiante Ciencias Económicas - Instituto Preparatorios 26 "A".

Padre

Madre

Domicilio Ciudad

Otros datos

~~66023~~

IMP. CHIESA Hnos. Ltda. 3.00. - 5 - 76

252

FICHA COMPLEMENTARIA

DOCUMENTO		ANTECEDENTES 076746
Fecha	Origen	
10.X.973.	Doc.3358.	- Desordenes en el Instituto de Preparatorios 26 "A". Integra una lista del alumnado "Cabecilla" de dicho Instituto. Eval: B - 3. (Y).-

SERVICIO DE INFORMACION DE DEFENSA
Dep. 1

078747-5

Confeccionado el 16/11/71

VARIOS

FOTO

Apellidos Guridi

Nombres Angel Jose

Fecha de Nacimiento

Lugar de Nacimiento

Est. Civil

Cred. Cívica Céd. Identidad

Otros Documentos

Ocupación

Padre

Madre

Domicilio Ciudad

Otros datos

66026

B2

FICHA COMPLEMENTARIA

DOCUMENTO		076747 ANTECEDENTES
Fecha	Origen	
5/11/71	Marcha	Residente de Sarandi del Yi adherente al Frente Amplio(1971).(X).

SERVICIO DE INFORMACION DE DEFENSA
Dep. 1

076748-3

Confeccionado el 16/11/71

VARIOS

FOTO

Apellidos Curidi Rodrigues

Nombres Brenda Laurentina

Fecha de Nacimiento

Lugar de Nacimiento DURAZNO. (Dpto).

Est. Civil

Cred. Cívica Céd. Identidad 27.238.

Otros Documentos

Ocupación

Padre

Madre

Domicilio SOLANO ANTUÑA 2731. Ciudad MONTEVIDEO.

Otros datos

~~66027~~

FICHA COMPLEMENTARIA

DOCUMENTO		076748 ANTECEDENTES
Fecha	Origen	
5/11/71	Marcha	Residente de Sarandi del Yi adherente al Frente Amplio(1971).(X).
20/5/72	D.1063	Visito a su amigo Antonio BANDERA LIMA en el Penal de Puntas Carretas,,también visito a Albear Victoriano LEAL DARROSA.- (II)
12.7.72	Doc.1987 Eval. A-2	Dicha persona visito al extremista RODRIGUEZ RECALTE Jesús Heraclio./SS/
12.7.72	Doc.1987	Figura en una lista de personas que visitaron al extremista LOPEZ César Dante.-(SS)-
12.7.72	Doc. 1987	Figura en una relación de personas que visitan al extremista Ataliva Castillo Lima..qq..

SERVICIO DE INFORMACION DE DEFENSA 076749-1

Dep. 1

Confeccionado el 16/11/71

VARIOS

FOTO

Apellidos Guridi Rodrigues

Nombres Edit.I.

Fecha de Nacimiento

Lugar de Nacimiento

Est. Civil

Cred. Cívica Céd. Identidad

Otros Documentos

Ocupación

Padre

Madre

Domicilio Ciudad

Otros datos

~~86028~~

FICHA COMPLEMENTARIA

DOCUMENTO		076749 ANTECEDENTES
Fecha	Origen	
5/11/71	Marcha	Residente de Sarandi del Yi adherente al Frente Amplio(1971).(X).

SERVICIO DE INFORMACION DE DEFENSA

Dep. 1

076750-9

Confeccionado el 17 OCT. 1974

V A R I O S

FOTO

Apellidos GURIDI

Nombres Hector

Fecha de Nacimiento

Lugar de Nacimiento

Est. Civil

Cred Cívica ..... Céd. Identidad

Otros Documentos

Ocupación

Padre

Madre

Domicilio Vilardebó 1040. Apto.2. Ciudad

Otros datos

~~66020~~

Imp. CHIESA Hnos. Ltda. 10.000 - 12 - 73

52

FICHA COMPLEMENTARIA

DOCUMENTO		076750 ANTECEDENTES
Fecha	Origen	
21.8.74.	Doc. 2096. F - 6	Figura como destinatario del envio de listas para las elecciones de 1971, por parte de la UNION POPULAR, en documentación incautada en el P. Legislativo, el 27 de Junio de 1973._(*)

SERVICIO DE INTELIGENCIA
División I
(Seguridad)

MINISTERIO DE DEFENSA NACIONAL
SERVICIO DE INFORMACION DE DEFENSA
M/F
07675127

Sección «G»
Gremios
Ficha N.º 123

Nombres y Apellidos: GURIDI OLIVERA Héctor

Fecha y Lugar Nac.:

Cred. Civ.: Serie ..... N.º ..... Ced. Identidad:

Otros documentos:
(Pasaporte - Libreta Enrolam. - etc.)

Domicilio:
(Ciudad o Localidad) (Calle) (N.º) (Telef.)

Profesión: Funcionario de UTE(Mdeo.)

Cargo y Lugar: Sec. Nº71(Ejerc.Lin.A.Tensión)

Ideol. Política: Actuación: DIRIGENTE

Datos Complementarios:

Apreciación General:

~~38363~~

Ficha confeccionada: MONTEVIDEO 15 de Agosto de 1963.

Foto

FICHA COMPLEMENTARIA

Documento		076751 Antecedentes
Fecha	Origen	
30/5/963.	Inf.31.Div.I.	Delegado Titular de la Sec. Nº71(Ejerc.Lin.A.Tensión).-
1966	B.77 D.301/966	- Detenido con motivo del conflicto llevado a cabo en UTE.- (Eval.A-1).-

...CIO DE INTELIGENCIA
División I
(Seguridad)

MINISTERIO DE DEFENSA NACIONAL
SERVICIO DE INFORMACION DE DEFENSA
M/F

I A 076752-5

Secci...
Act. ...
Ficha N. ...

Nombres y Apellidos: GURIDI RODRIGUEZ, Javier Edgardo.

Fecha de Nacimiento: Año 1925.- (1) Dpto.de Florida 10/VI/925

Lugar de Nacimiento: R.O.U. FLORIDA
(País - Ciudad o Localidad - etc.)

Foto

Cred. Civ.: Serie BEB N.º 4236 Ced. Identidad: 18.279 Florida

Otros documentos: (4) Reg. fotogr.N:153.870
Pront. de ident. crim.N:228.232
(Pasaporte - Libreta Enrolam. - etc.)

Domicilio: (2) Ellauri 798 = Soriano 1218 = en 1966
(Ciudad o Localidad) (Calle) (N.º) (Telef.)

Filiación
- Edad Aparente 41 años ~~de~~ en 1967 Color del Cutis
- Color del Cabello Estatura Aproximada
- Complexión Aspecto Social
- Señas particulares

~~143740~~

Ficha confeccionada en Montevideo, el 30 de julio de 1963.-

076752

ACTIVIDADES

(1) Laborales: Profesión Periodista Lugar de trabajo Semanario "El Sol

Cargo Administrador Antigüedad

Otras Actividades Administrador del Semanario "Izquierda" y "El Foro"

(2) Políticas: Ideología Socialista.- Actuación (1) TUPAMAROS Extremista

Antecedentes

Antecedentes familiares (3) Hijo de José Ma. y de Laurentina.-

(3) Sociales: Estado Civil Religión Figuración

Grado Instrucción Lugares que frecuenta

(4) Económicas: Situación Capital aprox. Vehículo marca y N.o

Otros datos

Datos Complementarios

Apreciación Personal Gral.

FICHA COMPLEMENTARIA

Documento		076752 Antecedentes F33
Fecha	Origen	
14-I-1966	B-75 D-250	-En el Semanario "EL SOL" de la fecha se publica el anuncio de su dirección dando cuenta que el mismo es Administrador de ese Semanario.-
6-XII-1968.	B-75-D-123.	- Administrador del Semanario "IZQUIERDA" y "EL FARO", Oriental, Casado, 43 año.- - En la fecha ha sido procesado por el Delito de: Atentado a la Constitución en Grado de Conspiración al probársele su vinculación con la organización clandestina de Acción Directa, autodenominada "TUPAMAROS". -
29/VII/70	75/494	Fue procesado por el Dr. Pereira Manelli. Indica (1)
11/VII/70	72/93 3695/70	-Remitido el 5 de Diciembre de 1968, por "Atentado a la Constitución" en el grado de conspiración -Liberado: 7 de Marzo de 1969.-Indica (2) y (3)
11/IX/70	72/94	-Indica (4)
15/XII/69	79 - 137	-Pre- tesorero de la Organizacion de la Prensa del Interior en julio de 1964; pertenece al periodico "El Faro" de Sauce. 20/9/66 .- Firmante de una solicitud de acto publico en el Partido Socialista , a realizarse el dia 22 del corriente. "MM"
1969 El Comunismo en Uruguay pag. 59		Administrador del "El Sol".

Dr. Javier E..-

FICHA COMPLEMENTARIA

54

076752

Documento Fecha	Documento Origen	Antecedentes
1) 25-VII-963.-	El Sol.-	1) Admistrador del " El Sol "..-
13-III-1964. 25-VI-65 Año 1962.	B-75-(1)-D-55.- 75/1068..- B-XI/XII.-	- En la fecha aparece sindicado como Administrador del Semanario "El Sol".- -Citado en página 15.-
[redacted]	[redacted]	[redacted]
8/X/965	75/2114	-El reseñado es Administrador del Semario "El Sol
11-II-966	B-75-D-559	
1/X/965	75/2721	Firma una adhesión al comité nacioanl de apoyo al "Llamado del Comité del Día de Vietnam"de Berkeley en el que se condena la acción norteamericana en Vietnam y su penetración en América Latina, Asia y Africa.
3/XII/65	75/2678	- En el semanario El Sol de la fecha se informa que el reseñado es Administrador de dicho Semanario.-
B.76/D82	13/X/1966	-El reseñado junto con Zaffaroni y Leon Cohen, fueron los que presentaron las mociones que fueron aprobadas las cuales se referían a la integración de la Mesa Provisoria y su funcionamiento; del Comité Pro-Libertad de los cañeros artiguenses detenidos.
Año 1966	Listas P.SOCIALISTA.-	-Figura como 10o.Titular a la Junta Departamental en las listas del PARTIDO SOCIALISTA, en las Elecciones Nacionales del corriente año.-

FICHA COMPLEMENTARIA FSS

DOCUMENTO Fecha	Origen	076752 ANTECEDENTES
12.7.72	Doc.1987 X Eval. A-2	Figura en una relación de personae que visitan al extremista Gabino Falero Montes de Oca. ..qq..
6-2-74 PD. 07.00 a	143 07.00	3-2-74 -Fue incautada una encomienda con 25 libros titulados: "Nuestro Hombre" y 5 ejemplares titulados: "Anadino hace un viaje por mar"; enviados a su nombre para el Departamento de Salto; la cual al no ser retirada fue enviada de vuelta para esta ciudad.- (DD)

076753-3

F1

MINISTERIO DE DEFENSA NACIONAL

S. I. D.

Dep. 1 Secc. I

Sub Secc. A/N

Ficha Nro. ..... Confec. .....

GURIDI SEPE — Apellidos

José — Nombres

DOCUMENTOS: C/C ..... Serie ..... Nro. C/I. ..... Nro. ..... Dpto.

OTROS DOC. ..... Pasaporte ..... Lib. Enrol. ..... etc.

NACIMIENTO: ..... Fecha ..... Lugar

DOMICILIO: ..... Calle ..... Nro. ..... Teléf. ..... Ciudad o Localidad

PROFESION U OCUPACION: Músico

LUGAR: SODRE CARGO: .....

IDEOLOGIA POLITICA: ..... CLASIFICACION: .....

DATOS COMPLEMENTARIOS: ..... Est. Civil ~~I-11007~~ Cónyuge ..... Hijos .....

Otros familiares

B2

Fecha	Documentos	076753 ANTECEDENTES A REGISTRAR
23.5.75	Doc.884	Izquierdista que ha sido dado de baja o ha renunciado al Instituto.-qq-.

SERVICIO DE INFORMACION DE DEFENSA
Dep. 1

076754-1

Confeccionado el 16/11/71

V A R I O S

F O T O

Apellidos Giraldi Rodrigues

Nombres Jose Maria

Fecha de Nacimiento

Lugar de Nacimiento

Est. Civil

Cred. Cívica Céd. Identidad

Otros Documentos

Ocupación

Padre

Madre

Domicilio Ciudad

Otros datos

~~66030~~

FICHA COMPLEMENTARIA

DOCUMENTO		076754 ANTECEDENTES
Fecha	Origen	
5/11/71	Marcha	Residente de Sarandi del Yi adherente al Frente Amplio(1971).(X).

04/IX/981 [illegible]

JUNTA DE COMANDANTES EN JEFE

Dep. I Secc. I

S. I. D. 076755-8 Sub. Secc. A/N

Ficha Nº ..... Confec. .....

GURIDI — Apellidos

Juan Carlos — Nombres

DOCUMENTOS: C/C ..... Serie ..... Nº ..... C/I. ..... Nº ..... Dpto.

OTROS DOC. ..... Pasaporte ..... Lib. Enrol. ..... etc.

NACIMIENTO: 36 años — Fecha ..... Lugar

DOMICILIO: Yi — Calle 1658 — Nº 8-62-34 — Teléf. ..... Ciudad o Localidad

PROFESION U OCUPACION: Profesor - Funcionario del M.A.P.

LUGAR: ..... CARGO: .....

IDEOLOGIA POLITICA: ..... CLASIFICACION: .....

DATOS COMPLEMENTARIOS: .....

Est. Civil ..... Cónyuge ..... Hijos

~~11008~~

Otros familiares

Fecha	Documentos	076755 ANTECEDENTES A REGISTRAR
03/IX/81	7483	Se informa sobre vinculaciones de jerarcas públicos con un país extranjero (Corea del Norte). El causante integró listas del Mov. Nacional Reeleccionista (apoyo a Pacheco Areco) en las elecciones de 1971. Durante 1974 el causante informó sobre actividades de la cultura ya que se desempeñó como integrante de la Secretaría del Ministro de Cultura Uruguayo, el Prof. Narancio y tuvo acceso a la información. Informó sobre el planeamiento general de una campaña anticomunista en la Educación, de los planes trazados para la Universidad del Norte, del viaje de Narancio a Europa y EE.UU. donde recibió instrucciones secretas sobre la dirección que debía imprimir a la educación uruguaya. Además informó sobre la política general de la dictadura uruguaya y sobre aspectos de planes de represión de dicha dictadura, lo que ayudó a otros compañeros para que a tiempo pidieran asilo y pudieran salvarse. (E).-

Imp. Nacional 716/79

MINISTERIO DE DEFENSA NACIONAL 076756-6

S. I. D.

Dep. 1 fs 1 Sec. 1

Sub-Secc. A/N

Ficha Nro. ..... Confec. 28/XI/74

GURIDI DIAZ (1) — Apellidos

Julio César — Nombres

Alias: "PERIODISTA"

DOCUMENTOS: C/C. ASA 8599 (3) — Serie, Nro.

C/I. 860.685 — Nro., Dpto

OTROS DOC. ..... Pasaporte, Lib. Enrol., etc.

NACIMIENTO: ..... Fecha, Lugar

DOMICILIO: Carlos CROKER 2508 BIS (6) 18 DE JULIO 1929 APTO. 7 (4) — Calle, Nro., Teléf., Ciudad o Localidad

PROFESION U OCUPACION: Profesor de Historia

LUGAR: ..... CARGO: .....

IDEOLOGIA POLITICA: Comunista (2). CLASIFICACION: P.C.(8)

DATOS COMPLEMENTARIOS: ..... Est. Civil, Cónyuge, Hijos

~~111009~~

..... Otros familiares

Fecha	Documentos	076756 ANTECEDENTES A REGISTRAR f 52
28/8/74	D.2190	Colaborador directo de STALIN BENNUTTI, EDUARDO SANSEVIERO. y PASCUAL LATRONICA en la formación de la coordinación de información del Partido Comunista. La Dirección del Partido delega en estas personas toda la responsabilidad de esa tarea informativa.-GURIDI, tenía asignada como área de trabajo la Enseñanza y grupos del Partido Colorado(Unión Nacional Reeleccionista).Sujeto sumamente oportunista.Junto a Eduardo SANSEVIERO instalaron un BAR con fondos del Partido Comunista en las inmediaciones del Ministerio del Interior (se llamaba "LA MARTONA"), a efectos de recabar información de los funcionarios que allí concurrieran, permitiéndoles incluso por razones de servicio el acceso a dependencias interiores del Ministerio.Cerraron por mala administración.- Fué colaborador del ex- Senador RAUMAR JUDE.Personas allegadas a él: ALEJANDRO YAFFE, AUGUSTO BUZO y el Dr. VYLLEMUR TRIAY, a los cuales explotaba en beneficio del Partido.(J)
22.3.76	0370	Presidente del Movimiento de la Juventud Agraria (M.J.A.) Detenido. Eval. A-1.(E).- Indica (1).-
29.III.76.	Doc. 0458.	- Según Comunicado del Servicio de Defensa Civil del día 30.I.76, el causante se inicio en el periodismo en un órgano de izquierda su trayectoria pública más conocida fué en la televisión, en un programa polemico como representante del reelacionismo, movimiento del que era secretario. Se de

...///

Fecha	Documentos	076756 ANTECEDENTES A REGISTRAR GURIDI DIAZ Julio César 93
		///... sempeña también como Secretario del Movimiento de la Juventud Agraria. A principios de 1973, concurría permanentemente a Casa de Gobierno, informando a los comunistas sobre las distintas personas que llegan allí así como sus opiniones. Se infiltra en el Ministerio de Educación y Cultura, aportando valioso material, y en la enseñanza se las arregla para obtener buena información, con los mismos fines. El importante acopio de material, pasado a la organización, fue ampliado con la fotocopia de algunos documentos, los que obtuvo merced a esos contactos o amigos que poseía en diversos lugares. Eval: A - 1 Indica: (2). (Y).
20/V/77	Doc.0475 PME	-Figura en una nómina de privados de libertad en el Ambito del Ejército al 6/Agosto/976.Lugar de Reclusión: Unidades dependientes de la D.E.1.- Eval.A-1.- (P)
20/5/77	Doc.0475 PME (b)	Situación del mismo al 6/8/76: Detenido el 5/3/76.A disposición de la Justicia. Eval.A-1.- (i).
27/9/77	D. 0999	-El día 28 de Agosto de 1977, se recibió en el Grupo de Artillería No. 5 una carta para el detenido GURIDI, alojado en esta Unidad, en que su hijo le comunica que se ha incorporado con su madre a la Compañía de productos BESTLINE.Eval. A-1 (U).-

Fecha	Documentos	076750 ANTECEDENTES A REGISTRAR fs 4
20/5/77	Doc.0475 MTE (d)	Integra nómina de Internados al amparo de las MPS en los años 1973,74,75 y 76 al 6 de Agosto en el ámbito del Ejército. Internado en Marzo de 1976, por encontrarse en averiguaciones. Pasó a Juez en Marzo de 1976. Eval.A-1.- (i).
29.3.78 PD. 6 a 6	333	12.3.78 -Se halla vinculado notoriamente a uno de los detenidos en averiguación por la presunta estafa a nivel internacional en la cual estaría perjudicada una empresa uruguaya.- (DD)
3.3.78 Of.37/DI/78 EMR No. 1	D.0223	- 28.11.77 - Figura en una nómina de personas que fueron dadas de alta en el E.M.R. No.1, en la fecha.- (S).-
14.12.81	D.10298	Familiares de presos políticos uruguayos denunciaron una vez más las condiciones de vida de los mismos, mencionando entre otros al causante como agresor de sus compañeros en la cárcel EVAL:A-2. (VM).

FECHA	DOCUMENTOS	GURIDI, Julio Ce ANTECEDENTES A REGISTRAR fs 5
		076730
26.II.971.	B.77-1.	- Figura en una nómina de profesores de Enseñanza Secundaria afiliados a la gremial de Profesores de Montevideo y Federación Nacional de Profesores vinculados a actividades de proselitismo y agitación subversiva o simpatizantes de las mismas en los años 1965/966/967/968. Docente de comprobada acción subversiva dentro de la Enseñanza.- EVAL: F - 3. (M).-
7.IV.977.	D.307	- Figura en una relación de profesores que serían de tendencia izquierdista contenida en un folleto publicado por la Federación Nacional de profesores de Enseñanza Secundaria en ocasión de la elección de Consejeros que se llevo a cabo en la ciudad de Salto entre los años 1969/972, en los días 29 y 30 de Julio.- EVAL: A - 1. (LL).-
14.V.979.-	D. 0601	- Figura en relación de condenados al 15.III.979. Causa del Movimiento: 9 años de Penitenciaria. Juez lra. I. 4to.Turno. Fecha de Detenido:19.I.76. Antecedentes : Sentencia lra. Inst. a 11 años de Penitenciaria.- (HH).-

FECHA	DOCUMENTOS	076756 ANTECEDENTES A REGISTRAR fs. 6
31.8.972	D.2816	- Participa en las reuniones del Comité Organizador de una Confederación de Entidades Democratas que se realizan en Radio Carve, cuyo local funciona como sede del Movimiento.- (Z).-
10.X.973.	D.3339	- Al disolverse las Cámaras en Junio de 1973, concurre a ofrecer sus servicios voluntariamente al Ministerio de Cultura. Integrante de la Logia Masónica "Libres Pensadores". EVAL: B - 2 (SS)-
30.VI.973	- Inf. Departamento.-	El causante estaría procurando para sí la concesión de la Cantina del Centro Militar. Políticamente sindicado como un "Socialoide" que se define como de "derecha", pero su ubicación política resulta muy confusa.-

FECHA	DOCUMENTOS	076756 ANTECEDENTES A REGISTRAR fs f
20.5.83	24746/83 Pág.19	-03.03.83-Figura en una relación procedente de la P.M.E.de detenidos en el E.M.R.1.Detenidoe el 19.01.76.Perteneciente al P.C.-EVAL:A-1 (Q) Indica (5)
20.5.83	18378/82	-02.09.82-Indica idem Doc. 24746/83.-Indica (6).-EVAL:B-2 (Q
20.7.83	26314/1453	-20.01.76: Detenido a raíz de la Operación "Morgan.- 25.02.76: Evacuado al Grupo de Artillería N°5.- En Acta de fecha 25/FEB/976 labrada al causante por pertenecer al P.C. declara vinculaciones con: LATRONICO y Jaime PEREZ.-EVAL:A-2.- (SM).-Indica (8)
.8.83	0663/80 pag.11	-16.6.80-Recluso No.2295,es visitado en el EMR.1 por Blanca RODRIGUEZ (cuñada) Eval!A-1(M).-
11.5.84	1779/79	-30.1.76-Según un comunicado de Prensa de las FF.CC que se publica en los diarios "EL DIA" y "EL PAIS",el causante junto a CABEZA José y Juan Carlos PORCILE estuvo en un negocio de "Monedas Falsas".En combinación con la falsificadora Elbia RODRIGUEZ(a)"La Lobo", montaron un servicio especial de falsificación de documentos de identeidad para el P.C.También lograron conectarse con una imprenta de dinero falso y editaron una partida de ciem millones de billetes de ($10.000.00).Eval:B-2(M).-

FECHA	DOCUMENTOS	076756 ANTECEDENTES A REGISTRAR fs 8
16.02.82	D. 5757/80	-Figura en una relacion de la Corte Electoral, de ciudadanos inscriptos en el Registro Civico Nacional, que se encuentran comprendidos en el Art. 1, Literal "B" del Acto Institucional No. 4, con prohibicion de ejercer el derecho de voto. (Procesados por delitos de "Lesa Nacion").Eval.· A-1.(VL) Indica (3) (4)
06.10.81	D. 8457	-Integrante al 8/10/73 de Logia Masónica "ASILO DE LA VIRTUD". Evaluación: A-2 . (VL) (LA).-Indica ( ) ( ) ( ) ( ) ( ).
06.05.82	14.543/82	-Mencionado página/s 112, 123, 195, 199 del libro "TESTIMONIO DE UNA NACION AGREDIDA". -EVALUACION : A-1.-(GM) (LA).-
5.1.83.	24324/83	FECHA DE DETENIDO: 19.1.76, UNIDAD CAPTORA: D.E. I, CONDENADO: 9 años, FECHA DE LIBERTAD PROBABLE: 19.1.85, Art.60 (V), 60(I) Nal.6,60(XII)CPM,7CPM, 56 CPO.-Eval.A-1.-(FE)
6.5.83	0187/80 Pág. 2	Indica Idem al Documento Nº2190/74.- Eval:B-2(AD)
8/2/84	11941 / 80 PAG. 2470	- POSEE ANTECEDENTES EN EL CO.NA.E- EVAL - A - 1 C (D) INDICA ( ) ( ) ( )

MINISTERIO DE DEFENSA NACIONAL 076757-4

S. I. D.

Dep. I 551 E Sec. I

Sub-Secc. A/N

Ficha Nro. ..... Confec. .....

(a)"EL TOTO"(12) (a) "ROBERTO"

GURIDI RODRIGUEZ (Apellidos) Sigifredo (Nombres)

DOCUMENTOS: C/C. Serie RBC Nro. 5619 (3) C/I. Nro. 1.004.745 (5) Dpto.

OTROS DOC. Pasaporte Lib. Enrol. etc.

NACIMIENTO: 7.10.30(9) Fecha Lugar

DOMICILIO: Pereira (4) Calle Jose Ellauri 798 Nro. MIDEO (6) Teléf. Ciudad o Localidad

PROFESION U OCUPACION: COMERCIANTE - PERIODISTA (7)

LUGAR: Diario "EL PAIS"(10) CARGO: ~~143741~~

IDEOLOGIA POLITICA: CLASIFICACION: M.L.N. (TUPAMAROS) "P.C." (8)

DATOS COMPLEMENTARIOS: Casado (1) Est. Civil María Teresita PIÑEIRO (2) Conyuge Hijos

hijo de José y Laurentina(11). Otros familiares

Fecha	Documentos	076757 ANTECEDENTES A REGISTRAR fs 2
B-75 (1) D-300.-	2-IX-964 "EL POPULAR"	-Firmante de un manifiesto de intelectuales en contra de la resolución de la O.E.A.(Ruptura de relaciones con Cuba).-
23/10/72	D- 3705 REL. DET.	-Se encuentra detenido en el GPO. A. Nº1, y AAA Nº1, por pertenecer al M.L.N. (TUPAMAROS). Pertenecía al Sector Político de la COLUMNA 15.- (FF) Eval. A-2 (BB).-
Set.1972	3436 J.P.M.(P.M.)	-Procesado en el mes de Setiembre de 1972, por actividades subversivas. Se le tipificaron los delitos de: "ATENTADO A LA CONSTITUCION", "RAPIÑA", "PRIVACION DE LIBERTAD"y "ASOCIACION PARA DELINQUIR".- (DD)
9/7/73	D. 1502	- Se encuentra detenido en el E.M.R.No.1 Libertad. (CG).- Eval. A - 2
16.5.75	D.846	Según relación de sentencias dictadas por el Juzgado Militar de 1ra.Instancia de 4ºTurno, fue condenado a la pena de 10 años de penitenciaría, por los delitos previstos en los arts. 132inc.,137, 150,344,281 C.P.Q. Evaluación: A-1 (Z)
20/5/77	D.0475 EME.	-Figura en una nómina de privados de libertad en el ambito del Ejercito el 6/8/976. Lugar de Reclusión: EMR/1 Eval. A-1 (EM).-
20.5.77	0475(B)PMP	-6.8.76:Det.3.7.72.Condenado:10 años.Eval.A-1.(P).-

GURIDI RODRIGUEZ Sigifrido

FECHA	DOCUMENTOS	076757 ANTECEDENTES A REGISTRAR 3
17-4-78	D.453	-Figura en una relación de Movimiento de Recluídos al 28-2-78.Fue condenado el 16-12-75,a 10 años de Penitenciaría. JUEZ:M.1a.I.4to.T.FECHA DE DETENIDO:3-7-72.ANTECED NTES: Art132 inciso 6,137,150,344,281,54 CPO. Evaà.A-1 (V)
26.12.81	.D.10619	Recluso Nº. 154.- Es visitado en el E.M.R. No.1 por su esposa: María Teresita PEÑEIRO, de profesión: Maestra en el Jardín No. 216.- Eval.A-1.-Indica (1) y (2):-(FE)
16.02.82	D. 5757/81/ 84	-Figura en una relacion de la Corte Electoral, de ciudadanos inscriptos en el Registro Civico Nacional, que se encuentran comprendidos en el Art. 1, Literal "B" del Acto Institucional No. 4, con prohibicion de ejercer el derecho de voto. (Procesados por delitos de "Lesa Nacion").EVALUACION A-1(VL) Indica (3) (4)
16.02.82	D.6004/81/ 29	-Se encuentra comprendido en el Art.lo. literal b) del Acto Institucional No.4,por haber sido procesado el 31/VIII/72 por los delitos previstos en. C.P.M. 7 C.P.O. 132 Inc. 6 y 137; 344; 281; NO 7V4 EVALUACION A-1 (LA)

FECHA	DOCUMENTOS	076757 ANTECEDENTES A REGISTRAR #34
20.9.82	19957	16.12.75 - Sentencia de 2da.Instancia: 10 años de Prisión. 27.7.82 - Baja del EMR 1 en Libertad Definitiva. 31.7.82 - Alta en el régimen de Lib.Vig.Cat "A" en el Reg. C.1.-Eval:A-1 (CO)
18.1.83	23764 (Pag.003) (BA)	**Liberado por la Justicia Militar el 26.7.82. Domicilio al ser liberado es: María Cortinas 2466. Ap. 2 (Mercedes). Eval.: A-1. (CA)**
24.3.83.	24324/83	FECHA DE DETENIDO; 3.7.72, UNIDAD CAPTORA; Gpo.A.No1, CONDENADO; 10 años, FECHA DE LIBERTAD PROBABLE; 3.7.82, Proc,Art. 132-6-137,150,344 CPO.-Eval.A-1.-(FE)
20.5.83	24738/83 Pág.009	-03.03.83-Figura en una relación procedente de la P.M.E.de libertades vigiladas, categorías A y B.Unidad de control: Reg.C.1.Detenido el 03.07.72, liberado el 27.07.82.Perteneciente al M.L.N.-EVAL:A-1 (Q) Indica (5)
20.5.83	18378/82	-02.09.82-Ficha del E.M.R.1, establece:detenido el 31.08.72 Procesado por:Atentado a la Constitución y asoc.para delinquir, rapiña.Pertenece al M.L.N.Col.15 S.Militar.-EVAL:B-2(Q Indica 6 y 7.-
20.5.83	24747/83 Pág.1 y182	-03.03.83-Figura en una relación de reclusos que se posee acta de interrogatorio, en la misma menciona:CURTELI,Ana María BOGGIANI,BLANCO KATRAS,-EVAL:A-1 (Q)

FECHA	DOCUMENTOS	076757 ANTECEDENTES A REGISTRAR 5
8.4.69	Bol.Asoc. PRENSA.	- Integrante de la Comisión Directiva de la Asociación de la Prensa Uruguaya.-
4.4.970.	EL POPULAR.-	- Integrante de la Comisión Directiva de la Asociación de la Prensa del Uruguay por el año 1970.- "EL POPULAR"
9.5.981.	D.3705	- FEBRERO/1980.- Diario Mexicano- público un artículo donde se anuncia que el Secretario de la Federación Internacional de Periodistas "FIP", con sede el Bruselas se dirigió al Gobierno Uruguayo a instancias del Secretario General de la Asociación de Periodistas Suecos , Sr. KARL HERNUIND , planteándole la situación de distintos periodistas detenidos entre los que se encuentra el causante.-(AN).- EVAL: A - 1.

070757

FECHA	DOCUMENTOS	ANTECEDENTES A REGISTRAR GURIDI RODRIGUEZ, Sigifredo fs 6
03/08/83	D.26314 Pág.2983	-1971/1978.En información referente al "P.C.", obtenida por el Dpto.III/S.I.D. en éste período, se establece: Integrante del Partido Comunista. 31/05/77. En el Boletín No. 1 de CIPEURAN, de la fecha, dice: "El causante se encuentra preso en el Uruguay y ha sido denunciado reiteradamente por diferentes organizaciones periodísticas mundiales". EVAL.A-2 Aporta (8). (P).
5.9.83	29752/20	-11 al 20.4.83: en informe producido por el Comité para la Protección de los Periodistas y el Centro mericano PEN, en oportunidad de su visita a nuestro país, se informa sobre los periodistas que han sido en alguna oportunidad detenidos, nombrándose al causante.- Eval.:A-1.- (MB)
3/2/84	11041 / 82 PAG. 2471	-POSEE ANTECEDENTES EN EL CO.NA.E- EVAL - A - 1 (CD) INDICA ( ) ( ) ( )
16.3.84	8401107/ 1875,1877	-1977:Aporta información ya registrada en la ficha agregando:Ingresó al EMR 1 el 20.10.72 y su conducta en el penal mereció las siguientes sanciones:en los años 1973,74 y 75 7,33 y 56 días de arresto respectivamente.Eval A-1 (BR). Indica (9) al (12)

[illegible]

0?0758-2

Confeccionado el [illegible]

Apellidos [illegible]

Nombres [illegible]

Fecha de Nacimiento

Lugar de Nacimiento

FOTO

Est. Civil

Céd. Cívica Céd. Identidad

Otros Documentos

Ocupación

Domicilio Ciudad

[illegible]

FICHA COMPLEMENTARIA 52

DOCUMENTO		070758 ANTECEDENTES
Fecha	Origen	
[illegible]-XI-63 (1957)	379-Dl1	Actúa en la agrupación del liceo Nocturno sustentando ideas comunistas.

06.04.81

EXTREMISTA 51

FICHA DE COMANDANTES EN JEFE 076750-0

Dep. I Secc. I

Sub Secc. A/N

Ficha Nº ..... Confec. .....

S. I. D.

FLANKIN (2)

GURIN FLAKIN, JLAKIN (1)	Jorge
Apellidos	Nombres

DOCUMENTOS: C/C ..... C/I. 27.981 F-B. (4)
Serie Nº Nº Dpto.

OTROS DOC. .....
Pasaporte Lib. Enrol. etc.

NACIMIENTO: 33 años(1980(5) Uruguay(6)
Fecha Lugar

DOMICILIO: Bvard.Artigas S/N San Javier (Río Negro) (3)
Calle Nº Teléf. Ciudad o Localidad

PROFESION U OCUPACION: Constructor(7)

LUGAR: ..... CARGO: .....

IDEOLOGIA POLITICA: ..... CLASIFICACION: .....

DATOS COMPLEMENTARIOS: Casado(8)
Cónyuge Est. Civil Hijos

.....
Otros familiares

52

Fecha	Documentos	076750 ANTECEDENTES A REGISTRAR
01.04.81	2422/ Pág. 020	- Figura en una relación del EMR 2 al 31.1.81 MOVIMIENTO: Procesado, FECHA: 13.01.81, CAUSA: Cambio de Tipificación por Art. 60 (VI) C.P.M., JUEZ: J.M.I. 2do. T., FECHA DETENIDO: 01.05.80, ANTECEDENTES: A disposición de la Justicia. (00)
4.9.81	Doc.7532	- Figura en una relación de Liberados del E.M.R.1, con fecha 24.07.81.- EVAL:A-1 (SJ).Ind. (1)
04.09.81	Doc.7534	-Figura en una relación de Movimiento de Recluidos al 30.06.81 - Movimiento: Condenado - Fecha: 04.06.81 - Causa: Lib. Provisional - Juez: 1a.I. 2do.T. - Fecha Det.: 01.05.80 - Antecedentes: ...: 13.12.80, Art. 60 (VI) C.P.M. - Eval.: A-1 (AN)
24.10.81	Doc. 8176	-Figura en una relación de Movimiento de Recluídos al 31.07.81. Movimiento: Baja del E.M.R.1 - Fecha: 25.07.81 - Causa: Libertad Provisional - Juez: 1a.Instancia, 1er.Turno - Fecha de Detención: 01.05.80 - Procesado el 23.12.80 por el Art. 60 (VI) C.P.M. -Eval.: A-1 (AN)
24.09.81	Doc. 8176	-Figura en una relación de Libertades Vigiladas al 31.07.81. Unidad de Control: Batallón de Infantería No 9, Alta por pase a Categoría "A". Eval.: A-1 (AN)
14.12.81	D.10293	Figura en una relación de liberados al 4.12.81. CAUSA:Lib. Prov.4.6.81. FECHA DE LIBERACION: 25.7.81. EVAL:A-1. (VM).

Imp. Nacional 716/79

FECHA	DOCUMENTOS	GURIN Jorge 07675 ANTECEDENTES A REGISTRAR 63
14.04.82	D.13767	- Figura en una relación de liberados por la J.M. al 31.12 81.- FECHA DE DETENCION: 01.05.80 - FECHA DE LIBERACION: 28.07.81.- Indica (2 y 3).- Eval.A-1 (Y).-
5.7.83	0253 /80 Pag. 02	-28.6.80: Recluso Nº2761, Alta del EMIR I, en el día de la fecha.- Eval.A-1 (Y)
17.12.82	23093	En Octubre de 1982 se encuentra en Nuevo Berlín, Fray Bentos en calidad de "L.V." Categoría "A". Eval.:A-1 (ME)
8.4.83.	24324/83	FECHA DE DETENIDO: 1.5.80, UNIDAD CAPTORA: Bn.I.9, FECHA DE LIBERTAD PROBABLE: 25.7.81, PROC/ Art.60(VI) CPM Lib. Provisional.-Eval.A-1.-(FE)
20.5.83	24738/83	- Figura en una relación de Libertades Vigiladas categorías A y B procedente de la P.M.E.. Unidad de control: Bn.I.9. Detenido el 01.05.80 Liberado el 25.07.81. Pertenece al P.C. EVAL A-1 (B) Indica 4.
20.5.83	24861/83	- 03.03.83- Indica Idem al Doc. 24738/83. EVAL A-1 (B).-
30.6.83	0183/80 Pág.3	Indica Idem al Documento Nº24738/83 en lo referente a la fecha de detenido,agregando:Alta en Bn.I.9.-Eval:A-1(AD)
28.7.83	152/80 Pag.20	- En Consolidado de la P.M.E. de fecha 30.04.80, figura como Alta del Bn. I. 9 el 29.04.80.- Causa: Presunta vinculación al P.C.- Eval.A-1 (Y)

FECHA	DOCUMENTOS	076759 ANTECEDENTES A REGISTRAR 054
22.8.83	1301/80 pág.27	En consolidado de P.M.E. del 30.06.80 figura como: 28.06.80:BAJA/BN.I.9 y ALTA/EMR 1 por TRASLADO.-Eval.A-1. (ME)
23.8.83.	0294/80 Pag.23	En Consolidado de la P.M.E. de fecha 31.7.80, figura como. 1.5.80"Detenido a Disposicion de la Justicia Militar, JUEZ J.M.I. 2do.T.- 27.6.80"Procesado "Prima Facie" Art.60(C) CPM Evall A-1.-(FE)
27.4.84	8402670/ 003	29.4.80: Se establece que participó en reuniones del P.C.U. junto a: Vladimir ROSLIK, Carlos A. JACINA, Esteban GILSOV, Susana ZANONIANI y Víctor SENIKIN. Eval.A-1 (SI)
2.5.84	12172/80 Pag. 1 y 2	"LA MAÑANA" y "EL DIA" - En sus ediciones de fecha 21.6.80 informan que fue detenido por formar parte de una célula del aparato armado del Proscripto P.Comunista que fuera descubierto en Río Negro. Dicha Célula usaba como fachada de sus actividades el "Centro Cultural Máximo Gorky". Los mismos habían realizado un relevamiento de la zona de instrucción de tiro, habiéndosele incautado diverso material ilegítimo, armas cortas y largas, transmisores, etc. Junto a los demás detenidos quedó a disposición de la Justicia Militar.(00)Ind. 5 al 8
8.5.84	8402688/5 10,23,27	Idem.Doc. 12172/80.Eval.A-1 (SI)

SERVICIO DE INTELIGENCIA
División I
(Seguridad)

MINISTERIO DE DEFENSA NACIONAL
SERVICIO DE INFORMACION DE DEFENSA
M/F
I.P. 076760-8

51

.....Sección
Act. Ant. Nac.
Ficha N.º [redacted]

Foto

Nombres y Apellidos: GURIN, Juan

Fecha de Nacimiento: .....

Lugar de Nacimiento: .....
(País - Ciudad o Localidad - etc.)

Cred. Civ.: Serie ..... N.º ..... Ced. Identidad: .....

Otros documentos: .....
(Pasaporte - Libreta Enrolam. - etc.)

Domicilio: .....
(Ciudad o Localidad) (Calle) (N.º) (Telef.)

Filiación
- Edad Aparente ..... Color del Cutis .....
- Color del Cabello ..... Estatura Aproximada .....
- Complexión ..... Aspecto Social .....
- Señas particulares .....

Ficha confeccionada en Montevideo el 4 de Enero de 1966.-

076760

52

ACTIVIDADES

(1) Laborales: Profesión ..... Lugar de trabajo .....

Cargo ..... Antigüedad .....

Otras Actividades .....

.....

(2) Políticas: Ideología Comunista ..... Actuación .....

Antecedentes .....

Antecedentes familiares .....

(3) Sociales: Estado Civil ..... Religión ..... Figuración .....

Grado Instrucción ..... Lugares que frecuenta .....

(4) Económicas: Situación ..... Capital aprox. ..... Vehículo .....
marca y N.o

Otros datos .....

Datos Complementarios .....

Apreciación Personal Gral. .....

.....

.....

FICHA COMPLEMENTARIA

53

Documento		076760 Antecedentes
Fecha	Origen	
6/XI/65	42/6 Inval.A.2.(M).-	-Sindicado como elemtno Comunista y afiliado a este partido en la ciudad de San Javier.-

SERVICIO DE INTELIGENCIA
División I
(Seguridad)

MINISTERIO DE DEFENSA NACIONAL
SERVICIO DE INFORMACION DE DEFENSA
M / F
076761-6

Sección F51
Act. Ant. Nac.
Ficha N.º [redacted]

Nombres y Apellidos: GURIN CHULAK Miguel

Fecha de Nacimiento:

Lugar de Nacimiento: Uruguay
(País - Ciudad o Localidad - etc.)

Foto

Cred. Civ.: Serie ..... N.º ..... Ced. Identidad: .....

Otros documentos: .....
(Pasaporte - Libreta Enrolam. - etc.)

Domicilio: San Javier Dpto. de Rio Negro
(Ciudad o Localidad) (Calle) (N.º) (Telef.)

Filiación

Edad Aparente ..... Color del Cutis .....

Color del Cabello ..... Estatura Aproximada .....

Complexión ..... Aspecto Social .....

Señas particulares .....

[redacted]

Ficha confeccionada en Montevideo el 30 de Noviembre de 1964.-

076781

ACTIVIDADES

(1) Laborales: Profesión ..... Lugar de trabajo .....

Cargo ..... Antigüedad .....

Otras Actividades .....

.....

(2) Políticas: Ideología Comunista. Actuación .....

Antecedentes .....

Antecedentes familiares ESPOSA: ELENA SLAKIN.- .....

(3) Sociales: Estado Civil ..... Religión ..... Figuración .....

Grado Instrucción ..... Lugares que frecuenta .....

(4) Económicas: Situación ..... Capital aprox. ..... Vehículo .....
marca y N.o

Otros datos .....

Datos Complementarios .....

Apreciación Personal Gral. .....

.....

.....

GURIN CHULAK — FICHA COMPLEMENTARIA — Miguel — F3

Documento		Antecedentes
Fecha	Origen	076761
18/IX/964.	B-41-D-19.-	-Ideología:Comunista.-Frecuenta el Instituto Cultural Uruguayo Soviético,siendo Profesor del mismo y habiendo hecho un curso especial en la URSS. De nacionalidad Uruguayo,se domicilia en San Javier Depto.de Rio Negro.- ESPOSA: ELENA SIAKIN.- Eval.B-2.
9/XI/965.	42/6.	**-Afiliado al Partido Comunista en la localidad de San Javier.-** Eval.A.2.(K).-

FICHA COMPLEMENTARIA

FI

Documento			076762-4 ANTECEDENTES
Nº	Fecha	Origen	
			Ficha confeccionada el 18/VIII/66.
			GURIN
			Natalia
			San Javier. Dpto.Río Negro.
	17/V/66	77/23	Figura en una relación de personas que en nuestro País reciben correspondencia procedente de Países comunistas.
			La correspondencia procede de Rusia.

MINISTERIO DE DEFENSA NACIONAL M/F
SERVICIO DE INFORMACIONES DE DEFENSA
E.V. 0203 - 6704

[redacted]

SERVICIO DE INTELIGENCIA
División I
(Seguridad)

MINISTERIO DE DEFENSA NACIONAL
SERVICIO DE INFORMACION DE DEFENSA
M/F
076763-2

fs1

Sección -A-
Act. Ant. Nac.
Ficha N.º [redacted]

Nombres y Apellidos: GURIN DE CACHENCO Nina

Fecha de Nacimiento: 27 de junio de 1919

Lugar de Nacimiento: San Javier.Depto.de Río Negro.
(País - Ciudad o Localidad - etc.)

Cred. Civ.: Serie L.B.A N.º 927 de R.Negro Ced. Identidad: 62.671 de Paysandú

Otros documentos: Pasaporte uruguayo N° 112.701
(Pasaporte - Libreta Enrolam. - etc.)

Foto

Domicilio: San Javier.
(Ciudad o Localidad) (Calle) (N.º) (Telef.)

Filiación
- Edad ~~[illegible]~~ 43 años Color del Cutis
- Color del Cabello Estatura Aproximada
- Complexión Aspecto Social
- Señas particulares

Ficha confeccionada en Montevideo el 2 de octubre de 1963.-

076763

F2

ACTIVIDADES

(1) Laborales: Profesión Labores ..... Lugar de trabajo .....

Cargo ..... Antigüedad .....

Otras Actividades .....

.....

(2) Políticas: Ideología ..... Actuación .....

Antecedentes .....

Antecedentes familiares .....

(3) Sociales: Estado Civil ..... Religión ..... Figuración .....

Grado Instrucción ..... Lugares que frecuenta .....

(4) Económicas: Situación ..... Capital aprox. ..... Vehículo ..... (marca y N.o)

Otros datos .....

Datos Complementarios Hija de Rusos.-

Apreciación Personal Gral. .....

.....

.....

[illegible] DE CACHENCO FICHA COMPLEMENTARIA Nina Fs 3.

Documento		076763 Antecedentes
Fecha	Origen	
3.VII.948	Inf.May.Martínez	Simpatizante de la Rusia Soviética.
25.VII.963	Dept.Paysandú -B-76-D-31.-	Concurrirá en representación de las mujeres de San Javier al Congreso Internacional de Mujeres a realizarse en Moscú. Es una de las más activas comunistas de San Javier, estando estrechamente vinculada al Centro Cultural Máximo Gorki de la misma localidad, donde su esposo JUAN CACHENCO, también definido comunista, y de nacionalidad ruso, tiene destacada intervención.

SERVICIO DE INFORMACION DE DEFENSA
Dep. 1

Sección .....

MINISTERIO DE DEFENSA NACIONAL
SERVICIO DE INFORMACION DE DEFENSA

Ficha Nº 076764 confeccionada el 26/I/66

M / F

FOTO

Apellidos GURIO FAGIAN

Nombres José Luis

Fecha de Nacimiento: .....

Lugar de Nacimiento: .....

Cred. Civ.: ..... Ced. Identidad: .....

Prontuario: ..... F. Censal: .....

Padre: .....

Madre: .....

Domicilio: 20. Martinez 3367 Ciudad: Montevideo

Otros datos (Documentos y señas personales) soltero, 31 años.-

F52

FICHA COMPLEMENTARIA

DOCUMENTO Nº	FECHA	ORIGEN	076764 ANTECEDENTES
	10/XII/65	72/207	-Soltero, 31 años, domiciliado en O. Martinez 3367, Pertenece al personal de trabajadores de FUNSA,- Con motivo de las médidas prentas de seguridad decretados por el gobierno de nuestro pais, fue detenido por autoridades policiales en momento que violando las mismas realizaban una asamblea gremial en el Sindicato de FUNSA en protesta a las medidas de referencia.- Posterioremente a sudetención fue internado en el grupo de artilleria N/.5. (Eval.F-3).-

SERVICIO DE INFORMACION
DE DEFENSA
Dep. I

076765-F

151
..... Sección
Act. Ant. Nac.
Ficha Nº .....

Nombres y Apellidos: GURKLAS, Vila

Fecha de Nacimiento: .....

Lugar de Nacimiento: .....
(País - Ciudad o Localidad - etc.)

Ced. Civ.: Serie ..... Nº ..... Ced. Identidad: .....

Otros documentos; .....
(Pasaporte — Libreta Enrolam. — etc.)

FOTO

Domicilio: .....
(Ciudad o Localidad) (Calle) Nº Teléf

Filiación

Edad aparente ..... Color del Cutis .....

Color del Cabello ..... Estatura Aproximada .....

Complexión ..... Aspecto Social .....

Señas particulares .....

[redacted]

Ficha confeccionada en Montevideo el 21 de Julio de 1969

Form. 1

076765

52

ACTIVIDADES

(1) **Laborales:** Profesión ..... Lugar de trabajo .....

Cargo ..... Antigüedad .....

Otras Actividades .....

(2) **Políticas:** Ideología ①Comunista ..... Actúación ② UJC .....

Antecedentes ③Círculo Cerro (UJC) - Ingresó Año 1955 .....

Antecedentes familiares .....

(3) **Sociales:** Estado Civil ..... Religión ..... Figuración .....

Grado Instrucción ..... Lugares que frecuenta .....

(4) **Económicas:** Situación ..... Capital aprox. ..... Vehículo .....
marca y Nº

Otros datos .....

Datos Complementarios .....

Apreciación Personal Gral. .....

GURKLAS

FICHA COMPLEMENTARIA

Vila

53

Documento		ANTECEDENTES 076765
Fecha	Origen	
III/1962	Mondel Nº 161	Indica (1) al (3).-

SERVICIO DE INFORMACION
DE DEFENSA
Dep. I

076766-5

Fs1

..... Sección
Act. Ant. Nac.
Ficha Nº .....

Nombres y Apellidos: GURKLIS,Algerdar

Fecha de Nacimiento: .....

Lugar de Nacimiento: .....
(País - Ciudad o Localidad - etc.)

Cred. Cív.: Serie ..... Nº ..... Ced. Identidad: .....

Otros documentos: .....
(Pasaporte — Libreta Enrolam. — etc.)

FOTO

Domicilio: .....
(Ciudad o Localidad) (Calle) Nº Teléf

Filiación

Edad aparente ..... Color del Cutis .....

Color del Cabello ..... Estatura Aproximada .....

Complexión ..... Aspecto Social .....

Señas particulares .....

Ficha confeccionada en Montevideo el 21 de Julio de 1969

Fórm. 1

076766

fs 9 . . .

ACTIVIDADES

(1) **Laborales:** Profesión ..... Lugar de trabajo .....

Cargo ..... Antigüedad .....

Otras Actividades .....

(2) **Políticas:** Ideología (1) Comunista Actuación (2) U.J.C.

Antecedentes (3) Círculo Cerro (UJC) - Ingresó Año 1955

Antecedentes familiares .....

(3) **Sociales:** Estado Civil ..... Religión ..... Figuración .....

Grado Instrucción ..... Lugares que frecuenta .....

(4) **Económicas:** Situación ..... Capital aprox. ..... Vehículo .....
marca y Nº

Otros datos .....

Datos Complementarios .....

Apreciación Personal Gral. .....

GURKLIS

Algerdar FS3

FICHA COMPLEMENTARIA

Documento		076766 ANTECEDENTES
Fecha	Origen	
III/1962	Mondel Nº 161	-Indica ① al ③

FS1

JUNTA DE COMANDANTES EN JEFE
S. I. D.

076767-3

Dep. I Secc. I
Sub Secc. A/N
Ficha Nro. ____ Confec. 5.4.79

GURLSKIAN SERMAESISIAN — Enrique
Apellidos — Nombres

DOCUMENTOS: C/C B.V.A. 25182 — C/I. .....
Serie — Nro. — Nro. — Dpto.

OTROS DOC. .....
Pasaporte — Lib. Enrol. — etc.

NACIMIENTO: .....
Fecha — Lugar

DOMICILIO: .....
Calle — Nro. — Teléf. — Ciudad o Localidad

PROFESION U OCUPACION: .....

LUGAR: ..... CARGO: .....

IDEOLOGIA POLITICA: ..... CLASIFICACION: .....

DATOS COMPLEMENTARIOS: .....
Est. Civil — [redacted] — Cónyuge — Hijos

.....
Otros familiares

fs2

Fecha	Documentos	. 076767 ANTECEDENTES A REGISTRAR
7.11.78	0.1513	.. Delegação de Mesa por las listas 808 , en las elecciones nacionales del año 1971, por el Departamento de Montevideo . Circuito Nº. 2483 (Pág. No.0299) .. (Y)

JUNTA DE COMANDANTES EN JEFE

S. I. D.

076768-1

F51

Dep. I Secc. I

Sub Secc. A/N

Ficha Nº ..... Confec. 8.12.80

GURMANDO CALVO — Ricardo

Apellidos — Nombres

DOCUMENTOS: C/C B.E.A. Nº 7912 — C/I. 1.292.782-6

Serie Nº — Nº Dpto.

OTROS DOC. .....

Pasaporte — Lib. Enrol. — etc.

NACIMIENTO: 28/XII/947 - — Montevideo - R.O.U.

Fecha — Lugar

DOMICILIO: Marcelino Sosa Nº 2415 -

Calle — Nº — Teléf. — Ciudad o Localidad

PROFESION U OCUPACION: Vendedor ambulante

LUGAR: ..... CARGO: .....

IDEOLOGIA POLITICA: ..... CLASIFICACION: .....

DATOS COMPLEMENTARIOS: Casado [redacted]

Cónyuge — Est. Civil — Hijos

Hijo de: Pedro Anselmi y Antonia Italia

Otros familiares

Fs 2

Fecha	Documentos	076768 ANTECEDENTES A REGISTRAR
8.DIC.980	O.C.O.A.	-Figura como afiliado al Partido Comunista con el Nº 68867, de acuerdo a documentación incautada por O.C.O.A. en la fecha.- EVALUACION: A - 1
8.DIC.980	- - - -	-Se contestó en C.H.C.P. Nº 189 /980 Secc.6ta. a nombre del causante.-(PP).- Aprta datos filiatorios.-
12.4.83.	20492/82	Habiendo solicitado C.H.C.P. el 4.11.80, se le otorgó Cat. "C" el 8.1.80.E. al.A.1.(AE).

Imp. Nacional 716/78

076769 - 9.3.81

Fs-1

JUNTA DE COMANDANTES EN JEFE

S. I. D.

Ficha unificada 4.8.81. S[illegible] A/N

Ficha Nº ..... Confec. .....

GURMENDEZ (h) (3) VICTORICA(16) CARLOS Rufino(17)
Apellidos Nombres

DOCUMENTOS: C/C AXB 3226(18) C/I. 1.416.961 (9)
Serie Nº Nº Dpto.

OTROS DOC. R.F. 2.200.543(10)
Pasaporte Lib. Enrol. etc.

NACIMIENTO: 31.12.16(11) Uruguay(2) Mvdeo(12)
Fecha Lugar

DOMICILIO: Echevarriarza 3209(13)
Calle Nº Teléf. Ciudad o Localidad

PROFESION U OCUPACION: Periodista (1) Diplomático (4) Abogado (14)

LUGAR: España-Bulgaria (5) CARGO: Enc. de Negocios (6)

IDEOLOGIA POLITICA: ..... CLASIFICACION: .....

DATOS COMPLEMENTARIOS: Casado(19) Emilia Patiño. (7)
Est. Civil Cónyuge Hijos

Hijo de: Carlos María y Eleonora(15)
Otros familiares

Fs 02

Fecha	Documentos	076760 ANTECEDENTES A REGISTRAR
31.3.81	2344	Firmante de un Documento, el que en papel membretado del Grupo de Convergencia Democrática en Uruguay, analiza la situación en nuestro país tras el plebisicito del 30 de noviembre por lo que en su numeral II se formulan una serie de 5 propuestas entre las que figura: "el cese del Dr. Mendez en la Presidencia","Restablecimiento de la libertad como valor fundamental","Liberación de todos los presos políticos y sindicales", "Vigencia de los Partidos Políticos" y "Convocatoria a elecciones de una Asamblea Constituyente u otra forma que implique la participación del pueblo.-(II)
22.4.81	3074 Pág.32(44)	Informa que se encuentra con solicitud de captua del J. M.I.3er. T. desde el 18.3.81.-(00)
25.3.81	2057	El J.M.I. 3er.T. solicita la captura del causante por ser integrante del "Grupo de Convergencia Democratica en el Uruguay" que desarrolla actividades en el exterior en perjuicio de nuestra Nación.-(00)

Imp. Nacional 716/79

	DOCUMENTOS	GURMENDEZ Carlos ANTECEDENTES A REGISTRAR 0/0/0 Fs-3
		///...
02.6.81	4486	- 14.5.80.- Es integrante de la C.D.U., periodista, quien integrará el cuerpo de redactores permanentes sobre literatura del Semanario "MARCHA". 21.5.8 .- Firmante de un comunicado del G.C.U. relacionado con el resultado del Plebiscito Constitucional.- Indica del 1 al 2.- (00)
10.1.72	81/3	- Casado con Emilia Patiño la cual sería activa comunista dando este lugar a que fuera trasladada a España como Agdo. Cultural, habiendo sido declarado persona no grata por el gobierno Español. Escribió en "MARCHA". Sería de tendencia izquierdista y tiene vinculaciones con QUIJANO.
21.7.81	6185	-El titular, fue designado por Resolución del Poder Ejecutivo de fecha 10 de diciembre de 1945, Agregado honorario a la Legación de la República en España; y con fecha 11 de febrero de 1969, fue designadoa desempañar las funciones de Encargado de Negocios a.i. de la República en Bulgaria, habiendo asumido las mismas el 7 de abril de 1974 fecha en que venció el quinquenio de funciones en el exterior. Evaluación: A-2 (AM). Indica 1 y 2.
11.12.80	Doc.1445 "EL PAIS"	- 11.5.80 Pág. 12.- Concurrió a la conferencia efectuada en la O.N.U. en la que se presenta oficialmente a la G.D.U. y en la que se entrega un repartido oficial del movimiento

///...

	DOCUMENTOS	076760 INFORMACIONES A REGISTRAR Fs4
		///... que incluía una presentación de los conferencistas. Participantes de esta fueron las siguientes personas Juan Raúl FERREIRA en calidad de presidente, el Dr. Carlos MARTINEZ (secretario general), Justino ZABALA CARVALHO (secretario ejecutivo), Diego ACHARD, Luis ECHAVE, José KORZENIAK, Juan Pedro EYHERACHAR DIAZ y Atilio SCARPA. Se presenta al causante como: ex- diplomático y filósofo. Eval:B-2 (VL)
5/5/81	Doc.3455	Integrante de la Delegación del Grupo de Convergencia Democrática que en su gira por países erupeos visitó España siendo recibido por el Director General de Política Exterior para Iberoamérica, Pedro Bermejo Marin, siendo presentados por miembros parlamentarios centristas (UCD))socialistas (PSOE) y comunista (PCE). En dicha reunión, entre otras cosas se trató el posible viaje del Rey Juan Carlos a nuestro país solicitando la intervención de los P.Políticos y del Ministerio Español de Exteriores para impedir dicho viaje.EVAL:A-1.(VM).
9/5/81	Doc,3677	En su gira por Europa se entrevista con los Dirigentes, Willy Brandt (de la internacional Socialista) Mariano Rumor (de la Unión Mundial Demo-Cristiana) y Urs Schottli (de la Internacional Liberal). Como conclusión de estas reuniones se destaca:"la convocatoria de una Asamblea Constituyente de amplia base surgió como uno de los ejes fundamentales en el proceso de democratización en Uruguay.EVAL:A-1.(VM).

FECHA	DOCUMENTOS	07676 ANTECEDENTES A REGISTRAR FS-5
27.06.81	Doc. 5303	"Participa como integrante de la delegacion del Grupo de Convergencia Democratica de Uruguay, que entre el 27 de febrero y el 31 de marzo, realizo una gira por un conjunto de paises de Europa Occidental: Suiza, Italia, Republica Federal Alemana, Holanda, Belgica, Austria, España, Ingleterra y la Sede del Parlamento Europeo en Estrasburgo, Francia. Dicha delegacion estuvo precidida por su presidente Juan Raul FERREIRA, su secretario Ejecutivo Justino MAVILA y por Diego ACHARD, Luis ACHAVE, José KORZENIAK y Atilio SCARPA. Eval.: A-2 (AN)
8/3/83	10572/81	Inidca Idem Doc. 5303.-EVAL.:A-1 (EE)
	Pág.143	
22.3.83	891/80	"Indica idem.Doc.:1445/80.EValuación:A-2.(KK)
3.8.83	7966/401	7.9.52 - Firmante de una declaración pública con tra el cretado militar Uruguay-EE.UU., conjuntamente con otras personalidades nacionales. EE.UU. 22.4.80 - Integra el recientemente creado C.D.U. figurando en la lista de miembros como Filósofo y Ex-Diplomático.Eval:*-1 (OO)

GURIERREZ VICTORICA, Carlos Marino

FECHA	DOCUMENTOS	076700 ANTECEDENTES A REGISTRAR FS-6
6.10.81	8445	- Aporta datos filiatorios.Eval:A-1 (CO)
19.10.81	8759	- 15.10.81 Por Req. Nº 06/81 se solicita su captura por "Ser integrante del grupo Convergencia Democrática en el Uruguay que desarrolla actividades en el exterior en perjuicio de nuestra Nación".Requerido 1603.Indica del 18 al 19 .-Eval:A-1 (CO)
4.11.81	9229	Indica idem.doc. 3074.-Eval:A-2 (CO)
27-11-81	Doc.9791	- Según información expedida por el Agregado Militar,Naval y Aéreo en Francia, el pasaporte utilizado por el sedicioso José María QUIJANO CAPURRO fue expedido en Sofía, por el causante. El Ministerio de Relaciones Exteriores informa: a) La numeración que corresponde a esa representación está comprendida entre los números 00096 y 001000, habiéndosele adjudicado la misma en el mes de febrero de 1968 b)En ese momento se encontraba en esa representación el causante. Actualmente y desde hace aproximadamente 6 meses ocupa su lugar la Sra. Willy de COSTA. c) No existen en la Sección Pasaportes del M.RR.EE. Contancia acerca de la expedición de un pasaporte de las características del mencionado en la ciudad de Sofía. d) Actualmente los pasaportes en poder de nuestra representación en Sofía van del No. 012701 al 012725. Eval. A-1.-(LA)

G - 970

[redacted]IRIGOYEN VICTORICA 076769 Carlos Rufino

APELLIDOS NOMBRES

Fs. 7

FOTO

Fecha y Lugar de Nacimiento 31-12-1916, Montevideo

Domicilio Echevarriarza 3209

Documentos C.I.: 1.416.961; C.C.: AXB 3226; R.F. 2.200.543

Nacionalidad oriental

Profesión abogado, periodista y ex diplomático

Nombre del Padre Carlos María Nacionalidad

Nombre de la Madre Eleonora Nacionalidad

Estado Civil casado Nombre del Cónyuge Emilia PATIÑO

Nacionalidad del Cónyuge

Nombre y edad de los hijos 14 3743

Otros datos Se requiere su captura por ser integrante del Grupo Convergencia Democrá-

Fs-8

076760

FECHA	ORIGEN	ANTECEDENTES
23-10-81	Doc. pers. N3: 336	tica en el Uruguay. REQUERIDO Nº 1603 (Inf. ext. Requisitoria Nº 06/81 DEPTO I).(nnrb).-
2-4-82	Doc. No 13.443	
6.4.83	25352/83	Integró el cuerpo de redactores de "MARCHA". Integra el grupo de colaboradores de "Cuadernos de Marcha", que se edita en Méjico. Eval.B-2.(ME)
13.5.83.	26595/09, 49	Indica IDEM, Doc.25352.-Eval.A-1.-(FE)
19.5.83	26800/06	Boletín"PRESSUR"1/5/83: Participó en una charla ofrecida por el Req. Wilson FERREIRA ALDUNATE invitado por la CDU, en Madrid.-(FE)

NOMBRE. GURMENDEZ VICTORICA, Carlos Rufino

F5-9
NO. 076769

FECHA	ORIGEN	ANTECEDENTES
13.6.83	27076/83 Pág.010.-	- 04.11.82 - En información actualizada a la fecha por el SID, se establece que figura en la Dirección de Convergencia Democrática del Uruguay en representación del Movimiento Por la Patria.- Eval: A-2. (AA).-
21.7.83.	28599/85	"MAYORIA"No.10: 23/6/83: Realiza un analizis alcumplirse diezaños de la Huelga General, aduciéndo que la misma "fue el movimiento obrero unitario mas importante que hubo en América Latina en este siglo" participando en ella trabajadores de todas las tendencias políticas unidas en torno a la C.N.T. agregando que tres de las caracteristicas de las misma fueron: "su unidad, su profundidad y su eficacia".-Eval.A-1.-(FE)

NOMBRE

FS-10 No.

FECHA	ORIGEN	076760 ANTECEDENTES
28.7.83	28597/3	BOLETIN INFORMATIVO de C.D.U. No.8 MAYO/JUNIO 1983 Firmante de un manifiesto publicado en es te boletín en el cual se condena todo el accionar del Proceso,y se recalcan las ideas de la C.D.U. sobre la amnistía la desprescripción, etc.Eval.A-1.(ME)
28.9.83	642/80 pag.005	-22.4.80-En la fecha con el apoyo solidario de la Junta de Nicaragua y del FSLN en Nueva York, representantes de diversas corrientes políticas opositoras uruguayas, hicieron público un acuerdo, Juan FERREIRA SIENRA presentó a quienes encabezan en representación de distintas corrientes la Dirección del grupo CONVERGENCIA, entre los cuales se encontraban presentes, el causante, Carlos MARTINEZ MORENO, Luis ECHAVE, Diego ACHARD, Atilio SCARPA y otros.Cabe agregar que en el discurso que realizara Juan FERREIRA, propuso que se formaran con integrantes de todos los partidos involucrados, COMITES DE

FECHA	DOCUMENTOS	GUTIERREZ	ANTECEDENTES A REGISTRAR	Fs-1 Carlos (h)
		076760		F11
		DE CONVERGENCIA en todos los ámbitos.Eval: ~~R-2~~ (M).-		

FECHA	DOCUMENTOS	076769 ANTECEDENTES A REGISTRAR

Fs 13

SERVICIO DE INFORMACION DE DEFENSA

Dep. 1

076769

A/N

FOTO

Confeccionado el 9-XI-1970

Apellidos GURMENDEZ

Nombres Carlos (Hijo)

Fecha de Nacimiento

Lugar de Nacimiento

Est. Civil

Cred. Cívica Ced Identidad

Otros Documentos

Ocupación

Padre

Madre

Domicilio Ciudad

Otros datos

111017

FICHA COMPLEMENTARIA

F 14

DOCUMENTO		076760 ANTECEDENTES
Fecha	Origen	
16-X-1970	75-1738	-Colaborador del Semanario MARCHA.-
16/9/1970.- Archivo.1972.-	75-1995	-Indica lo mismo que el documento anterior- (PP).-
7/5/1971.-	75-2311	-En el día de la fecha continúa integrando la Sección LITERATURAS del Semanario "MARCHA".-(PP).-

07677 0 - VARIOS SIN ANTECEDENTES.- Fs/

SERVICIO DE INTELIGENCIA

Fecha Montevideo, 7 de noviembre de 1952.-

Ficha N.° 3/2

FOTO

Nombre GURMENDEZ, Carlos. M.

Nacionalidad Oriental.

Profesión o actividad Doctor.

Lugar de nacimiento

Documentos que posee

Domicilio Teléf.

FILIACION

Edad aparente color del

cutis de los cabellos

estatura aspecto social

señas particulares

MINISTERIO DE DEFENSA NACIONAL M/F
SERVICIO DE INFORMACION DE DEFENSA
I.V.0203 - 5976

076770 F52

Fecha	Contenido
1) 7.XI.952	- Marcha.

Lugares donde frecuenta .....

..... afiliado a .....

..... actividad política y donde actúa

.....

Antecedentes policiales .....

..... vehículos que posee o que guía

..... nombre y número de

personas que forman su familia .....

DATOS COMPLEMENTARIOS

1) Este semanario publica una declaración pública contra el Tratado Militar Uruguay-E.E.U.U. de Norte América, firmada por éste conjuntamente con otras personalidades nacionales.(JC).-

11941 / 82	- POSEE ... EN EL CO.NA.E -
PAG. 2471	EVAL - A - 1. C(D) INDICA ( ) ( ) ( )

6/11/84

5.200-I-VIII-51

61

JUNTA DE COMANDANTES EN JEFE 076771-5 Dep. I Secc. I

Sub-Secc. A/N

S. I. D. CIVIL Y GOBIERNO. Ficha Nº ..... Confec. .....

GURMENDEZ — Apellidos

Daniel — Nombres

DOCUMENTOS: C/C ..... (Serie / Nº) C/I. ..... (Nº / Dpto.)

OTROS DOC. ..... (Pasaporte / Lib. Enrol. / etc.)

NACIMIENTO: ..... (Fecha / Lugar)

DOMICILIO: ..... (Calle / Nº / Teléf. / Ciudad o Localidad)

PROFESION U OCUPACION: .....

LUGAR: ..... **CARGO:** .....

IDEOLOGIA POLITICA: ..... **CLASIFICACION:** .....

DATOS COMPLEMENTARIOS: ..... (Est. Civil / Cónyuge / Hijos)

[redacted] (Otros familiares)

Fecha	Documentos	07677 1. ANTECEDENTES A REGISTRAR	A-2
10.11.81 PIN 312/81	D.9397	- Un Equipo de la DNII concurrió en el día de ayer en carac ter de observador a Cnel Lorenzo Latorre 1394, dónde a partir de la hora 10.30., fue inaugurado un local del Par tido Colorado, sector liderado por Raumar JUDE, concurri endo unas 80 personas con una parte oratoria, finalizando a la hora 12.50., contando con la presencia del causante. (HH).-Evaluación A-1.-	

Imp. Nacional 716/79

JUNTA DE COMANDANTES EN JEFE — VARIOS — Fs. 1

S. I. D. 076772-3

Dep. I — Secc. I

Sub Secc. A/N

Ficha Nº ..... Confec. 23.5.81

GURMENDEZ ARMAND UGON (1) Gabriel

Apellidos — Nombres

DOCUMENTOS: C/C ..... (Serie — Nº) C/I. 1.555.069-4 (2) (Nº — Dpto.)

OTROS DOC. ..... (Pasaporte — Lib. Enrol. — etc.)

NACIMIENTO: 04/07/1961(8) (Fecha) Montevideo(9) (Lugar)

20 años en 1.981 (3) — Oriental(4)

DOMICILIO: Bvar. España 2954 apto. 201 (5)

Calle — Nº — Teléf. — Ciudad o Localidad

PROFESION U OCUPACION: Estudiante de 2º año de la Facultad de Ingeniería(6)

LUGAR: Vice-Presidente de la Juventud del P.Colorado de la Zona Pocitos( ) CARGO:

IDEOLOGIA POLITICA: ..... CLASIFICACION: .....

DATOS COMPLEMENTARIOS: Soltero (7)

Est. Civil — Cónyuge — Hijos

Hijo de:Máximo y Margarita María(10)

Otros familiares

Hermanos:Ana Inés, Magdalena y Máximo Andrés(11)

Fecha	Documentos	078772 ANTECEDENTES A REGISTRAR Fs. 2
17.5.81 P.D.06 a06	D.4026 Nº137	-16.5.81- Se llevó a cabo una reunión en el Centro Social y Biblioteca Popular Villa Colón, sito en Lezica 6231, con motivo al parecer de festejar los cumpleaños de los Ex-legisladores del Partido Colorado Raumar JUDE y E. VAZQUEZ LEDESMA -A tal acontecimiento asistieron alrededor de 100 personas, de los cuales se logró identifcar a: los homenajeados, Víctor CORTAZZO, José BAZZI, Dr. Máximo GURMENDEZ, Dr. Amilcar VASCONCELLOS(h), Daniel GARCIA PINTOS, Julio AGUIAR, Raúl JUDE, Rubén DIAZ, Pablo MONTAINA, Washington BERRIEL, Julio OLIVAR CABRERA, Jaime LOPEZ BARRERA,y Guillermo FACCELLO, y el titular/ En dicha oportunidad hicieron uso de la palabra Raumar JUDE quién dijo:"Debo recordarles que si alguno sea elegido Presidente se olvida del resultado del Plebiscito Constitucional de Noviembre del año pasado, no terminará su mandato" y Julio OLIVAR CABRERA expresó: "en su opinión el, Sr. Renán RODRIGUEZ, era el candidato justo para Presidente por el Partido Colorado, por sus condiciones personales y po

///...

Imp. Nacional 716/79

FECHA	DOCUMENTOS	076772 ANTECEDENTES A REGISTRAR Fs. 3
		///... por su hombría de bien, lo que lo hace insobornable".(DD)
25.5.81 PD 142/81	4206	-22.5.81.-Estuvo presente en el acto de inauguración del "Centro Baltasar Brum de Investigaciones",realizado en la Calle Ciudadela 1446.(TT).-
09.6.81 P.D. 06 a 06	D.4701 Nro.158	-07.6.81-Estuvo presente en el Congreso de la Federación Rural que se realizó en el Estadio "Ernesto A. de León" de Durazno.- Contando con una concurrencia de 7.000 personas aproximadamente, entre ellas gran representación de la Juventud de distintas Facultades, como así también elementos juveniles pertenecientes a ambos partidos tradicionales. (DD)
18.6.81 P.D. 06	D.5032 a 06Nº168	17.6.81:-Concurrió al domicilio del Dr. Amílcar VASCONCELLOS (h), donde se realizaría una reunión con la participación de un Profesor de Economía de nacionalidad argentina, y un grupo de integrantes de la Juventud del Partido Colorado.- -A la misma asistieron:Ruben DIAZ, Daniel GARCIA PINTOS, Dr. Amílcar VASCONCELLOS (padre), Guillermo FACELLO y Mario LINZO.-(DD)

FECHA	DOCUMENTOS	076772 ANTECEDENTES A REGISTRAR Fs. 4
08.8.81 P.D. Nº 197/81	D.6744	-16.7.81:-En el día de ayer el causante concurrió al homenaje que se llevó a cabo en el Cementerio Central en la tumba de Luis BATLLE BERRES. En dicho acto hizo uso de la palabra Jorge BATLLE IBAÑEZ, hijo del homenajeado y unico orador en acto.-(DD)Eval.A-1
21.07.81	.Doc.6198	-Indica lo mismo que Doc. 5032.-(TJ). Eval:B-2.
2-12-81 P.D.335/981	Doc.9860	-1-12-81-Eneel día de ayer fue entregado a la D.I.I., procedente de la Secc. 10ª, en calidad de detenido con Memo.Nº 1612. Fue detenido en la Calle Luis B. Cavia frente al Nº2975,cuando colocaba en los parabrisas de los vehículos estacionados folletos sobre el primer aniversario del "NO", en el Plebiscito constitucional del año 1.980. Fue detenida por dos Oficiales del Ejército Nacional al ofrecerles a ellos un folleto. Al ser interrogado manifestó ser el Vice Presidente del Grupo "Pocitos" de la Juventud del Partido Colorado y uno de los responsables de la redacción, confección y distribución del folleto en cuestión. Algunos de los artículos fueron escritos en forma conjunta con los integrantes del Grupo "Pocitos", otro es la declaración de la "Comisión Coordinadora de los Movimientos Colorados y Batllístas"y el artículo "Que es la Juventud del Partido Colorado", es de su autoría. Agrega que la tapa del folleto fue impresa en la Impresora "CEVEN",sita en Yaguarón 1151 esq. Maldonado; de ello se en-

FECHA	DOCUMENTOS	076772 ANTECEDENTES A REGISTRAR Fs.5

cargó Gabriel BACCINO, simpatizante del P. Nacional.
El resto del folleto fue impreso en el mimeógrafo de Jorge BATLLE IBAÑEZ, en su domicilio el que dió su autorización por vínculos familiares con Pablo ARMAND UGON, padre del declarante y por Jorge BATLLE , por militar en el mismo partido los antes mencionados.
El papel utilizado fue adquirido en varios comercios de plaza por integrantes del "Grupo", el dinero para dicha compra se obtuvo de donaciones de sus integrantes.Que fueron impresos 750 folletos, los que terminados fueron guardados en el garage de Pablo ARMAND UGON.
Declara que con la confección de dicho folleto querían conmemorar el triunfo del "NO", en el Plebiscito de Noviembre del pasado año.
De la distribución de dichos folletos agregan que los hicieron en la camioneta del padre de Pablo ARMAND, con la conducción de éste, dejando en la calle Luis Cavia unos 20 ejemplares en parabrisas de vehículos estacionados, arrojando algunos en las fincas próximas, entregando uno a su padre.
Además manifestó que dicho "Grupo", está integrado por Benigno CARAMBULA como presidente , el causante como Vice Presidente y Secretario Pablo ARMAND UGON Y encargado de finanzas que no forma parte de la Comisión Directiva a cargo de Andrés BARTEZAGHI, ajeno a este hecho por razones de trabajo en el interior.
Tanto Héctor Pablo ARMAND UGON COELLI , como Benigno CARAMBULA , corroboraron lo expresado por el causante en cuanto a la integración de la Dirección de dicho "Grupo".-
Eval. A-1.- (LA).- Indica del (1) al (7).-

FECHA	DOCUMENTOS	076772 ANTECEDENTES A REGISTRAR Fs 6
02.12.81 P.D.6a6	Doc.9900 Nº336/81	-02.12.81-Por manifestaciones de Gabriel Mario BACCINO GIANNETTO, se establece que el mismo concurrió el día miércoles 25 del mes p.pdo. a la reunión que el "Grupo Pocitos de la Juventud del Partido Colorado", llevó a cabo en la casa de Héctor Pablo ARMAND UGON, Benigno CARAMBULA y el causante. En esa oportunidad, el causante le pide a BACCINO que concurra a la Papelería ALFA a contratar la confección de las tapas de los folletos, haciéndole entrega posteriormente, el mencionado,del recibo de la seña dejada por el trabajo a realizarse. Por declaraciones de Guillermo VAGO ARMAND UGON (primo del titular), se establece que el mismo concurrió a la casa de GURMENDEZ quien le hizo entrega de un borrador de la tapa del mencionado folleto, el día 26 de noviembre p.pdo., para que le pusiera la frase de Don José Batlle y Ordóñez, y que una vez hecho esto, se lo entregara a BACCINO, quien se encargaría de llevarlo a la imprenta. Por declaraciones de Mario KROES DE VICENZI, el causante le entregó el recibo por la seña dejada para la confección de las tapas de los folletos y N$500.oo En el día de ayer recuperó su libertad. Eval.A-1.-(JJ)
4.12.81	Doc.10095	20.11.80. Se informa que estaría integrado el sector "Movimiento 21 de Mayo" junto con Guillermo Faccelo y Juan José Serres. EVAL:A-2. (VM).

FECHA	DOCUMENTOS	GURMENDEZ Gabriel ANTECEDENTES A REGISTRAR 076772 Fs. 7
19.3.82	D. 12878 Prensa	- LA DEMOCRACIA 19.3.82.- Ante el cierre del semanario "OPINAR", la Juventud del P.Colorado de Pocitos expresa su disgusto ante una medida incompatible con la búsqueda de las debidas garantías para el ejercicio de las libertades y derechos del ciudadano, medida que no corresponde al clima preelectoral.-El causante en su calidad de Vice-Presidente del grupo, reclama el restablecimiento inmediato de las libertades, sin más límites que los que reconocen la Constitución y las leyes de la República.- (Y).-
4.40.80 PD/278/980	D.0988 DII	- Concurrió a una conferencia a cargo del Dr. TARIGO, llevada a cabo en la calle Bs.As. 594, donde se trataron las Pautas Constitucionales.- Eval.A-1 (Y)
03.11.80 PD.	D.2006	-Se llevó a cabo una reunión de carácter político el día 30.10.80, ante una concurrencia de 1450 personas aproximadamente.Usaron de la palabra José Luis BATLLE,Guillermo FACCELLO,Amílcar VASCONCELLOS (h) y Enrique TARIGO entre otros.Tarigo en su alocución se refirió en términos agraviantes a los Oficiales Generales y al Presidente de la República,manifestando " QUE SE VAYAN" " TRAIDOR" frases éstas que fueron coreadas por el público asistente.Es de destacar que entre los asistentes, a dicho acto se encontraba el causante.Eval.A-1.(BM)

FECHA	DOCUMENTOS	076772 ANTECEDENTES A REGISTRAR.. Fs. 8
04.11.80 PD.	D.2009	-Se llevó a cabo una reunión partidaria del "Movimiento 21 de Mayo" del Partido Colorado, la solicitud para realizar la mencionada fue firmada por el causante.Eval.A-1.(BM)
2.8.82	17312/PD	-30.7.82.-En el vehículo matrícula 257.143 arribó conjuntamente con Máximo GURMENDEZ al domicilio de Jorge Luis FRANZINI,donde se llevaría a cabo una reunión de carácter político.Eval:A-1.(TT)
3.11.83	0500/81 P.12 a 23	Indica Idem a los Documentos Nº9860/81 y 9900/81,referentes a la "Jornada de la Sonrisa".- Eval:A-2(Indica 8 al 11)(AD)
5.11.83	31745/1 y 2	30.10.83 - Habiéndose realizado una manifestación en la Avda. 18 de Julio en solidaridad con el acto eleccionario Argentino, se establede que si bien no participó del mismo se mantuvo como observador.Eval:A-2 (OO)

MARIO GURMENDEZ GUILLEMETTE.-

MINISTERIO DE DEFENSA NACIONAL 076773-1

S. I. D. ARVO.BIOGRAFICO. CyG.-

Dep. I Fs 1 Secc. I

Sub-Secc. C

Ficha Nº ..... Confec. 27/4/72

GURMENDEZ GUILLEMETTE (6) Máximo
Apellidos Nombres

DOCUMENTOS: C|C ADA 3675 (12) 645.200-7 (5)
Serie Nº Nº Dpto.

OTROS DOC.: .....
Pasaporte Lib. Enrol. etc.

NACIMIENTO: 29/09/931/(7) Madrid(España)(8)
Fecha Lugar

DOMICILIO: Bvar. España 2954 Ap. 201 (2) Montevideo (13)
Calle Nº Telef. Ciudad o Localidad

PROFESION U OCUPACION: Abogado

LUGAR: CORTE ELECTORAL CARGO MINISTRO

IDEOLOGIA POLITICA Partido Colorado Flores Mora-Gurmendez (14) CLASIFICACION CONVENCIONAL (15)
Nov./1982

DATOS COMPLEMENTARIOS Casado (1) con Margarita ARMAND UGON(9)
Est. Civil Conyuge Hijos

+Ciudadano Natural, Art.74 de la Constitución(12)

Hijo de: Carlos María(f) y Blanca(f)(10) Ana
otros familiares

Hijos: Gabriel de 21 años; Ana Inés de 18 años; Magdalena de 15 años y Máximo de 4 años, todos en 1982(11)

F 32

FECHA	DOCUMENTOS	076773 ANTECEDENTES A REGISTRAR
3/12/70		**Integra la Comisión redactora de anteproyecto de enmienda Constitucionales de la UNReleccionista.-**
20/XI/73	D-4038 P.E.I. D.E. II	-El día 9/X/973, se reunió en el Escritorio del Ex-Senador Raumar JUDE, junto a éste y una treintena de personas de distintos Dptos., trasladándose luego a un campo de JUDE sito en CARRASCO.- Al lugar fueron trasladados en autos que estaban a la orden, y se sirvió Whisky a discrección y varios lechones.- JUDE, manifestó que estaba contra la "dictadura y contra BORDABERRY", dijo también que la tarea era organizar el reeleccionismo y proseguir con estas reuniones, fijándose ya la próxima en florida, en fecha a fijar a la brevedad.-" "En síntesis se dejó claramente sentado que -Este grupo que se inicia, no comparte abssolutamente en nada la forma en que se han desarrollado los acontecimientos a partir del mes de Junio/973.- "JUDE dijo que Bordabberry había traicionado a los reeleccionistas.- Se trata de organizar el reeleccionismo en todo el País, y eneste caso acaudillado por el propio JUDE.- ((FF)) EVALUACION: B - 2
26/6/74	Doc.1687	Ministro de la Corte Electoral.Consejero de Jude,hombre fuerte de dicha institución,es quién más despotrica contra las FF.AA. y el Presidente.- Tiene al Secretario de Jude,Guillermo Facelo,que cobra el sueldo pero que no va nunca,autorizado por este.Cubrió varias vacantes administrati-

A	DOCUMENTOS	076773	ANTECEDENTES A REGISTRAR
			...///
			vas,con personas que el designó y no con las que obtuvieron el puntaje para ello.-(II)Eval.B-2.-
12/7/74	Doc.1825		**Se encontraría vinculado al Mov."Voluntarios de Acción Social",con el cual se estaría cubriendo la formación de un Mov.de Nucleación Política que se ha dado en denominar "Frente Amplísimo".La presencia de los elementos que allí alternan,están sugiriendo fuertemente el concepto que se desprende de la mencionada denominación.Dicho Mov.(Voluntarios de Acción Social) está liderado por la Sra.Josefina Herrán Puig de Bordaberry,se desconoce si tiene conocimiento de lo antedicho.-Las reuniones del Mov. se realizarían en el Local de "Manos del Uruguay" en la calle Reconquista y Juan C.Gómez.-Eval.B-2.(II)**
23/11/74	Doc.3988		Miembro delegado del Partido Colorado (Pacheco).Figura en este Doc.como uno de los responsables de las distintas irregularidades constatadas en la Corte Electoral.-(II) Eval. A-6.-
25.9.78 PD. 6 a 6	1192		19.9.78 -Detenido al integrar el Directorio de la empresa "Pedro S.A." ubicada en 25 de Mayo 456, sobre la cual al igual que la firma "Eximpla"; existe por parte del JMI de 2do. Turno orden de embargo y secuestro. Procediendose por lo tanto a levanter el inventario corespondiente. A la vez se dispuso de un servicio de custodia por parte de la Secc. 1a. de Policía. Permanece en calidad de incomunicado a disposición de ese Magistrado.- (ID) (1)(6)

F54

FECHA	DOCUMENTOS	076773 ANTECEDENTES A REGISTRAR
27.9.78 PD 6 a 6	1222	23.9.78 -Recuperó la libertad en caracter de emplazada al así haberlo dispuesto el JMI de 2do. Turno.- (D)
30.10.78 Dpto.II/EME	Doc.1476	-INDICA lo mismo que Doc.1192 y 1222.-(J).-
7.9.80	"EL DIARIO"- Pág.8.	Integrante de una delegación de cinco miembros representativos de todo el Partido Colorado que se entrevistó con la COMASPO (Comisión de Asuntos Políticos de las FF.AA.) en la que se trató lo referente a las Pautas Constitucionales y estatuto de los Partidos Políticos. (S)
25.9.80	"LA MAÑANA"Pág.5.	Como Integrante de la Comisión del Partido Colorado que entrevistó a la COMASPO (COmisión de Asuntos Políticos de las FF.-AA.) el 8.9.80, conjuntamente con Guillermo FACELLO de la Coordinadora de la Juventud del Partido Colorado visitaron las Ciudades de Treinta y Tres y Melo manteniendo contacto con fuerzas vivas del lugar.-(S)
2.8.80	LA MAÑANA Pág.7.-	- Invitado por la Coordinadora de la Juventud del Partido Colorado disertó sobre el Tema "Organización y Funcionamiento de los Partidos Políticos" en la Casa del Partido Colorado.- (S

E25

076773 ANTECEDENTES A REGISTRAR

25.5.81 PD142/81	4206	-22.5.81.-Estuvo presente en el acto de inauguración del "Centro Baltasar Brum de Investigaciones",realizado en la Calle Ciudadela 1446.(TT)
15.7.81 P.D.19	5960	-11.7.81-Asistió a una reunión de carácter político en el domicilio de Jorge BATLLE IBAÑEZ, a la cual asistieron entre otros: Amadeo Dardo ORTIZ, Enrique TARIGO etc. Eval: A-1(M)
28.7.81	6396	-Intervino como participante directo del grupo de los 6- que mantuvieron conversaciones preliminares con la CO-MASPO,con la finalidad de brindar un panorama mas claro respecto al diálogo,iniciado el 13.7.81.- (TJ). " LA MAÑANA " 13. 7.981.--
3.12.79 PD 326/79	1698	-21.11.79.-Asistió a una reunión en el domicilio de Jorge BATLLE,sito en Bvar.España Nº 2873,a la cual asistieron entre otros:Luis HIERRO GAMBARDELLA,Dr.Julio Ma.SANGUINETTI, Santiago I. ROMPANI.Eval:A-1.(TT)
8.8.81 P.D. 198	6745	-17.7.81-Asistió a una reunión de carácter político en el domicilio de Jorge BATLLE IBAÑEZ, a la cual concurrieron entre otros:Amilcar VASCONCELLOS, Enrique TARIGO, HIERRO GAMBARDELLA Luis, etc. Eval: A-1 (M).-
21.07.81	Doc.6198	-Indica lo mismo que Doc. 4026.-(TJ)
02.9.81	7461	-Indica lo mismo que Doc. Nros. 5960 y 6745.-(TJ)

DOCUMENTOS	076773 ANTECEDENTES A REGISTRAR 56	
17.5.81 P/D. 06	D.4026 06 Nº137	-16.5.81- Se llevó a cabo una reunión en el Centro Social y Biblioteca Popular Villa Colón, sito en Lezica 6231, con motivo al parecer de festejar los cupleaños de los ex-legisladores del Partido Colorado.- A tal acontecimiento asistieron alrededor de 100 personas de los cuales se logró identificar a los homenajeados, Víctor CORTAZZO, José BAZZI, el titular, Dr. Amilcar VASCONCELLOS,(h), Daniel GARCIA PINTOS, Julio AGUIAR, Raúl JUDE, Rubén DIAZ, Pablo FONTAINA, Washington BERRIEL, Julio OLIVAR CABRERA, Jaime LOPEZ BARRERA, Guillermo FACCELLO y Gabriel GURMENDEZ.- En dicha oportunidad hicieron uso de la palabra Raumar JUDE, quién dijo: "Debo recordarles que si alguno que sea elegido Presidente se olvida del resultado del Plebiscito Constitucional de Noviembre del año pasado, no terminará su mandato" y Julio OLIVAR CABRERA (ex-legislador) expresó que: "En su opinión el Sr. Renán ORDIRGUEZ, era el candidato justo para Presidente por el Partido Colorado, por sus condiciones personales y por su hombría de bien, lo que lo hace insobornable." Se identifico a si mismo a un vahículo perteneciente a José M. MARTIN ARDUINO.(DD)

FECHA	DOCUMENTOS	076773 ANTECEDENTES A REGISTRAR F57
7-12-81 P.D.335/81	Doc.9860	-1-12-81- Es integrante de la Comisión Coordinadora de Movimientos Colorados y Batllista. del Partido Colorado, cuyo fin es alcanzar los objetivos y defender los principios del Partido Colorado; parte la iniciativa de formar dicha Comisión, de la Comisión de los Seis, de dicho Partido. Se anuncia su formación, en un folleto (librillo), que circuló en nuestra Capital, confeccionado por el Grupoo Pocitos, con motivo de conmemorarse el 30 de noviembre, un año del "NO", en el Plebiscito Constitucional de 1.980.- Eval. A-1.-(LA)
26.12.81	Doc.10624	Indica lo mismo que el doc. anterior. EVAL:A-1. (VE).
13.3.82	D.12607	-Concurrió a una re unión que se realizó en el domicilio de MIGUEL ULERY ESTEVEZ en Rivera , del P.Colorado Sector "Alianza Principista Colorada y Batllista".- Eval.A-1 (Y)
15.03.82	Doc.12624	**-Concurrió a la última Sesión de la Comisión Coordinadora de Movimientos Colorados y Batllistas junto a otros integrantes, examinando diversos aspectos del panorama social y económico del país.- "CORREO".12.03.82. (SJ).**
1.4.82	D.13417	-En la ciudad de Salto se viene realizando la réactivación de la catividad política en los sectores del Partido Colorado.-Mantiene reunión con el sector denominado de Departamental "José Batlle y Ordoñes"-Lista 1.- Eval:B-1.(SJ)

FE	DOCUMENTOS	076773 ANTECEDENTES A REGISTRAR 58.
10.11.81 PDN 312/81	D.9397	- Un Equipo de la DNII concurrió en el día de ayer en carac ter de observador a Cnel Lorenzo Latorre 1394, dónde a partir de la hora 10.30. fue inaugurado un local del Par tido Colorado, sector liderado por Raumar JUDE, concurri endo unas 80 personas con una parte oratoria, finalizan do a la hora 12.50, contando con la presencia del causan te. (HH).-Evaluación A-1.-
9/11/81	Doc.9375	"LA MAÑANA" 8/11/81. El 7/11/81 quedó inaugurada la "ALIAN ZA PRINCIPISTA COLORADA Y BATLLISTA", siendo el causante uno de sus integrantes políticos que representa al sector en el "Grupo de los Seis". (VM).
17.11.81 P.D. Nº 321/81	D.9572	-17.11.81:-en el día de ayer, por información recibida se supo que se llevaría a cabo una reunión política en el do- micilio del causante., -Tras haber instalado un servicio de vigilancia se constató el ingreso a dicha finca de los Sres.: Amilcar VASCONCELLOS Enrique TARIGO y Julio Ma. SANGUINETTI. Eval.A-1 (DD)
17/11/81	Doc.9579	"EL PAIS" 14/11/81. Estuvo presente por (Alianza Principista) en la reunión que se realizó con la COMASPO, en la cual lograron un acuerdo sobre varias disposiciones a incluir en el Estatuto de los Partidos Políticos. (VM).

FECHA	DOCUMENTOS	070773 ANTECEDENTES A REGISTRAR 59
		tividad nacionalista, emitirá su opinión sobr los problemas políticos económicos y sociales toda vez que lo estime necesario.- Eval. A-2 (Y)
4.10.80 PD/277/980	D.0988 DII	-Concurrió a una Conf. acargo del Dr. TARIGO, realizada en la calle Bs.As.594.+ tratándose las Pautas Constitucionales Ev.A-1 (Y)
30.10.80 PD.	D.2006	Se llevó a cabo en el Cine Cordón una reunión con motivo del Plebiscito en la cual el causante manifesto que el votaría el "NO"en razón de estar contra el Tribunal de Control Político,las incorporaciones del COSENA al Poder Ejecutivo,la insuficiencia de miembros de las dos Cámaras,en las cuales el interior no iba a estar representado.Eval.A-1.(SM)
25.10.80 P.D.298/80-D.I.I.	D.1999	-Se llevó a cabo una reunión organizada por la Coordinadora de la Juventud del Partido Colorado.En la misma disertó el causante haciendo una alusión a la masiva propaganda a favor del "SI" a la Reforma Constitucional.Señaló que dicha propaganda no está hecha por los Partidos Políticos, sino"por el Estado, pagada por todos los contribuyentes, quienes quizás no estén de acuerdo".-La misma se llevó a cabo en el local de la calle Bs.Aires 594 con una concurrencia de unas 50 personas.- (SM).-

FECHA	DOCUMENTOS	076775 ANTECEDENTES A REGISTRAR Fs 10
14.4.82.	D. 13768	-Asistió al acto organizado por la C.B.I. el dia 31.3.82, en el Cine ARIZONA, con motivo de conmemorar el 49o. aniversario del suicidio de Baltasar BRUM.En dicho acto hicieron uso de la palabra:Fernando SCRIGNA, Manuel FLORES SILVA,Luis HIERRO LOPEZ y Enrique TARIGO.Es de.hacer notar que el causante, permaneció en el hall del Cine, no entrando a la sala.-Eval.A-1.-(TJ)
12,4.82	Doc.13535	- El 19/MAR/82 concurrió a la sede del ESMACO entre otros dirigentes de los partidos políticos. En la oportunidad se reunieron con el Presidente de la COMASPO, Gral.RAPELA, quien expresó "que los partidos políticos no han comprendido cual es el camino a seguir en este proceso de transición" y puso de manifiesto su reprobación (en representación de las FF.AA.) a las constantes críticas realizadas en particular por distintos medios de prensa, sobre la política económica y proúgnando por el liberalismo político y el pluralismo con participación de la izquierda, levantamiento de las proscripciones, derogación de actos institucionales y solicitudes de amnistía general. Posteriormente el Gral.RAPELA, afirmó que el desarrollo del "cronograma" puede entorpecerse si persistte por parte de los políticos, la polarización que se viene llevando a cabo entre los sectores que defendieron (en el plebiscito de Noviembre de 1980) el "SI" Y el "NO".- Tales expresiones generaron diversas reacciones entre los políticos lo cual motivó una reunión en la cual el partido Nacional con fecha 25/MAR/82 eleva una nota a la COMASPO en la cual expresa que la cole

FECHA	DOCUMENTOS	GURMENDEZ, Máximo — ANTECEDENTES A REGISTRAR 76773 — Fs. 11
7.7.82	D.16655	Se establece que integra el movimiento "Alianza Principista Colorada y Batllista", dirigido por Raumar JUDE e integrado por disidentes de PACHECO ARECO. Dicho Mov. forma parte de la Comisión Coordinadora de Movimientos Colorados y Batllistas, que se encuentra en la etapa de reorganización en todo el país.-Eval:A-1(AD).-
20.7.82	17005/PD	-17.7.82.-Integró la mesa en una reunión de los dirigentes nacionales de la Alianza Principista Colorada y Batllista llevada a cabo en su sede. Al hacer uso de la palabra se refirió a las elecciones internas y la actitud a asumir por dicha Alianza. Realizó un análisis de la Ley de los Partidos Políticos, comunicando además directivas generales y los procedimientos sobre afiliación al Partido, presentación de listas e inscripción de candidatos a Convencionales nacionales y departamentales.Eval:A-1.(TT)
2.8.82	17312/PD	-30.7.82.-En el vehículo matrícula 257.143 arribó conjuntamente con Gabriel GURMENDEZ al domicilio de Jorge Luis FRANZINI, donde se llevaría a cabo una reunión de carácter político.Eval:A-1.(TT)
04.8.82	17432/PD	-3.8.82.-En representación de la Alianza Principista Colorada h Btllista hizo uso de la palabra en un acto organizado por la misma y llevado a cabo en el cine Sayago. Eval:A-1.(TT)

	DOCUMENTOS	076773 ANTECEDENTES A REGISTRAR F312
29.7.82	D.17257	El 18/JUN/82,integrando el "grupo de los 6",participó de una reunión política autorizada,que se llevó a cabo en la calle Sarandí Nº649 de la C.de Rivera y organizada por la Coordinadora Colorada y Batllista.-Eval:A-1(AD)
14.07.82	16815	**Integrante de la Comisión Nacional de los "6", ampliada en la Comisión Coordinadora de los Movimientos Colorados y Batllistas, que votaron por el "NO" en el plebiscito de Noviembre de 1980. Eval.A-1 Indica ( ) ( ) (LA)(GM)**
24.8.82	D.18059	Integra,para las elecciones internas,la lista del "Batllismo Radical" del P.Colorado,por Montevideo.-Eval:A-1(AD)
12.8.82	D.17822	Se ha entablado dentro de la Unión Batllista Radical una lucha interna,por lo cual existe una firme oposición para que Manuel FLORES MORA,encabeze la lista de candidatos a convencionales por Montevideo,no descartándose la posibilidad de que la "Alianza Principista" efectúe una reclamación para que el causante encabeze la referida lista.-Eval:A -1 (AD)
13.8.82	D.17729	El 10/AGO/82 es indagado en Actas,de las cuales se establece que es jubilado de la Caja Civil y esporádicamente ejerce su profesión de Abogado;no ha tenido militancia gremial pero milita políticamente desde su juventud en el P.Colorado Declara además haber concurrido,en calidad de invitado e integrante de la "Alianza Principista Colorada y Batllista" al acto realizdo el 2 de los corrientes en el Cine SAYAGO, ...///

FECHA	DOCUMENTOS	GURMENDEZ,Máximo ANTECEDENTES A REGISTRAR 076773 513
///...		organizado por el Club "BRUM,BATLLE y ARENA",integrante de la Alianza Principista,oportunidad en la que hiciera uso de la palabra.Es de destacar que de la presente acta,se establece que el causante manifestó su posición contraria a nuestro actual régimen gubernamental y por ende contra nuestras autoridades.- El presente documento aporta la alocución completa realizada por el causante en el acto antes mencionado.- Eval:A-1(AD)(Indica 7-12).-
18.8.82	D.17861	"Opción"17.8.82/Dentro de la "Alianza Principista Colorada y Batllista",se maneja la posibilidad de que el causante secunde junto a Amílcar Aníbal VASCONCELOOS,la lista para las elecciones internas,que encabezaría Manuel FLORES MORA.-(AD
18.10.82	21189/ PD	16.10.82 - En la fecha se registra que fue uno de los oradores en el acto llevado a cabo por la Unión Batllista Radical en las inmediaciones de Carlos M. Ramirez y Turquía. Eval:A-1 (CO)
19.10.82	D.21222	"Opción"19.10.82/Informa que el 27 de los corrientes aparecerá el semanario del batllismo radical "RADICAL",en el cual el causante será su Redactor Responsable.-(AD)

FECHA	DOCUMENTOS	076773 ANTECEDENTES A REGISTRAR Fs 14
8/9/82	18433	Figura en el 2 lugar de la lista ABR del Partido COLORADO Agrupación UNION BATLLISTA RADICAL de MONTEVIDEO como candidato para integrar los Deliberantes Departamentales y Convenciones Nacionales en las Elecciones internas de los PP.PP. del 28 de Noviembre de 1982. (EE)(K) INDICA (12)
14/X/82	- - - -	Por Oficio Nº. 920/82 el S.I.D. comunica a la Corte Electoral, que de acuerdo a las disposiciones vigentes, no existen objeciones para que el causante integre la lista de referencia. (EE)(K)
8.6.83	0799/80 Pág. 1.	NOV/80:Se establece que hizo uso de la palabra en un acto político del P.Colorado en el Cine "AIDA" de la C.de Artigas,manifestándose públicamente en desacuerdo con el Proceso y con el pLebiscito de la nueva Constitución.- Eval:A-1(AD)
29.6.83	27475/44	15.5.83 - Se establece que integra la Comisión de Asuntos Constitucionales que asesoró con vistas a la reunión con la COMASPO.Eval:A-1 (CO)

APELLIDOS Y NOMBRES
GURMENDEZ GUILLEMETTE : Máximo.-(1) 076743 Fs. 15

CEDULA DE IDENTIDAD	CREDENCIAL CIVICA SERIE NRO.	PASAPORTE	CED. DE IDENT. DEL INTERIOR
645.200 (1)			

OCUPACION Abogado (1)

ORGANIZACION

DOMICILIO Bvar.España 2954, Ap.201 en 1978 (1)

OTROS DATOS

Uruguayo, casado, de 46 años de edad en 1978 (1)

(1)Extraido de P.de N.de la DNII del 19/9/78.-ec

ANTECEDENTES

18/Set./978:-Detenido junto a Lidia Magdalena ZAMARI KONRAD de RODRIGUEZ y Ferges Wáshington DE ROSA BERON. Todos son integrantes del Directorio de "Pedro S.A." y fueron detenidos por orden del J.M.I. 2do.Turno, al decretar dicho Magistrado el embargo y secuestro //..

F. 70 36.000-7-76 20/9/82 - DC. 19456 P.M. O y M Fórmula 85.292 1/90

076778 ANTECEDENTES F.16

...///de las Empresas "Eximplas" y "Pedro S.A." ubicadas en 25 de Mayo Nro.456.-(Ver P.de N.de la DNII del 19/9/78)ec.- 22/Set./78: Recuperó la libertad bajo emplazamiento por orden del J.M.I. 2do. Turno.-(Ver P.de N.de la DNII del 23/9/78)ec.- 12/Dic/79:- EL 20/11/79 el titular junto a otros integrantes del Partido Colorado concurrieron al domicilio del Dr.Jorge BATLLE, donde mantuvieron una entrevista con éste.-(Ver P. de N.de la DNII del 21/11/79)ec.- 1/8/80=Dicta una Conferencia sobre organización y funcionamiento de los partidos políticos.-Inf.Psa.186/80.hhf.- 11/09/980.-Se establece que el día 7 del mes en curso,participó de una reunión política realizada por el Comité Provisorio del Partido Colorado,en el domicilio del Dr.Carlos MANINI RIOS.-VER.P.de N.de la DNII.No.251/980,del 08/09/980.-jcll.- 2/10/80/J-3/Memo.6872/980/jlp.- 06/10/980.-Se establece que concurrió el día 3 del mes en curso a la reunión de la Coordinadora de la Juventud del Partido Colorado,en la Calle Buenos Aires No.594,donde disertó el Dr.Enrique TARIGO.-VER.P.de N.de la DNII.No.277/980 del 04/10/980.-jcll.-20/10/980.-Se establece que participó el día 18 del mes en curso,del homenaje organizado por el Partido Colorado,a la memoria de Jose Batlle y Ordoñez,en el Cementerio Central,donde los presentes co-

DEC. 19456 ...//

GURMENDEZ GUILL-M-TT :Maximo.-(1) Hoja N-2.-

OBSERVACIONES 767 5-17

///...-locaron un clavel rojo sobre su tumba,se coreó el Himno Nacional", y luego un grupo de jóvenes de la Coordinadora de la Juventud del Partido Colorado ,comenzó a gritar "EL BATLLISMO DICE NO",lo que fue festejado por la mayoría de los asistentes.-VER.P.de N.de la DNII.No.292/980,del 19/10/980.-jcll.- 26/10/980.- Se establece que disertó junto a José Luis BATLLE,el día 25 del mes en curso en la Sede de la Juventud del Partido Colorado,sito en la Calle Bs.Aires No.594,comenzando los oradores con la lectura del informe de la COLASPO "con el Grupo de los 6" aconsejando a los presentes de Votar por el "SI" en favor de la Constitución a Plebiscitarse.-hicieron acto de presencia entre otros los Sres.Gabriel GURMENDEZ,Julio AGUIAR, Jaime LOPEZ BARRERA Antonio MANGINO,Daniel GARCIA PINTOS,quien realizó una convocatoria para el acto en el Cine Cordón el proximo 31 de Octubre.-VER.P.de N.de la DNII.No.298/980,del 25/10/980,¡jcl

DC 14456 3/40

GURMENDEZ GUILL-M-TT :Maximo.-(1) Hoja N-2.-

OBSERVACIONES 76773 5.17

///...-locaron un clavel rojo sobre su tumba,se coreó el Himno Nacional", y luego un grupo de jóvenes de la Coordinadora de la Juventud del Partido Colorado ,comenzó a gritar "EL BATLLISMO DICE NO",lo que fue festejado por la mayoría de los asistentes.-VER.P.de N.de la DNII.No.292/980,del 19/10/980.-jcll.- 26/10/980.- Se establece que diserto junto a Jose Luis BATLLE,el dia 25 del mes en curso en la Sede de la Juventud del Partido Colorado,sito en la Calle Bs.Aires No.594,comenzando los oradores con la lectura del informe de la COLASPO "con el Grupo de los 6" aconsejando a los presentes de Votar por el "SI" en favor de la Constitución a Plebiscitarse.-Hicieron acto de presencia entre otros los Sres.Gabriel GURMENDEZ,Julio AGUILAR, Jaime LOPEZ BARRERA Antonio MANGINO,Daniel GARCIA PINTOS,quien realizó una convocatoria para el acto en el Cine Gordón el proximo 31 de Octubre.-VER.P.de N.de la DNII.No.298/980,del 25/10/980,¡jcl

DC 14456 3/10

OBSERVACIONES Fs 18

076773

3/11/980:- Diario "La Mañana" del 26/9/80, P-7, se le menciona como participante de un acto que se llevó a cabo en el Dpto. de Maldonado organizado por el Partido Colorado donde además concurrió el Dr. Enrique TARIGO. Ver BULTO 310.oaa.- 20/XI/980:- Por CONSOLIDADO DE INFORMACION III se informa que estaría integrando el sector "UNIDAD Y REFORMA" actuando junto a Jorge BATLLE, José Luis BATLLE, Luis HIERRO GAMBARDELLA y otros. Ver BULTO 311 pag. 62.cdif.-

9/12/80/J-5/Mem.8033/80/jlp.- 21.5.981: En la fecha se establece que asistió a la inauguración del Centro Baltasar Brum de Investigaciones, Ciudadela Nº 1446. Ver P.de I. de la DNII del 22.5.981. MLE. 13/07/981.- Se establece que participó de una reunión política en el Domicilio de Jorge BATLLE IBAÑEZ, junto a Eduardo GIMENEZ DE ARECHAGA, Jorge FRANZINI, Raumar JUDE, Jose L.BATLLE CHEVIERE, Enrique TARIGO y tres periodistas del Diario "El Día".-VER, P.de N.de la DNII.No.193/981, del 12/07/981.-jc11.-

DE. 1986 11/90

GURMENDEZ GUILLEMETTE Maximo.-(1) Hoja.No.3.-

OBSERVACIONES 076773 Fs 19

17/07/981.- Participó de una reunión de caracter política realizada en la Casa del Dr.Jorge BATLLE IBAÑEZ,junto a los demas integrantes del Grupo de los 6 del Partido Colorado:Carlos MANINI RIOS,Eduardo GIMENEZ DE ARECHAGA, Enrique TARIGO,José L.BATLLE GARCIA, Jorge Luis FRANZINI luego arribaron:Amilcar VANCONCELLOS,Julio Ma.SANGUINETI,Renan RODRIGUEZ y Raumar JUDE.-VER. P.de N.de la DNII No.198/981,del 17/07/981.-jc11.- 14/8/81:La Semana de El Dia del 25/7/81 p-11:Bajo el titulo:"LA MADUREZ CIVICA DEL PUEBLO DESENCADENO EL ACTUAL DIALOGO" hace declaraciones en el sentido de que el factor desencadenante del actual proceso de apertura fué el rechazo del proyecto constitucional;aun con los partidos politicos en silencio forzado,el pueblo tuvo participacion activa en esa instancia.-Ver Bulto 374.-ww.- 16/11/981: En la fecha se establece

Doc 19456 5/90

076773 **OBSERVACIONES** Fs. 20

que asistieron a su domicilio, el Dr. Enrique TARIGO, Dr. Aníbal VASCONCELLOS y Dr. Julio Ma. SANGUINETTI. Ver P.deN. de la DII del 17/11/981. MLE. 25/11/981.- Forma parte del COMITE NACIONAL del COLORADO en representación de la COMISION DE LOS SEIS. Es de destacar que el citado COMITE se encuentra integrado por 20 miembros.-. Ver BUSQUEDA del 25/11/981. Pag. 1.cdif 30/11/981.- Participó en el acto político que se llevó a cabo el día Sabado 7/11/981, organizado por la ALIANZA PRINCIPISTA COLORADA Y BATLLISTA, al inaugurarse su nueva Sede. Al acto asistieron unos 200 dirigentes políticos. Ver BUSQUEDA, AÑO X, Nº 114 pag. 5.cdif.- 8/12/1981. Según el semanario "BUSQUEDA" del 25/11/1981, forma parte de la Comisión de los Seis que integra el Comité Nacional de 20 miembros opositores colorados. Ver asunto 9-1-2-66.cb. 8/12/981: "OPINAR" del 26/11/81, pág 32: Integrante de la

DC 1456 6/90 ...///...

Fs 21

OBSERVACIONES

recientemente creada "Comisión Coordinadora de Movimientos Colorados y Batllistas", los cuales representan los distintos sectores de ese Partido que votaron el "NO" en el Plebiscito Constitucional del 30/11/980.-Bulto 360 C.-glfs.-

1/7/82:-Búsqueda del 31/3/82 P.5 informa que hará uso de la palabra en Paysandú con motivo del acto conmemorativo del 49º aniversario de la muerte de Baltasar Brum, organiza el acto la Departamental de la Coordinadora del Partido Colorado Batllista.-Ver Bulto 414.-lvb.- 19/7/82: "CORREO DE LOS VIERNES" del 25/6/82, pág.7: Bajo el título: "GURMENDEZ Y EL ESTATUTO DE LOS PARTIDOS" se publica artículo referente al informe que presentará sobre el Estatuto de los Partidos Políticos en la reunión habitual de la Alianza Principista Colorada y Batllista que orienta el ex-Senador Baumar JUDE.-Bulto 372 C.-glfs.- 20/VII/982: Por Sumario

Dec. 19456 7/90 ..11..

OBSERVACIONES Fs. 22

076773

//.. de Informaciones Nº 02/82 del Depto.II del C.G.E. del E.M.E. se informa que asistió a una reunión de carácter político el día 9/II/982 en el domicilio de Miguel ULERY ESTEVEZ -Avda.Brasil Nº 619 -Ciudad de Rivera-.- La reunión fue autorizada por la Jefatura de Policía de Rivera, y contó con una asistencia de unas 27 personas.- BULTO Nº 461 / hoja Nº 1/II.-EMC/ni.- 30/7/982: En la fecha asistió a una reunión política celebrada en el domicilio de Jorge Luis FRANZINI, por parte de dirigentes del Partido Colorado. Ver P.deN. de la DII del 31/7/982. MLE. 11/8/982: Con fecha 3 de los corrientes hizo uso de la palabra en el Cine Sayago, en un acto organizado por el Club Batlle-Brum-Arena, adherido a la Alianza Principista Colorada y Batllista, expresando que el próximo 28 de noviembre, la lucha es entre la sumisión y la libertad; con referencia al plebisci-

DOC. 14456 ...///

8/10

GURMENDEZ GUILLEMETTE : Máximo.- 07677 HOJA Nº 5.

OBSERVACIONES E.23

.../// to de 1980, expresó que fue una jornada inolvidable, inolvidable para todos los uruguayos, que frente a la prepotencia y a la intimidación, frente a la propaganda masiva y abrumadora, pagada con el dinero público y de nuestros bolsillos, supimos con dignidad y con altura decir, a nosotros no se nos impone los que ustedes quieren, éste es un país de extracción democrática. En la fecha, comparece en el D-2 de esta Dirección, manifestando que cuando se refiere a la prepotencia e intimidación, es porque se le prohibió haber uso de la palabra en los Departamentos de Salto y Paysandú, por orden de las respectivas Jefaturas de Policía; que cuando dice que la lucha está entre la sumisión y la libertad, se refiere a que toda confrontación electoral es en definitiva, una lucha por la libertad. Ver P.deN. de la DII del 12/8/982. MLE.6/9/1982.- Por oficio

DIE 19456 , 9/10

076773

OBSERVACIONES

Fs. 24

158/82 de la D.I.I. Depto 2 del 13 de agosto de 1982 mis-
mas anotaciones que las del 11/8/1982 para el sunto 9-1-2-
27.eb.

DCC. 19456 Folio

FECHA	DOCUMENTOS	076773 ANTECEDENTES A REGISTRAR
3.11.82	21075/PL	2.11.82:Por disposición del J.Ldo.1ra.Ins. en lo Penal de 4to. Turno, fue citado a audiencia para el día 3.11. 82.-Eval.A-1.-(TJ)
28.12.82	23291/PL	-23.12.82.-Al haber sido invitado a un ágape organizado por el periodista José G. ARAUJO en el Parador "Paseo del Parque" no concurrió al mismo. Es de destacar que fueron invitados varios políticos que fueron candidatos en las Elecciones Internas de Nov/82,listas opositoras al actual Gobierno.Eval:A-1. (TT)
31.13.83	23366	Hace uso de la palabra en el acto político organizado por la lista CAE Batllismo Unido (Tarigo-Sanguinetti) el día 23 de noviembre de 1982 en la ciudad de San José. Se refiere al viaje realizado por el Ministro de Economía al Fondo Monetario Internacional y a las promesas de estabilidad económica que este hizo antes de partir manifestando que nuestro país no puede confiar en tecnócratas que al amparo de sus cifras frías olvidan la realidad de un pueblo. Para finalizar se refiere a la figura política de Don José Batlle y Ordoñez. Eval.: A-1. (CA).
30.10.82	D.21757	11/10/82/Se llevó a cabo en el salón del Cine "Mele" un acto político del sector "Unidad y Reforma"(Lista G.A.E) en la C.de Mele.En la oportunidad se hizo presente el causante,quien hizo uso de la palabra.En su alocución expuso las bases filosóficas del partido,arengó respecto a la concurrencia a urnas en noviembre próximo,estimuló a la juventud a segui

...////

DOCUMENTOS	076773 ANTECEDENTES A REGISTRAR	
		en la senda de los ideales democráticos y fustigó la política llevada a cabo por Jorge PACHECO ARECO, al que tildó de "escapista".-Eval:A-1(AD)
2/3/83	21867/82	"RADICAL" 3/11/82/ - En su calidad de redactor responsable del semanario RADICAL, identificado con el Partido Colorado, recibe una carta del Dr. Enrique TARIGO. En la misma, TARIGO hace referencia al artículo titulado "Libertad de Prensa" que se publicara en el primer número de dicho semanario, y a través del cual estaría claro el desagrado del titular, ante la no publicación de una nota suya en "OPINAR", lo cual resultó ser un olvido involuntario por parte de TARIGO, que se apresuró a poner las cosas en claro a través de la mencionada carta, dando por finalizado el incidente.- Finaliza la misma felicitando al titular por la aparición de "RADICAL", nuevo semanario por la causa del BATLLISMO.- (Y)
17.3.83	8875/81	El 6.10.81 se iniciaron formalmente las conversaciones entre los PP.TT. y la COMASPO, con el fin de estudiar el Estatuto que regirá para las actividades partidarias, concurriendo el causante en representación de la "Alianza Renovadora Batllista" del P.Colorado.-Eval:A-1(AD)
18/1/83	23691/062	Electo 2 titulares. del Organo Deliberante Nacional del Partido Colorado por el Departamento de Tacuarembó. Hoja de Votación J.B.R. de acuerdo al resultado de las Elecciones Internas de los Partidos Políticos habilitados, efectuadas el 28-XI-82. — Eval. A-1 (CC). Indices 14 y 15

FECHA	DOCUMENTOS	GUERMENDEZ GUILLEMETTE ANTECEDENTES A REGISTRAR Máximo Fs. 27
		076773
5.7.83	24701/16	**3.3.83. En la fecha se establece que figura como candidato de la lista 14 Alianza Principista Colorada y Batllista sublema "Por los ideales de Don José Batlle y Ordoñez" para la elección del Comité Ejecutivo Nacional del P.Colorado en el 6to. lugar de los titulares.Eval.A-1.(ME)**
8.7.83	17664/82 Pág.5.	4.8.82:En la fecha se establece que el causante,en declaraciones al semanario "BUSQUEDA" manifestó que "el COSENA no es untema de orden constitucional,sino reglamentado por Ley,como sucede en otros países"; "los PP.PP. no van a estar dispuestos a aceptar Constituciones impuestas"; "no aceptamos un COSENA como el que se plebiscitó en 1980"; "Habrá que definir claramente el concepto de SEGURIDAD,cuya extensión en el proyecto de 1980 fue duramente calificado" y "el COSENA con competencias delimitadas,en el futuro deberá estar sometido al poder político".-Eval:A-1(AD)
19.7.83	28027/02	-ABRIL 83: Le fue remitida desde Brasil una carta de la Federación de Estudiantes Universitarios del Uruguay (FEUU) en la que se menciona la situación del detenido OMAR RODRIGUEZ.- Eval.:A-2.- (MB)
22.7.83	30680/80 Pag.4 y 5	27.9.80 - Hizo uso de la palabra en el acto organizado por el Partido Colorado y llevado a cabo en el salon del bar del Frontón del Real de San Carlos.Consultado por la concurrenica respecto a la votacion del SI o el NO en el plebiscito manifesto que no podian tomar una decision al respecto ya que la elección quedaba librada al juicio de cada

...///

FECHA	DOCUMENTOS	076773 ANTECEDENTES A REGISTRAR Fs.28
	///...	da ciudadano.Eval.A-1 (OO)
25.7.83	9776/81	-25.11.81: "BUSQUEDA", habiéndose acordado unificar la conducción del Partido Colorado en un Comité Nacional de 20 miembros; el causante sería uno de sus integrantes.- (MB)
25.7.83	9914/81	-30.11.81: asistió a la reunión constitutiva de la Comisión Coordinadora del Movimiento Colorado y Batllista.- "LA MAÑANA" del 1.12.81.- (MB)
21.7.83	9773/01 pag.1.	"ORIANA" 26.11.81 - Segun lo publicado por el diario "ORIANA" del 26.11.81 informa que integra la Comision Coordinadora de los Movimientos Colorados y Batllistas que fue nombrada en la fecha, la que emitio un Comunicado que en sus partes fundamentales reclama el restablecimiento de libertades y urgentes medidas para solucionar la recesion economica.(OO)
26.8.83	D.12483 Pág.1	Según lo publicado por el diario "EL PAIS"de fecha 10.3.82, se informa que el causante,entre otros dirigentes colorados firma una declaración de la "Comisión Coordinadora de Movimientos Colorados y Batllistas".Tal declaración formula censurantes comentarios sobre la política económica que aplica el gobierno.-(AD)

Fecha	Documentos	ANTECEDENTES A REGISTRAR 7673
13.9.83	789/80 pág.40,4	-22.10.80:Indica idem Docs. 2006/80 y 1999/80.Eval A-1 (M)
27.10.83	31619/01	23.10.83:En la fecha se realizó la "Movilización Popula de Protesta,advirtiéndose la presencia del causante, Manuel FLORES SILVA y Roberto ASIAIN en la zona de la Plaza Gomensoro (Pocitos).Eval A-1 (SI)
3.11.83	0500/81 pág.56	Indica idem Al Doc. Nº9860/81.- Eval A-2 (AD)
19.1.84	32873/06	15.11.83: Indica idem Doc. 31619.Eval A-2 (M).-
24.4.84	8402467/ 002	7.4.84: Participó en la Convención Nacional del P. Colorado, realizada en la fecha, exponiendo su posición en relación al tema de la desafiliación de tres convencionales por haber aceptado cargos públicos durante el actual gobierno. Eval.A-1 (SI)

Fecha	Documentos	76775 ANTECEDENTES A REGISTRAR 1580
21.5.84	8403375/4 P.D.	15.5.84:Realizó una conferencia denominada "Como ganar el Poder", realizada en el local de Seriana 1538, organizada por la Agrupación "Nuevos Tiempos" del P.Colorado.En su alocución se refirió a diferentes ex-presidentes de nuestro país, a las elecciones internas, a las FF.AA. finalizando la misma aduciendo que el P.Colorado debe ser el que triunfe en los próximos comicios.Eval.A-1. (ME)
31.5.84	8403459/07	15.5.84 Idem. Doc.8403375. Eval.A-2 (SI)

VARIOS

Fs1

JUNTA DE COMANDANTES EN JEFE

S. I. D.

076774-9

Dep. I Secc. I

Sub Secc. A/N

Ficha Nº ..... Confec. 23.4.82

GUROTTO ..... ANGEL .....

Apellidos Nombres

DOCUMENTOS: C/C ..... C/I. .....

Serie Nº Nº Dpto.

OTROS DOC. .....

Pasaporte Lib. Enrol. etc.

NACIMIENTO: ....

Fecha Lugar

DOMICILIO: .....

Calle Nº Telef. Ciudad o Localidad

PROFESION U OCUPACION: Actor .....

LUGAR: ..... CARGO: .....

IDEOLOGIA POLITICA: ..... CLASIFICACION: .....

DATOS COMPLEMENTARIOS: .....

Est. Civil Cónyuge Hijos

.....

Otros familiares

FR

Fecha	Documentos	076774 ANTECEDENTES A REGISTRAR
13.4.82	D.13684	Integró el jurado que ~~en la adjudicación del Premio Nacional de Literatura, mantuvieron su voto en segunda instancia~~ a favor de Ildefonso PEREDA VALDEZ. EVAL:A-1. (VM).

F

SERVICIO DE INFORMACION DE DEFENSA

076775-6

Fs1

Dep. 1

Confeccionado el 11-XI-1970

VARIOS

FOTO

Apellidos GUROV

Nombres Richard

Fecha de Nacimiento

Lugar de Nacimiento

Est. Civil

Cred. Cívica Ced. Identidad

Otros Documentos

Ocupación

Padre

Madre

Domicilio Ciudad

[redacted]

Otros datos

FICHA COMPLEMENTARIA 52

DOCUMENTO		076775 ANTECEDENTES
Fecha	Origen	
1962	Lista 4190 U.Popular	-54°Titular a la Junta Departamental de Río Negro.-

SERVICIO DE INTELIGENCIA
División I
(Seguridad)

MINISTERIO DE DEFENSA NACIONAL
SERVICIO DE INFORMACION DE DEFENSA
M/F
076775

F53
.....Sección
Act. Ant. Nac.
Ficha N.º ~~1594~~

AN

Foto

Nombres y Apellidos: GUROVV, Ritchard

Fecha de Nacimiento: .....

Lugar de Nacimiento: .....
(País - Ciudad o Localidad - etc.)

Cred. Civ.: Serie ..... **N.º** ..... **Ced. Identidad:** .....

Otros documentos: .....
(Pasaporte - Libreta Enrolam. - etc.)

Domicilio: .....
(Ciudad o Localidad) (Calle) (N.º) (Telef.)

Filiación

Edad Aparente ..... Color del Cutis .....

Color del Cabello ..... Estatura Aproximada .....

Complexión ..... Aspecto Social .....

Señas particulares .....

~~921048~~

Ficha confeccionada en Montevideo **el** 4 de Enero de 1966.-

0767/5

F54

ACTIVIDADES

(1) Laborales: Profesión ..... Lugar de trabajo .....

Cargo ..... Antigüedad .....

Otras Actividades .....

.....

(2) Políticas: Ideología Socialista Actuación .....

Antecedentes .....

Antecedentes familiares .....

(3) Sociales: Estado Civil ..... Religión ..... Figuración .....

Grado Instrucción ..... Lugares que frecuenta .....

(4) Económicas: Situación ..... Capital aprox. ..... Vehículo .....
marca y N.o

Otros datos .....

Datos Complementarios .....

Apreciación Personal Gral. .....

.....

.....

FICHA COMPLEMENTARIA

55

Documento		0767/5 Antecedentes
Fecha	Origen	
9/XI/65	42/6 Eval.A.2.(K).-	-Sindicado como elemtno Socialista y afiliado a este partido en la ciudad de Fray Bentos.-

SERVICIO DE INTELIGENCIA

Dep. 1 (Seguridad)

Sección

MINISTERIO DE DEFENSA NACIONAL
SERVICIO DE INFORMACIONES DE DEFENSA
Ficha Nº 076776

M / F

Foto

Apellidos GUROVICH

Nombres GENIA

Fecha de Nacimiento:

Lugar de Nacimiento:

Cred. Civ.: Ced. Identidad:

Prontuario: F. Censal:

Padre:

Madre:

Domicilio: Gurí 968 Ciudad:

Otros datos (Documentos y señas personales)

076777-2

Ficha Nº _____ confeccionada el [illegible]

Apellidos GUROVICH TRAPUNKI

Nombres Jorge

Fecha de Nacimiento: 25 años (1968)

Lugar de Nacimiento: Uruguay

Cred. Civ.: _____ Ced. Identidad: 920.011

Prontuario: _____ F. Censal: _____

Padre: _____

Madre: _____

[illegible] Gary 968 Ciudad: Montevideo

[illegible] (Documentos y señas personales) Soltero. Estudiante de la Escuela de Bellas [illegible]

[illegible]

FICHA COMPLEMENTARIA

Documento		076777 "ANTECEDENTES"
Fecha	Origen	
11-VIII-968	B72-B57 Parte 138	-Detenido por manifestar en contra de las [illegible] des Prontes de Seguridad.-

NOMBRE FALTA FICHA CARATULA 076778 Nº 56 AN

FECHA	ORIGEN	ANTECEDENTES
		GUERRA, Arturo Enrique FN 26056

F51

SERVICIO DE INTELIGENCIA
División I
(Seguridad)

MINISTERIO DE DEFENSA NACIONAL M/F
SERVICIO DE INFORMACION DE DEFENSA
076779-8

Sección -A-
Act. Ant, Nac.
Ficha N.º 1228

VARIOS

Foto

Nombres y Apellidos: GURRI, Damián.-

Fecha de Nacimiento: .....

Lugar de Nacimiento: .....
(País - Ciudad o Localidad - etc.)

Cred. Civ.: Serie ..... N.º ..... Ced. Identidad: .....

Otros documentos: .....
(Pasaporte - Libreta Enrolam. - etc.)

Domicilio: .....
(Ciudad o Localidad) (Calle) (N.º) (relef.)

Filiación

Edad Aparente ..... Color del Cutis .....

Color del Cabello ..... Estatura Aproximada .....

Complexión ..... Aspecto Social .....

Señas particulares .....

[redacted]

Ficha confeccionada en Montevideo, el 5 de abril de 1962.-

076770

F2

ACTIVIDADES

(1) Laborales: Profesión Abogado.- Lugar de trabajo .....

Cargo ..... Antigüedad .....

Otras Actividades .....

.....

(2) Políticas: Ideología Castrista.- Actuación .....

Antecedentes Firmante declaración Profesionales Universitarios apoyo a Cuba.-

Antecedentes familiares .....

(3) Sociales: Estado Civil ..... Religión ..... Figuración .....

Grado Instrucción ..... Lugares que frecuenta .....

(4) Económicas: Situación ..... Capital aprox. ..... Vehículo ..... marca y N.o

Otros datos Informe de la Div. I.- Seguridad.-

Datos Complementarios .....

Apreciación Personal Gral. .....

.....

.....

53

FICHA COMPLEMENTARIA

Documento		076770 ANTECEDENTES
Fecha	Origen	
24.4.74	Doc. 0845 (Ev. B-2)	-.Figura en una lista de Directores de los c centros de la Enseñanza, los cuáles profesan ideales democráticos- republicanos.- (00)
13.8.77	Doc. 0834	Año 1962-Firmante de un manifiesto de Profesionales Universitarios ante la situación Cubana. Eval. A-2 (BD).-
2.8.83		Se hizo Memo (A) 3050/82 (9na Parte) para DINARP(MS).-

F51

SERVICIO DE INTELIGENCIA
División I
(Seguridad)

MINISTERIO DE DEFENSA NACIONAL
SERVICIO DE INFORMACION DE DEFENSA
M / F
0767806

Sección -A-
Act. Ant. Nac.
Ficha N° [illegible],

Nombres y Apellidos: GUERI Jaime

Foto

Fecha de Nacimiento: .....

Lugar de Nacimiento: .....
(País - Ciudad o Localidad - etc.)

Cred. Civ.: Serie ..... N.° ..... Ced. Identidad: .....

Otros documentos: .....
(Pasaporte - Libreta Enrolam. - etc.)

Domicilio: .....
(Ciudad o Localidad) (Calle) (N.°) (Telef.)

Filiación
- Edad Aparente ..... Color del Cutis .....
- Color del Cabello ..... Estatura Aproximada .....
- Complexión ..... Aspecto Social .....
- Señas particulares .....
- [redacted]

Ficha confeccionada en Montevideo el 8 de mayo de 1963

076780

F52

ACTIVIDADES

(1) Laborales: Profesión Médico Lugar de trabajo .....

Cargo ..... Antigüedad .....

Otras Actividades .....

.....

(2) Políticas: Ideología CASTRISTA ..... Actuación .....

Antecedentes .....

Antecedentes familiares .....

(3) Sociales: Estado Civil ..... Religión ..... Figuración .....

Grado Instrucción ..... Lugares que frecuenta .....

(4) Económicas: Situación ..... Capital aprox. ..... Vehículo .....
marca y N.o

Otros datos .....

Datos Complementarios .....

Apreciación Personal Gral. .....

.....

.....

GUBER FICHA COMPLEMENTARIA Jaime 53

Documento		076780 Antecedentes
Fecha	Origen	
8.VI.962	El Popular	Firmante de un manifiesto por la formación de un Frente de las Fuerzas Democráticas y anti-imperialistas, sin exclusiones. Firmó declaración de Profesionales Universitarios ante la situación cubana.
20/7/77	D.0717	-29.7.960 "MARCHA": Firmante de un manifiesto dd apoyo a la Revolución Cubana. (MM).-

FICHA COMPLEMENTARIA f54

Documento		076780 Antecedentes
Fecha	Origen	

JUNTA DE COMANDANTES EN JEFE **076780**

S. I. D.

FICHA PROVISORIA

F5

Dep. I Secc. I

Sub Secc. A/N

Ficha Nº ____ Confec. 26.4.82

GURRI (Apellidos) Jaime (Nombres)

DOCUMENTOS: C/C ..... (Serie / Nº) C/I. ..... (Nº / Dpto.)

OTROS DOC. ..... (Pasaporte / Lib. Enrol. / etc.)

NACIMIENTO: ..... (Fecha / Lugar)

DOMICILIO: ..... (Calle / Nº / Teléf. / Ciudad o Localidad)

PROFESION U OCUPACION: Médico

LUGAR: ..... CARGO: .....

IDEOLOGIA POLITICA: ..... CLASIFICACION: .....

DATOS COMPLEMENTARIOS: ..... (Est. Civil / Cónyuge / Hijos)

..... (Otros familiares)

[redacted]

Fecha	Documentos	076780 ANTECEDENTES A REGISTRAR Fs 6
14.XI.80	1564	8.VI.962 - Suscribe un Manifiesto de Profesionales, Artistas, Estudiantes, Trabajadores; que se pronuncian por un Frente de las fuerzas Democráticas y Anti-emperialistas sin exclusiones.- "EL POPULAR" (UU)
3/2/84	11841 / 82 PAG. 2471	- POSEE ANTECEDENTES EN EL CO.NA.E - EVAL - A - 1. C(D) INDICA ( ) ( ) ( )

SERVICIO DE INFORMACION
DE DEFENSA
Dep. 1

076781-4

fs1

Confeccionado el 14.4.73.

VARIOS

FOTO

Apellidos GURRUCHAGA de LOLA

Nombres Cecilia

Fecha de Nacimiento

Lugar de Nacimiento

Est. Civil

Cred. Cívica Céd. Identidad

Otros Documentos

Ocupación Maestra de la escuela No.180.

Padre

Madre

Domicilio Ciudad

Otros datos

CHIESA Hnos. Ltda - 8.000 - 3 - 72

FICHA COMPLEMENTARIA

52

DOCUMENTO		076781 ANTECEDENTES
Fecha	Origen	
9.4.73.	Doc. 663.	Repartió pamfletos en la escuela No.180, referentes al Mov.Coord.del Magisterio_Unión Deptal.de Maestros de Canelones, en los cuales se solicita la renuncia del Pte.Bordaberry.- (W).

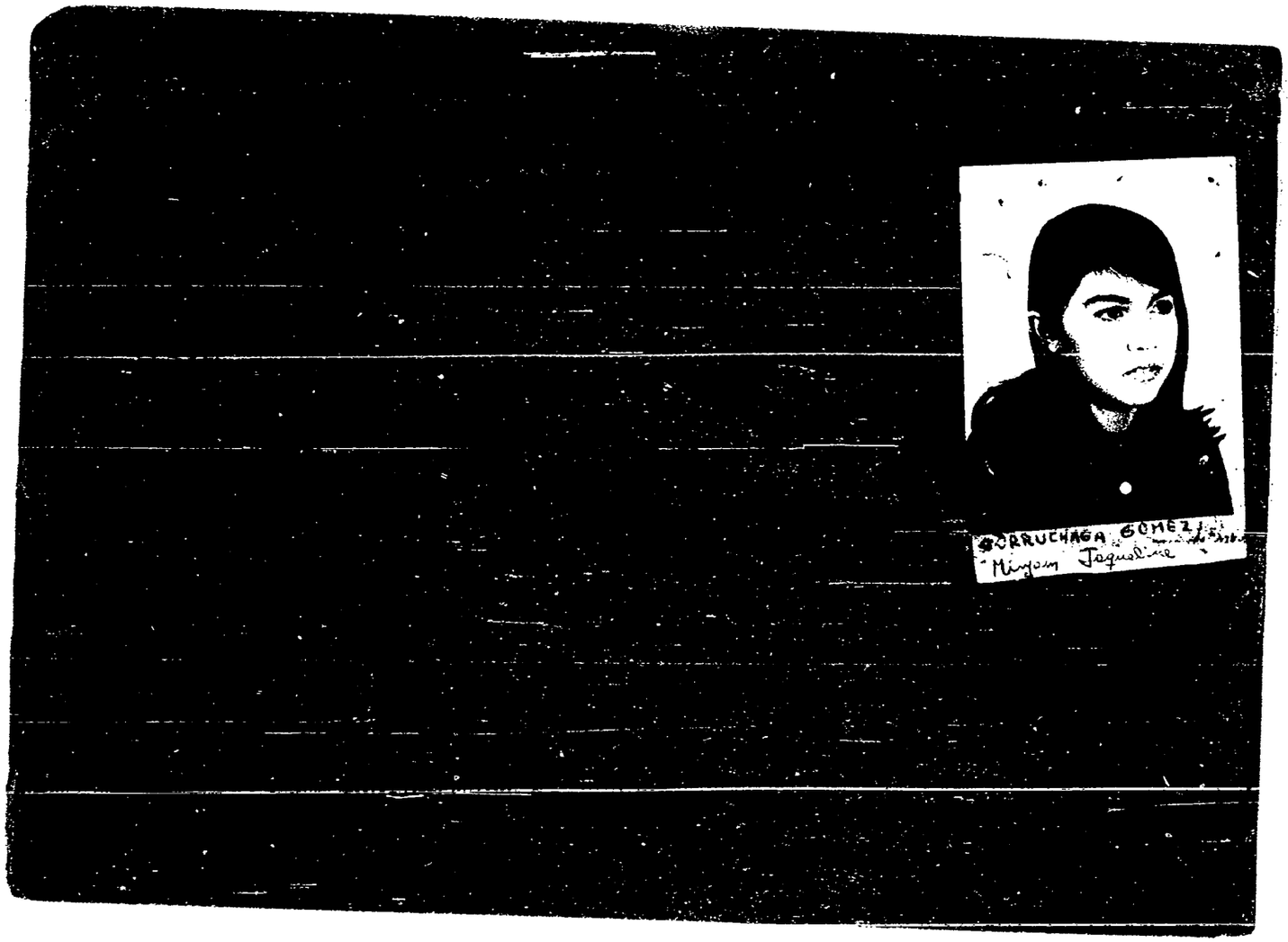
CORRUCHAGA GOMEZ
Mirjam Jaqueline

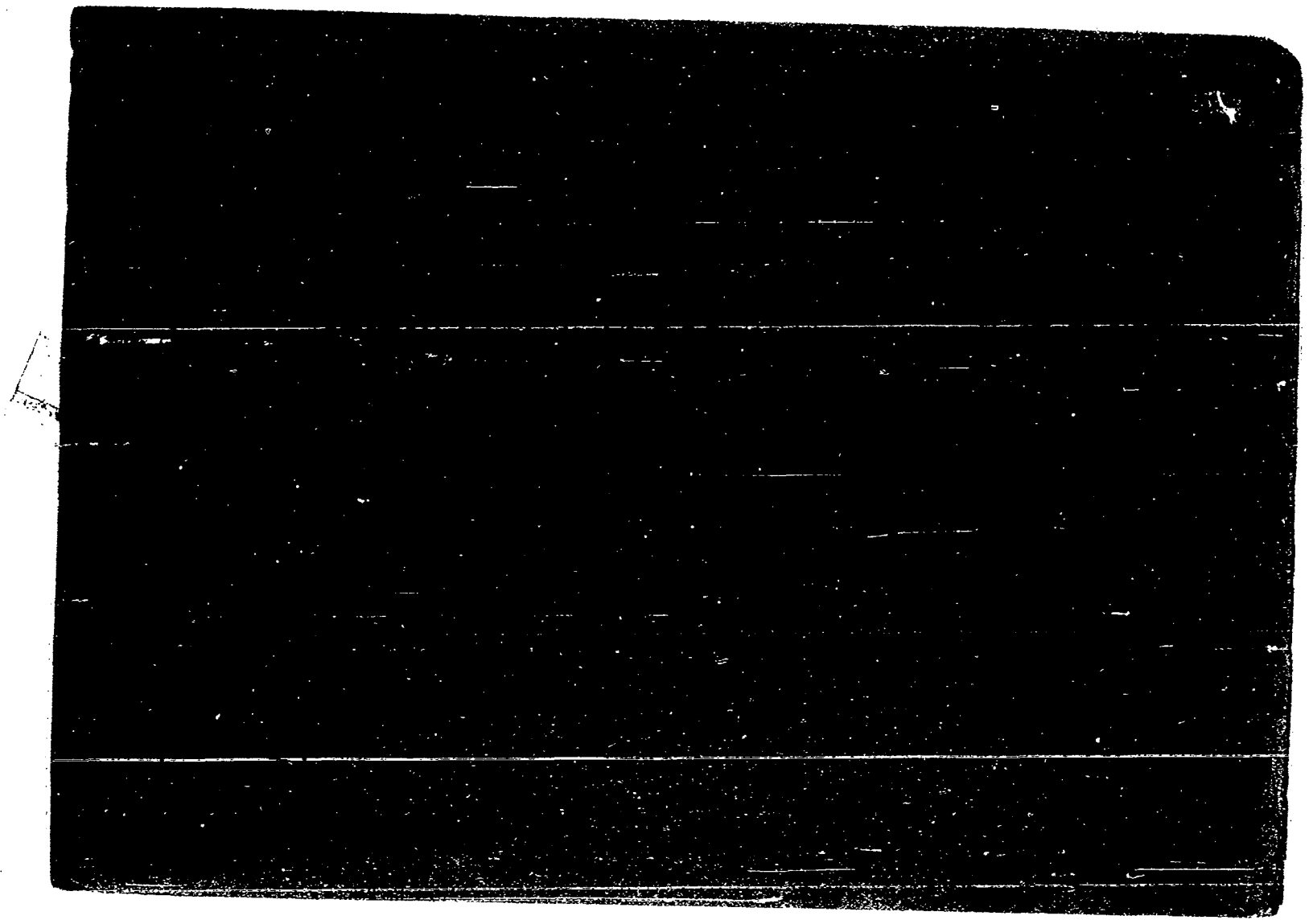

GURUCHAGA GOMEZ Miriam

FECHA	DOCUMENTOS	076782 ANTECEDENTES A REGISTRAR Fs. 3
30.9.77	Doc.1014	Figura en relación de Movimiento de Internados en MPS al 31.8.77.-ALTA de la DE.1(Bn.I.1).-
		-Figura en relación de Internados en MPS al 31.8.77.-Se encuentra detenido en UU.Dep.de la DE.1(Bn.I.1)proveniente de la DE.1 el 12.8.77.-CONDENADO.-Eval.A-1.- (i).
		-Figura en relación de Movimientos de Recluídos al 31/8/77. Situación:BAJA del EMIR.2-ALTA del Bn.I.1.-Fecha:15.8.77.-Causa:Por libertad Definitiva.-Juez:1ra.I.1er.T.-Fecha de Detenido:3.6.75.-Antecedentes:CONDENADO:2años de Penitenciaría.Art.60(V)CPM.-Eval.A-1.- (i).
7.XI.77	1148 PME	-Idem. doc. 1014 del 30.9.77.(P).-
2.1.78	Doc.0011	-Figura en una relación de internados por MPS al 30.Nov.77 EMR.1 (f)DE.I el 12.8.77 CONDENADA (MM).-
12.XII.77	1320 PME	-Idem.doc.anterior.-(P).-
7.11.77	Doc.1148	Figura en relación de Internados en MPS al 2 .10.77.-LUGAR DE RECLUCION:EMIR.1 de la DE.III proveniente de la DE.I el 12.8.77.ANTECEDENTES:Condenada.Eval.A-1.- (i).
30.4.78	Doc.530	Figura en relación de Internados en MPS al 31.12.77.LUGAR DE RECLUCION:DE.III(EMIR.1 Femenino) proveniente de la DE 1 el 12.8.77.ANTECEDENTES:Condenado.Eval.A-1. (i).

FECHA	DOCUMENTOS	076782 ANTECEDENTES A REGISTRAR Fs. 4
10.4.78	Doc.387	- Figura en relación de Internados en MPS al 31.1.78.Indica lo mismo que el Doc.530.Eval.A-1.- (i).
17.4.78	Doc.453	-Figura en relación de ALTAS al Reg.C.6 al 25.2.78.Eval.A-1 -Figura en relación de Movimientos de Internados MPS al 28 2.78.Figura como BAJA del EMRI.1(de la DE.III).Eval.A-1. (i)
16.02.82	D. 5757/ 74	-Figura en una relacion de la Corte Electoral, de ciudadanos inscriptos en el Registro Civico Nacional, que se encuentran comprendidos en el Art. 1, Literal "B" del Acto Institucional No. 4, con prohibicion de ejercer el derecho de voto. (Procesados por delitos de "Lesa Nacion").EVALUACION A-1(VL) Indica (1) (2) 3
16.02.82	D.6004/81/ 29	-Se encuentra comprendido en el Art.1o. literal b) del Acto Institucional No.4,por haber sido procesado el 22/VII 4J por los delitos previstos en. C.P.M. 60(V) C.P.O. 62 EVALUACION A-1 (LA) Indice 4

FECHA	DOCUMENTOS	GURRUCHAGA GOMEZ 07 6780 ANTECEDENTES A REGISTRAR Miriam Jaqueline
11.5.83.	26057/684 685	-8.JUNIO.73:Detenida a raíz de las declaraciones de los detenidos Nelson LAHANDRA y Oscar LAPALMA por pertenecer al PCR. -4.JUNIO.75:Detenida por tener en su poder documentación izquierdista. -22.JUNIO.75:Procesada por el Juez Militar de 5to. Turno por el delito "Asist.a los Asoc." Evaluación:A-2.(KE)Indica (5) al (12).
20.5.83	24739/83	- Figura en una relación de Libertades Vigiladas categoria "C" procedente de la PM.E. Unidad de control Bn. I. 5. Detenido el 03.06.75. Liberado 04.02.78. EVAL A-1 (B).-
20.05.83	24862/83	- 03.03.83- Indica Idem al Doc. 24739/83 EVAL A-1.- (B)
27.4.84	8401545/002	-Año 1977-78- Figura en una relación de reclusas liberadas, procedente del EMR 2, puesta bajo el régimen M.P.S..Unidad de control: Bn.I.1. Fecha de liberada: 13.8.977. Eval.A-1 (TL).-

Ficha confeccionada el 27.7.73

Fo.1 **E**

MINISTERIO DE DEFENSA NACIONAL

Dep. 1 Sec. 1

Sub - Secc. A/N

S. I. D. 076783-0

Ficha Nro..... Confec. .....

GURRUCHAGA GOMEZ — Apellidos

Nestor Raúl — Nombres

Alias: CACHO" (1)

DOCUMENTOS: C/C. ..... Serie ..... Nro. C/I. 36-323 (Soriano) Nro. Dpto.

OTROS DOC. ..... Pasaporte ..... Lib. Enrol. ..... etc.

NACIMIENTO: 24 años 6 de diciembre de 1949.- Fecha Lugar

DOMICILIO: Herrero Espinosa No.1123 Calle Nro. Teléf. Ciudad o Localidad

PROFESION U OCUPACION: Zafrero de la fábrica ARINSA

LUGAR: ..... CARGO: .....

IDEOLOGIA POLITICA: ..... CLASIFICACION: PCR MIR (5)

DATOS COMPLEMENTARIOS: Casado- Est. Civil ..... Cónyuge ..... Hijos

Otros familiares

Fs. 2

Fecha	Documentos	076783 ANTECEDENTES A REGISTRAR
24.7.73 4.9.73 JPM PM	Cdo.FF.CC Nro.874 Dgs.1809 2691 Memorandum (DD)	-Fue detenido junto a otros extremistas en la ciudad de Mercedes y puestos a disposición de la Justicia Militar. Todos estos estaban ligados a los que fueron detenidos en Salto en fecha pasada. Se dedicaban a efectuar pegatinas y volanteadas,así como a tratar de reclutar nuevos elementos para la organización sediciosa.Actual militante del P.C.R. (Partido Comunista Revolucionario) ,realizaron una convención los día 21 y 22 de abril del corriente año en la ciudad donde residían.-(OO)
27/3/1973 1	D. 1790 1	- Interrogado niega primeramente alguna vinculación con el P.C.R.,pero posteriormente y en base a las prueba s que se le presentaron acepta integrar el mismo y haber sido reclutado por Luis Delfín MOURA COLMAN en el año 1971;que sabía que la actividad que cumplía para el Partido era ilegal; que los fines u objetivos perseguidos por el P.C.R. era cambiar la situación del País,formando un Ejército revolucionario ya sea por medio de las Urnas o de la lucha armada.- En el año 1971 integró una célula en el Liceo No.1 dentro del estudiantado nocturno.- En la actualidad trabajaba dentro del Comité local del P.C.R.;participó en una volanteada el día 1 de abril y dice haber albergado por una noche en su domicilio al requerido Gilberto Artigas VALDEZ DUTRA del cuál conocía su condición.-(C.C)
30/11/73	D. 4088 P.P.I.	- El día 18/X/73 es trasladado al Bn.I.6 para su custodia.(GG).-
24/X/73	D. 3730 P.P.I.	- El día 27/9/73 instaló despacho en el Bn.I.5 el Sr. Juez Militar de Instrucción de 3er. Turno tomándole declaraciones. (GG).-

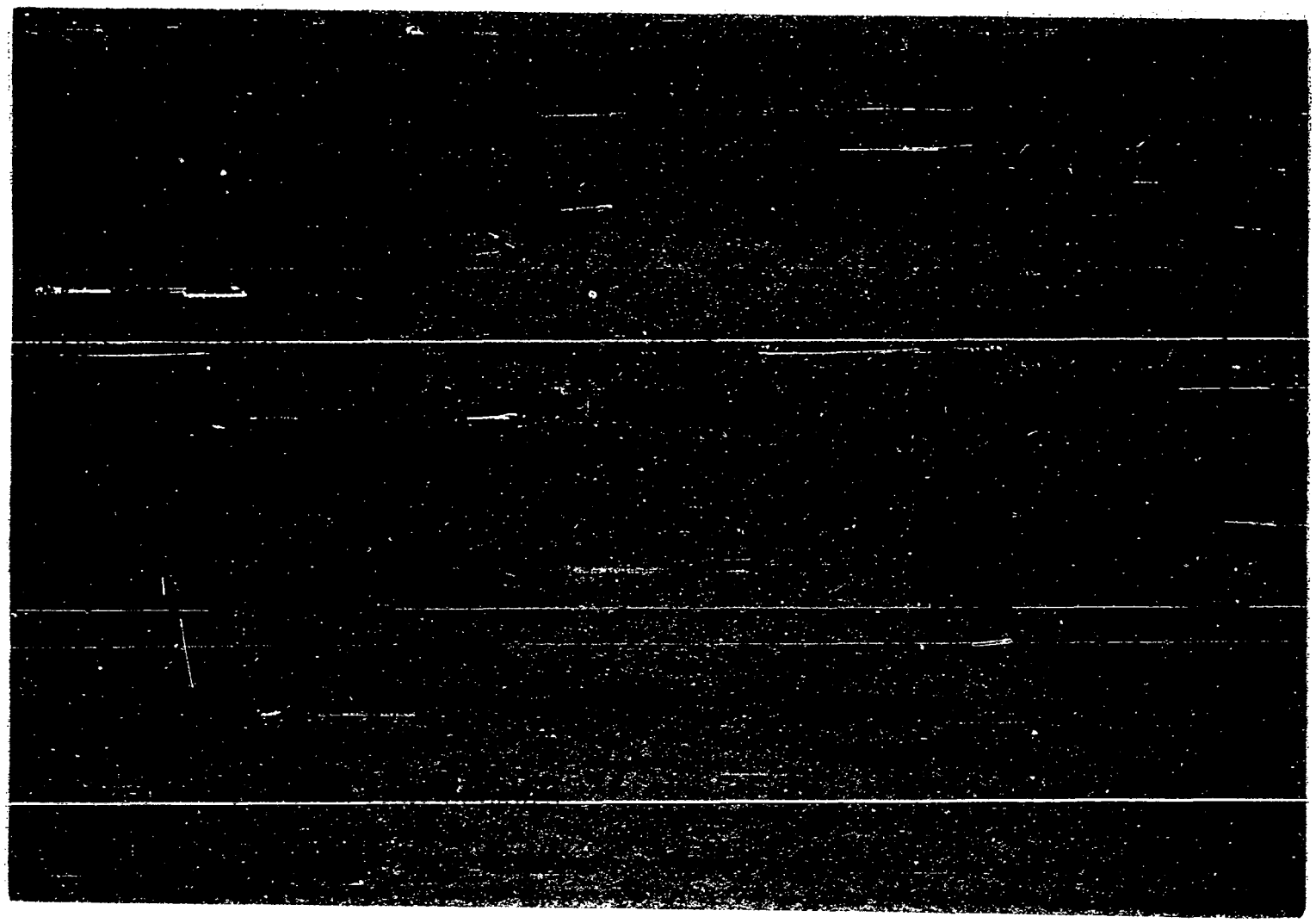

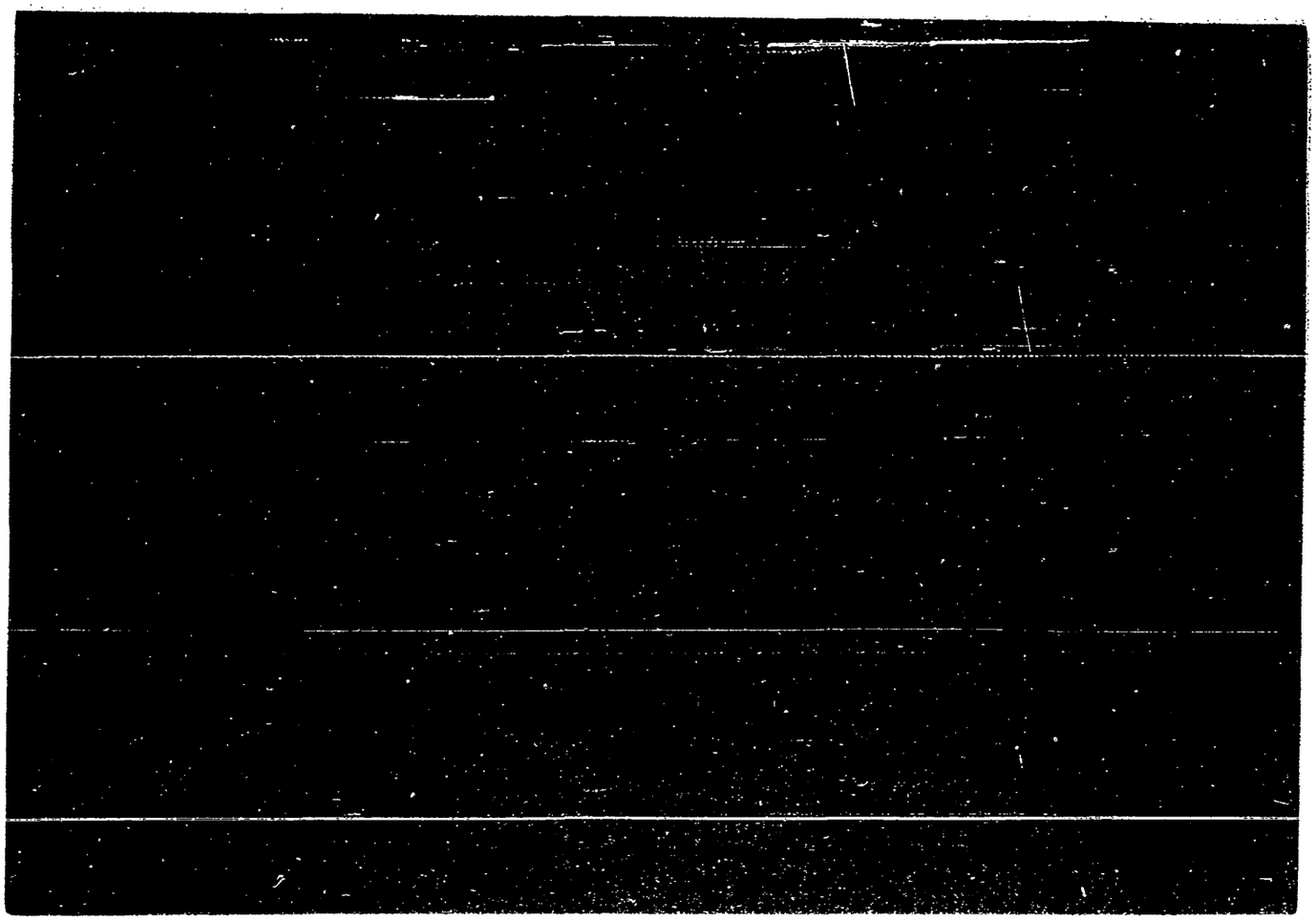

[illegible]

[illegible] [illegible]

Documento		076783 Antecedentes
[illegible]	Origen	
[illegible]	E-2.	detenido por tener material de corte [illegible] y pertenecer al P.C.R.
[illegible]	S-2	Es trasladado al Bn. I N° 6 (San José).-
[illegible]	S-2	Es puesto en libertad por disposición del J.M.I. [illegible] Turno.-
[illegible]	S-2	Detenido por tener material de corte [illegible]
[illegible]	S-2	Liberado.-

Form. F. C. - 1

FICHA COMPLEMENTARIA

Fs. 6

Documento

Fecha | Origen

076783 Antecedentes

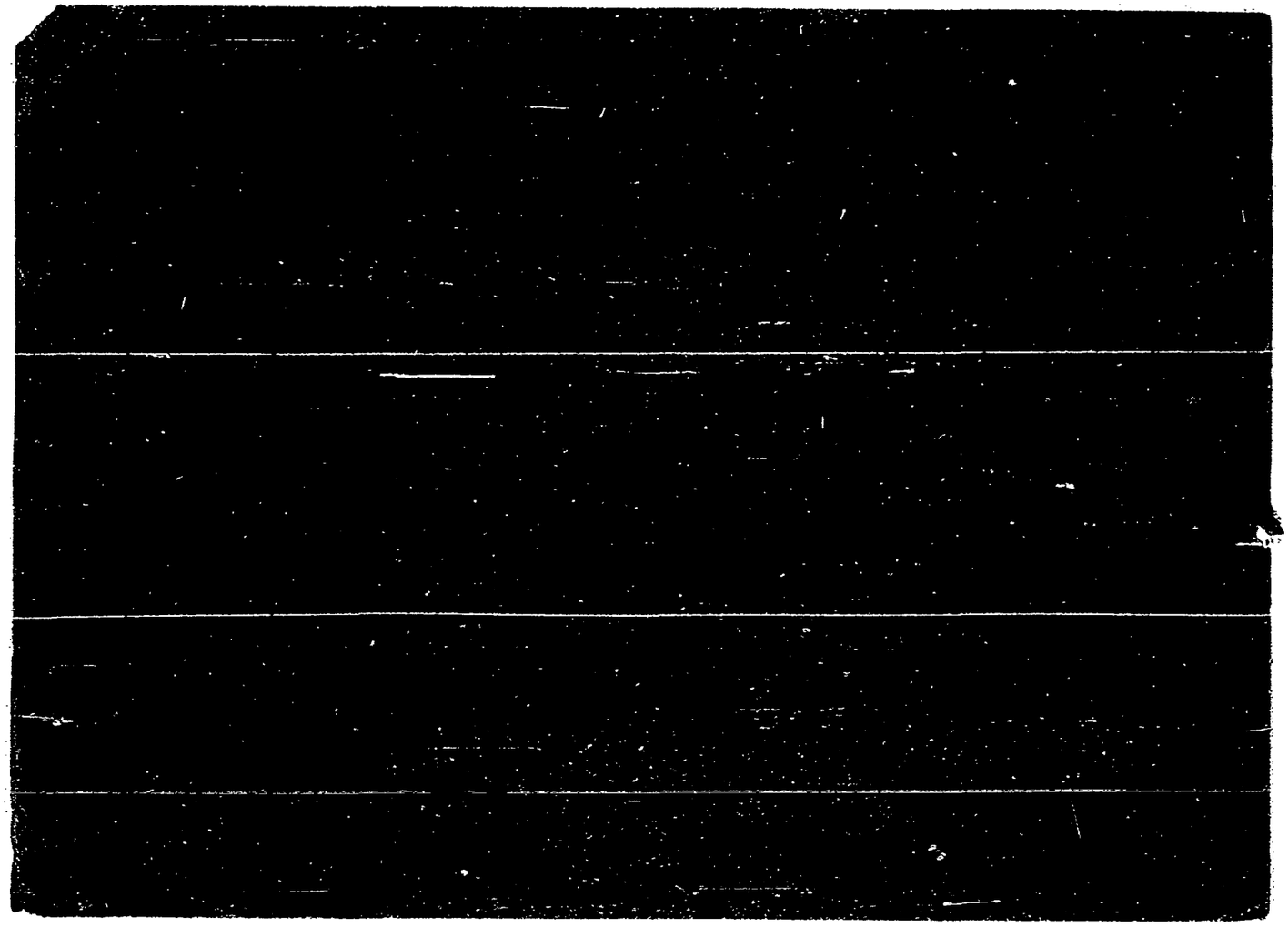

0 / 6784-8

F51

JUNTA DE COMANDANTES EN JEFE

S. I. D.

Dep. I Secc. I

Sub Secc. A/N

Ficha Nro. ____ Confec. 7.4.83

GURRY PINEIRO — Apellidos

Héctor Luis (6) — Nombres

DOCUMENTOS: C/C ____ (Serie / Nro.) C/I. 1.006.457(1) (Nro. / Dpto.)

OTROS DOC. •48538 Exp.México 5/6/79 (Pasaporte / Lib. Enrol. / etc.)

NACIMIENTO: 4.8.53(2) (Fecha) Montevideo(3) (Lugar)

DOMICILIO: Blanes 987(4) (Calle / Nro. / Teléf. / Ciudad o Localidad)

PROFESION U OCUPACION: ____

LUGAR: ____ **CARGO:** ____

IDEOLOGIA POLITICA: ____ **CLASIFICACION:** ____

DATOS COMPLEMENTARIOS: ____ (Est. Civil / Cónyuge / Hijos)

hijo de:Damian Alberto y Rose Tarie(5)

Otros familiares

52

Fecha	Documentos	076784 ANTECEDENTES A REGISTRAR
7.4.83	24033/83 (Pag 034) (BA)	27.12.82: El Consulado uruguayo en Washington informa que extendió Válido de viaje al causante, por haber extraviado su pasaporte.- El titular fue deportado de los EE.UU. por estar en Washington sin la visa correspondiente.- Arribará a nuestro país el 6.1.83 acompañado por dos funcionarios del Gobierno americano.- Eval.A-1 (Y)
7.2.84	32816/24	14.10.83:Por télex el Consulado Uruguayo de Rio de Janeiro solicita autorización para renovarle o expedirle pasaporte al causante.Eval A-1 (BR).-

SERVICIO DE INFORMACION DE DEFENSA

Dep. 1

076785-5

FI

Confeccionado el 03 OCT. 1975

V A R I O S

FOTO

Apellidos GURSIENE

Nombres E.

Fecha de Nacimiento

Lugar de Nacimiento

Est. Civil

Cred Cívica ..... Céd. Identidad

Otros Documentos

Ocupación

Padre

Madre

Domicilio Ecuador 1680 Ciudad Montevideo

Otros datos

Imp. CHIESA Hnos. Ltda. 10.000 - 12 - 73

Fs2

FICHA COMPLEMENTARIA

DOCUMENTO		076785 ANTECEDENTES
Fecha	Origen	
20.9.75	D. 1720	Figura en una nómina de personas que reciben material literario de tendencia marxista.- Evaluación B-2.-(I).-

FBI

SERVICIO DE INTELIGENCIA
División I
(Seguridad)

MINISTERIO DE DEFENSA NACIONAL
SERVICIO DE INFORMACION DE DEFENSA
M/F
076786-3

Sección A.
Act. Ant. Nac.
Ficha N.º 1231.

Nombres y Apellidos: GURT GLIKSMAN (1) Jacobo Saul (2)

Fecha de Nacimiento: .....

Lugar de Nacimiento: .....
(País - Ciudad o Localidad - etc.)

Cred. Civ.: Serie ..... **N.º** ..... **Ced. Identidad:** 602.939 (3)

Otros documentos: .....
(Pasaporte - Libreta Enrolam. - etc.)

Foto

Domicilio: .....
(Ciudad o Localidad) (Calle) (N.º) (Telef.)

Filiación

Edad Aparente ..... **Color del Cutis** .....

Color del Cabello ..... **Estatura Aproximada** .....

Complexión ..... **Aspecto Social** .....

Señas particulares .....

.....

Ficha confeccionada en Montevideo **el** 9 de mayo de 1963

076786

F52

ACTIVIDADES

(1) Laborales: Profesión Est.Odontologia Lugar de trabajo .....

Cargo ..... Antigüedad .....

Otras Actividades .....

.....

(2) Políticas: Ideología COMUNISTA ..... Actuación .....

Antecedentes .....

Antecedentes familiares .....

(3) Sociales: Estado Civil ..... Religión ..... Figuración .....

Grado Instrucción ..... Lugares que frecuenta .....

(4) Económicas: Situación ..... Capital aprox. ..... Vehículo .....
marca y N.o

Otros datos .....

Datos Complementarios .....

Apreciación Personal Gral. .....

.....

.....

GURT FICHA COMPLEMENTARIA Jacobo Fs.3

Documento		076786 Antecedentes
Fecha	Origen	
30.XI.961	El Popular	Firmo manifiesto de Universitarios por la Unión de las Izquierdas.
21.XII.961	El Popular	Propicio acto del Partido Comunista en el cine Victoria.
11/XI/966	B-75 -D-630	Figura en un llamamiento a apoyar al "FRENTE IZQUIERDA DE LIBERACION" y a votar sus listas en las elecciones correspondientes al año en curso, llamamiento éste que es formulado por los trabajadores de la cultura de dicho Frente.
19.11.83	2158/80 pag.001	-DIC/73-En la fecha, cesó en su cargo como docente de la Facultad de Odontología, por el Art.18(Estatuto Docente).Eval:A-1(M).Indica del(1)al(3).-

JUNTA DE COMANDANTES EN JEFE
S. I. D.

076787-1

Dep. I V Fs1 Secc. I

Sub-Secc. A/N

Ficha N.º 1 Confec. 15.12.82

GURUCEAGA de AMARAL (Apellidos) Blanca (Nombres)

DOCUMENTOS: C/C ..... (Serie / N.º) C/I. ..... (N.º / Dpto.)

OTROS DOC. ..... (Pasaporte / Lib. Enrol. / etc.)

NACIMIENTO: ..... (Fecha / Lugar)

DOMICILIO: ..... (Calle / N.º / Teléf.) Artigas (Ciudad o Localidad)

PROFESION U OCUPACION: .....

LUGAR: ..... CARGO: .....

IDEOLOGIA POLITICA: COLORADA CLASIFICACION: PACIFQUISTA

DATOS COMPLEMENTARIOS: ..... (Est.Civil / Cónyuge / Hijos)

..... (Otros familiares)

F2

Fecha	Documentos	076787 ANTECEDENTES A REGISTRAR
21.9.82.	D.19646	29/8/82: Figura como Presidenta de Honor de la "Comisión de Damas del Pachequismo", cuya integración fue dada a publicidad en la fecha, en la D. de Artigas.-Eval.A-1.-(FE)

JUNTA DE COMANDANTES EN JEFE
S. I. D.

076788-9

51

Dep. I V Secc. I

Subdel Secc. A/N

Ficha N.º ..... Confec. 15.12.82

GURUCEAGA de RIANI — María G.
Apellidos — Nombres

DOCUMENTOS: C/C ..... C/I. .....
Serie N.º N.º Dpto.

OTROS DOC. .....
Pasaporte Lib. Enrol. etc.

NACIMIENTO: .....
Fecha Lugar

DOMICILIO: ..... Artigas
Calle N.º Teléf. Ciudad o Localidad

PROFESION U OCUPACION: .....

LUGAR: ..... CARGO: .....

IDEOLOGIA POLITICA: Colorada CLASIFICACION: Pachequista

DATOS COMPLEMENTARIOS: .....
Est.Civil Cónyuge Hijos

.....

Otros familiares

D822666

F 2

Fecha	Documentos	076788 ANTECEDENTES A REGISTRAR
21.11.82	.D.19646	29/8/82: Figura como Presidenta de Honor de la "Comisión de Damas del Pachequismo", cuya integración fue dada a publici en la fecha, en la C. de Artigas.-Eval.A-1.-(FE)

SERVICIO DE INFORMACION DE DEFENSA
Dep. 1

076789-F

f51

Confeccionado el 11.10.71

VARIOS

FOTO

Apellidos GURUSIAN

Nombres Vartan

Fecha de Nacimiento

Lugar de Nacimiento

Est. Civil

Cred. Cívica Céd. Identidad

Otros Documentos

Ocupación

Padre

Madre

Domicilio Comercio 1579 Ciudad

Otros datos

52

FICHA COMPLEMENTARIA

DOCUMENTO		076789 ANTECEDENTES
Fecha	Origen	
23.9.71.	79/78	Recibe publicaciones de URBS._(M)

JUNTA DE COMANDANTES EN JEFE
S. I. D.

076790-5 V

F51

Dep. I Secc. I

Sub. Secc. XXX

Ficha N.º ..... Confec. 27.12.82

GUKUYU — Apellidos

Roberto César — Nombres

DOCUMENTOS: C/C ..... (Serie / N.º) C/I. ..... (N.º / Dpto.)

OTROS DOC. ..... (Pasaporte / Lib. Enrol. / etc.)

NACIMIENTO: ..... (Fecha / Lugar)

DOMICILIO: ..... (Calle / N.º / Teléf. / Ciudad o Localidad)

PROFESION U OCUPACION: .....

LUGAR: ..... CARGO: .....

IDEOLOGIA POLITICA: ..... CLASIFICACION: .....

DATOS COMPLEMENTARIOS: ..... (Est.Civil / Cónyuge / Hijos)

.....

Otros familiares

[redacted]

Fecha	Documentos	076790 ANTECEDENTES A REGISTRAR
23.12.82	23232/PI	-19.12.82.-Tras haberse realizado una Asamblea Constitutiva de los empleados de la firma RECYPLAST,fue electo como Autoridad Provisoria. Dicha Asamblea se realizó en la Sede del Sindicato de Trabajadores de la Industria (Capurro 930).Eval:A-1.(TT)

Ficha confeccionada el 18 de noviembre de 1971

F51

MINISTERIO DE DEFENSA NACIONAL
S. I. D.

076791-3

Dep. I Sec. I

Sub-Secc. A/N

Ficha No..... Confec.....

GUR GURTZ — Apellidos

Jacobo — Nombres

DOCUMENTOS: C/C ..... Serie ..... N.o ..... C/I ..... N.o ..... Dpto.

OTROS DOC. ..... Pasaporte ..... Lib. Enrol. ..... etc.

NACIMIENTO ..... Fecha ..... Lugar

DOMICILIO: ..... Calle ..... N.o ..... Teléf ..... Ciudad o Localidad

PROFESION U OCUPACION: Doctor

LUGAR: ..... **CARGO:** .....

IDEOLOGIA POLITICA ..... **CLASIFICACION**

DATOS COMPLEMENTARIOS ..... Est Civil ..... Conyuge ..... Hijos

..... Otros familiares

52

Fecha	Documentos	076791 ANTECEDENTES A REGISTRAR
29/X/71		"EL POPULAR". Figura como colaborador en la salida de este número.R

Confeccionada: 5/III/70

076792-1

Fs1

MINISTERIO DE DEFENSA NACIONAL
S. I. D.

Dep. I Secc. I
Sub-Secc. A/N
Ficha N·o..... Confec.....

GIS	Edith
Apellidos	Nombres

DOCUMENTOS: C/C..... C/I .....
Serie No. N.o Dpto.

OTROS DOC.- .....
Pasaporte Lib. Enrol. etc.

NACIMIENTO:.....
Fecha Lugar

DOMICILIO: .....
Calle N.o Teléf. Ciudad o Localidad

PROFESION U OCUPACION: (1) Universidad del Trabajo

LUGAR: ..... CARGO: .....

IDEOLOGIA POLITICA (2) Comunista - UJC.- CLASIFICACION (3) Círculo Israelita Carnet N°3753-Ingresó:19/4/61

DATOS COMPLEMENTARIOS .....
Est. Civil Casada Conyuge Hijos

.....
otros familiares

F52

Fecha	Documentos	076792 ANTECEDENTES A REGISTRAR
VI/1962	Mondel N°164 -Indica (1) a/ (3)	

JUNTA DE COMANDANTES EN JEFE 076793-9

S. I. D.

F1

Dep. I Secc. I

Sub Secc. A/N

Ficha N.° Confec. 10/06/83

GUS Isabel

Apellidos Nombres

DOCUMENTOS: C/C. ..... C/I. .....

Serie N.° N.° Dpto.

OTROS DOC. .....

Pasaporte Lib. Enrol. etc.

NACIMIENTO: .....

Fecha Lugar

DOMICILIO: .....

Calle N.° Teléf. Ciudad o Localidad

PROFESION U OCUPACION: .....

LUGAR: ..... CARGO: .....

IDEOLOGIA POLITICA: ..... CLASIFICACION: "P.C."

DATOS COMPLEMENTARIOS: .....

Est. Civil Cónyuge Hijos

.....

Otros familiares

1082041

42

Fecha	Documentos	076793 ANTECEDENTES A REGISTRAR
10/08/83	D.26314 Pág.3147	-1971/1978.En información referente al "P.C.", obtenida por el Dpto.III/S.I.D.; en éste período, se establece: Integrante del Partido Comunista. 20/11-75. Según declaraciones del detenido Marcos SZWAR FITER, se gira cierta cantidad de dinero en el Banco U.B.UR.; dinero éste procedente del P.Comunista de Francia. Desconociendo ésta la maniobra ya que la misma se encontraba fuera del país. EVAL.A-2 (P).-

SERVICIO DE INTELIGENCIA
División I
(Seguridad)

MINISTERIO DE DEFENSA NACIONAL
SERVICIO DE INFORMACION DE DEFENSA
M/F
076794-7

Sección -A-
Act. Ant. Nac.
Ficha N.[redacted]

Fsl

Nombres y Apellidos: GUS, Leonardo.-

Foto

Fecha de Nacimiento: .....

Lugar de Nacimiento: .....
(País - Ciudad o Localidad - etc)

Cred. Civ.: Serie ..... N.° ..... Ced. Identidad: .....

Otros documentos: .....
(Pasaporte - Libreta Enrolam. - etc.)

Domicilio: Dupart 3660.- (1) José L. Terra 2642
(Ciudad o localidad) (Calle) (N.o) (Telef.)

Filiación
- Edad Aparente 22 años.- Color del Cutis .....
- Color del Cabello ..... Estatura Aproximada .....
- Complexión ..... Aspecto Social .....
- Señas particulares .....

anexado

Ficha confeccionada en Montevideo, el 4 de agostod e 1961.-

076794

F2

ACTIVIDADES

(1) Laborales: Profesión Estudiante.- Lugar de trabajo Liceo Lavalleja.-

Cargo ..... Antigüedad .....

Otras Actividades Preparatorios de Ingeniería y Electrotécnica en la Escuela Industrial.-

(2) Políticas: Ideología COMUNISTA.- Actuación UJC.-

Antecedentes (2) Círculo Israelita(UJC)-Carnet N°876-Ingresó 4/10/60
(3) Círculo Liceo Nocturno No.1-Carnet No.2250-Ingresó: 4/10/58

Antecedentes familiares .....

(3) Sociales: Estado Civil ..... Religión ..... Figuración .....

Grado Instrucción ..... Lugares que frecuenta .....

(4) Económicas: Situación ..... Capital aprox. ..... Vehículo ..... marca y N.o

Otros datos .....

Datos Complementarios .....

Apreciación Personal Gral. .....

GUS, Leonardo.- FICHA COMPLEMENTARIA Fs 3

Documento		076794 Antecedentes
Fecha	Origen	
4-VIII-961.-Inf.J.P.Mdeo..- III/62 -Mondel No.161		Afiliado a la " Unión de las Juventudes Comunistas " (UJC), Círculo Preparatorio de Ingeniería y Electrotécnia en la Escuela Industrial.- Indica (3)
4/X/965	28/4	Es integrante del personal docente y administrativo del Liceo departamental de Lavalleja.
III/1962	Mondel Nº 161 - Indica (1) y (2)	
06.05.82 14.543/82	-Mencionado página/s 152 del libro "TESTIMONIO DE UNA NACION AGREDIDA". -EVALUACION : A-1.-(GM) (LA).-	

3/2/84

11941 / 82	-POSEE EN EL CO.NA.E-
PAG. 2471	EVAL - A - 1. C(D) INDICA ( ) ( ) ( )

FICHA COMPLEMENTARIA

Documento		076794 Antecedentes
Fecha	Origen	

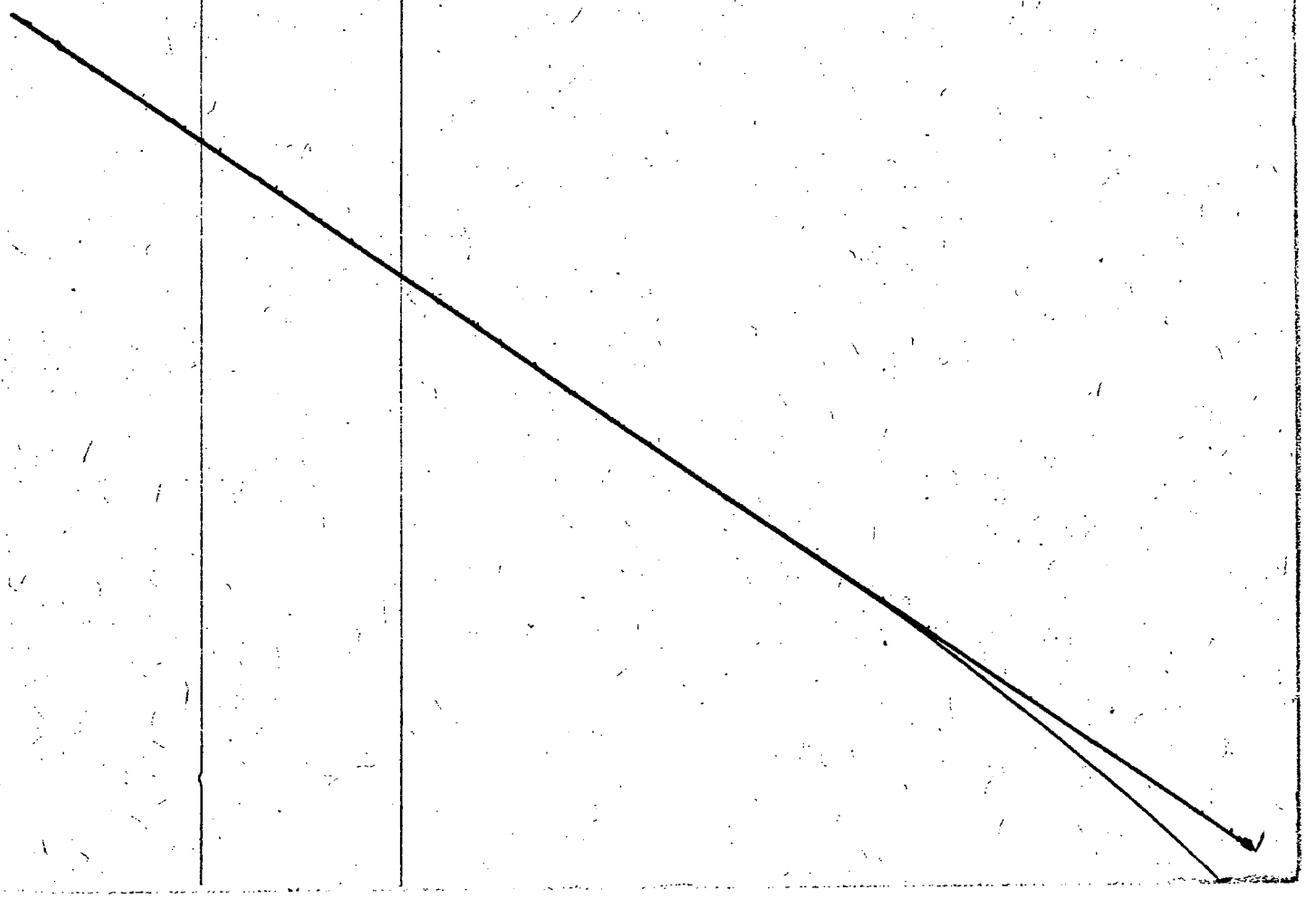

J. G. J.

Dpto. 1

076794

RT

Apellidos GUS

Nombres LEONARDO

Documentos: Afiliado al P.C. No. 22286

Ant, Secc: A B C D E G V

Secreto

076794 ANTECEDENTES F56

8-1-76.- Doc. 0001/76.- (III) EVAL. B-2

Nac.: Oriental

Edad: 23 años

F.Ingreso: 1-12-64

Dom.: Dupart 3660. Cra. Flores y Palomas

Doc.: BBB 21520

Ocup.: Estudiante de Químico

SERVICIO DE INFORMACION
DE DEFENSA
Dep. I

MINISTERIO DE DEFENSA NACIONAL
SERVICIO DE INF... DE DEFENSA
M/F
076795-4

F51

..... Sección
Act. Ant. Nac.
Ficha Nº ~~4602~~

Nombres y Apellidos: GUS RODRIGUEZ Luis A.

VARIOS

FOTO

Fecha de Nacimiento: .....

Lugar de Nacimiento: .....
(País - Ciudad o Localidad - etc.)

Cred. Cív.: Serie ..... Nº ..... Ced. Identidad: .....

Otros documentos: .....
(Pasaporte - Libreta Enrolam. - etc.)

Domicilio: .....
(Ciudad o Localidad) (Calle) Nº Teléf.

Filiación

Edad aparente ..... Color del Cutis .....

Color del Cabello ..... Estatura Aproximada .....

Complexión ..... Aspecto Social .....

Señas particulares .....

Ficha confeccionada en Montevideo el 1 de agosto de 1966

076705

puede tratarse de Luisa Gus de Rodriguez Varios y Gremios 52

ACTIVIDADES

(1) **Laborales:** Profesión profesor Lugar de trabajo .....

Cargo ..... Antigüedad .....

Otras Actividades .....

.....

(2) **Políticas:** Ideología ..... Actuación .....

Antecedentes .....

Antecedentes familiares .....

(3) **Sociales:** Estado Civil ..... Religión ..... Figuración .....

Grado Instrucción ..... Lugares que frecuenta .....

(4) **Económicas:** Situación ..... Capital aprox. ..... Vehículo .....
marca y Nº

Otros datos .....

Datos Complementarios .....

Apreciación Personal Gral. .....

.....

.....

FICHA COMPLEMENTARIA

43

Documento		Antecedentes
Fecha	Origen	076795
16/XII/1965	75/2732	Firmante deun manifiesto de Docentes, Profesionales y Artistas en contra de las Medidas de Pronta Seguridad.

FICHA CONFECCIONADA EL 24 de mayo de 1977.-

51

MINISTERIO DE DEFENSA NACIONAL

S. I. D. 076790-2

Dep. I Secc. I

Sub Secc G

Ficha Nº ..... Confec. .....

GUS de RODRIGUEZ — Apellidos

Luisa. — Nombres

DOCUMENTOS: C/C ..... Serie ..... Nº ..... C/I. ..... Nº ..... Dpto.

OTROS DOC. ..... Pasaporte ..... Lib. Enrol. ..... etc.

NACIMIENTO: ..... Fecha ..... Lugar

DOMICILIO: ..... Calle ..... Nº ..... Teléf. ..... Ciudad o Localidad

PROFESION U OCUPACION: PROFESORA.

LUGAR: ..... CARGO: .....

IDEOLOGIA POLITICA: ..... CLASIFICACION: .....

DATOS COMPLEMENTARIOS: ..... Est. Civil ..... Cónyuge ..... Hijos

..... Otros familiares

52

Fecha	Documentos	076796 ANTECEDENTES A REGISTRAR
2.4.73	D.577.	-Figura en una nómina de Profesores que suscriben el panfleto"Manifiesto y Convocatoria a los socios de la Gremial de Profesores"Este es un documento de claro contexto marxista-revolucionario que propugna la lucha contra el proyecto de ley de Enseñanza que se difundió en el mes de marzo de 1973.-El temaro propuesto incluye puntos de contenido político y de Plucha" de todo el movimiento sindical del país.- Evaluación A-1 (JJ)
26.2.71	B.77.D. 1.	Figura en una nómina de Profesores de Enseñanza Secundaria(Afiliados a la Gremial de Profesores de Montevideo y Federación Nacional de Profesores)vinculados a actividades de Proselitismo y agitación subversiva o simpatizantes de las mismas, en los años 1965/66/67/68.- Docente de comprobada acción subversiva dentro de la Enseñanza.- Firmante de un manifiesto contra Medidad de Seguridad.-E Eval F-3.(M)
7.4.77	D.307	Figura en una relación de profesores que surfan de tendencia izquierdista,contenida en un folleto publicado por la Federación Nacional de Profesores de Enseñanza Secundaria en ocasión de la elección de consejero que se llevó a cabo en la ciudad de Salto en los días 29 y 30 de Julio entre los años 1969/1972.-(Eval.A-1)(LL).

SERVICIO DE INFORMACION
DE DEFENSA
Dep. I

MINISTERIO DE DEFENSA NACIONAL
SERVICIO DE INFORMACION DE DEFENSA
M/F
076796

Fs 3

. . . . Sección
Act. Ant. Nac.
Ficha Nº ~~1093~~

Nombres y Apellidos: GUS de ROIRIGUEZ Luisa

Fecha de Nacimiento:

Lugar de Nacimiento:
(País - Ciudad o Localidad - etc.)

Cred. Cív.: Serie Nº Ced. Identidad:

Otros documentos:
(Pasaporte - Libreta Enrolam. - etc.)

VARIOS

FOTO

Domicilio:
(Ciudad o Localidad) (Calle) Nº Teléf.

Filiación

Edad aparente Color del Cutis

Color del Cabello Estatura Aproximada

Complexión Aspecto Social

Señas particulares

Ficha confeccionada en Montevideo el 1 de agosto de 1966

SERVICIO DE INFORMACION DE DEFENSA
Dep. I

MINISTERIO DE DEFENSA NACIONAL
SERVICIO DE INFORMACION DE DEFENSA
M/F
076796

Fs 3

. . . . . Sección
Act. Ant. Nac.
Ficha Nº ~~1093~~

Nombres y Apellidos: GUS de RODRIGUEZ Luisa

Fecha de Nacimiento:

Lugar de Nacimiento:
(País - Ciudad o Localidad - etc.)

Cred. Cív.: Serie ..... Nº ..... Ced. Identidad:

Otros documentos:
(Pasaporte - Libreta Enrolam. - etc.)

VARIOS

FOTO

Domicilio:
(Ciudad o Localidad) (Calle) Nº Teléf.

Filiación

Edad aparente ..... Color del Cutis .....

Color del Cabello ..... Estatura Aproximada .....

Complexión ..... Aspecto Social .....

Señas particulares .....

Ficha confeccionada en Montevideo el 1 de agosto de 1966

076796

puede tratarse de Luis A. Gus Rodriguez Varios

FS

ACTIVIDADES

(1) **Laborales:** Profesión profesora Lugar de trabajo .....

Cargo ..... Antigüedad .....

Otras Actividades .....

.....

(2) **Políticas:** Ideología ..... Actuación .....

Antecedentes .....

Antecedentes familiares .....

(3) **Sociales:** Estado Civil ..... Religión ..... Figuración .....

Grado Instrucción ..... Lugares que frecuenta .....

(4) **Económicas:** Situación ..... Capital aprox. ..... Vehículo .....
marca y Nº

Otros datos .....

Datos Complementarios .....

Apreciación Personal Gral. .....

.....

.....

FICHA COMPLEMENTARIA

Documento		076796 Antecedentes
Fecha	Origen	
4/11/1965	75/2732	Firmante de un manifiesto de Docentes, Profesionales y Artistas en contra de las Medidas de Pronta Seguridad.

076797-0

FCI

JUNTA DE COMANDANTES EN JEFE

S. I. D.

Dep. I Secc. I

Sub Secc. A/N

Ficha Nro. _____ Confec. 30-3-79

GUS CUNIETI — Apellidos

Ricardo — Nombres

DOCUMENTOS: C/C GAD-4733 — Serie Nro. — C/I. _____ — Nro. Dpto.

OTROS DOC. _____ — Pasaporte Lib. Enrol. etc.

NACIMIENTO: _____ — Fecha Lugar

DOMICILIO: _____ — Calle Nro. Teléf. Ciudad o Localidad

PROFESION U OCUPACION: _____

LUGAR: _____ CARGO: _____

IDEOLOGIA POLITICA: _____ CLASIFICACION: _____

DATOS COMPLEMENTARIOS: _____ — Est. Civil [redacted] Cónyuge Hijos

_____

Otros familiares

Fs.2

Fecha	Documentos	076797 ANTECEDENTES A REGISTRAR
7-11-78	1513	-- Delegado de Mesa por las listas : no presentó , en las elecciones nacionales del año 1971, por el Departamento de Montevideo .- Circuito N°M.E.33 (Inf. Corte Electoral).- (Pág.. N° 0313). (C)
25.11.83	2155/80 pág.19	31.12.75:En la fecha cesa en su cargo como docente de la Facultad de Medicina por término de mandatolEval.A-1.(ME)

SERVICIO DE INFORMACION
DE DEFENSA

Dep. 1

076707

Confeccionado el 31-III-1970.-

VARIOS

FOTO

Apellidos GUS GUNIGETI

Nombres Ricardo

Fecha de Nacimiento 21 años (1968)

Lugar de Nacimiento Uruguay

Est. Civil Soltero

Cred. Cívica: Céd. Identidad 1.090.502 (1)

Otros Documentos

Ocupación Estudiante de Medicina.

Padre

Madre

Domicilio Palmar 2231 Ciudad Montevideo

Otros datos:

FICHA COMPLEMENTARIA F54

DOCUMENTO		076797 ANTECEDENTES
Fecha	Origen	
12-VII-1968	B72-D37 Parte 58	-Detenido al salir de la Facultad de Medicina durante la vigencia del Decreto de Medidas Prontas de Seguridad.-
[illegible]/6/74 De Secret.a Of.Enl.M.S.P.	Sol. Nº 495/74 Of.2/74 del	-Figura en una relación de Practicantes suplentes de Salud Pública. Indica(1).-
21/12/72	Doc.4315	-Figura en una relación de Becarios de la Universidad de la República, percibiendo un sueldo neto de $10.500.-(H).-
10/9/981.....	.....	MEMORANDUM (A) Nº 929/80 PARA LA P.N.N. (P)

076798-8

MINISTERIO DE DEFENSA NACIONAL
S. I. D.

Dep. I PE FSI Secc. I

Sub-Secc. A/N

Ficha Nro..... Confec. .....

GUSINES DE MONTARAS (Apellidos) Olga María (Nombres)

DOCUMENTOS: C/C. ..... (Serie / Nro.) C/I. ..... (Nro. / Dpto.)

OTROS DOC. ..... (Pasaporte / Lib. Enrol. / etc.)

NACIMIENTO: ..... (Fecha / Lugar)

DOMICILIO: Rambla Rep. del Perú 1381. (Calle / Nro. / Teléf. / Ciudad o Localidad)

PROFESION U OCUPACION: .....

LUGAR: ..... CARGO: .....

IDEOLOGIA POLITICA: ..... CLASIFICACION: .....

DATOS COMPLEMENTARIOS: casada (Est. Civil) (1) Alberto Mantaras Roge (Conyuge) / Rafael Carlos (Hijos)

..... (Otros familiares)

fs 2

Fecha	Documentos	076798 ANTECEDENTES A REGISTRAR
25.7.72	2232	En el vehiculo matr. 262-018 se transportan frecuentemente víveres para el Penal de P.Carretas,donde son entregados a los elementos sediciosos.El mencionado vehiculo figura a nombre de este persona con ese domicilio siendo el vehiculo un Fiat 850 mod. 1969 padron 212.231 tipoSedan de dos puertas.(DD).-
14/2/73	D.173	-Con la orden de allanamiento del Juzgado Edo. de Inst. de 2o.Turno, se realizó la inspección a la finca de su domicilio, resultanto el procedimiento sin novedad.- Está casada con el arquitecto Alberto Mantaras Roge y es la madre del extremista Rafael Carlos MANTARAS GUSINÈ.- (GG).-

076799-6

fs 1

JUNTA DE COMANDANTES EN JEFE

S. I. D.

Dep. I Secc. I

Sub Secc. A/N

Ficha Nro. _____ Confec. 30-3-79

GUSMAC PEREIRA — Apellidos

Gladis — Nombres

DOCUMENTOS: C/C BCA-58355 — Serie Nro. C/I. _____ — Nro. Dpto.

OTROS DOC. _____ — Pasaporte Lib. Enrol. etc.

NACIMIENTO: _____ — Fecha Lugar

DOMICILIO: _____ — Calle Nro. Teléf. Ciudad o Localidad

PROFESION U OCUPACION: _____

LUGAR: _____ CARGO: _____

IDEOLOGIA POLITICA: _____ CLASIFICACION: _____

DATOS COMPLEMENTARIOS: _____ — Est. Civil Cónyuge Hijos

BCA-58355

Otros familiares

FS2

Fecha	Documentos	076799 ANTECEDENTES A REGISTRAR
7-11-78	1513	-- Delegado de Mesa por las listas:90. , en las elecciones nacionales del año 1971, por el Departamento de Montevideo .- Circuito N°980-982. (Inf. Corte Electoral).- (Pág. N°0313). (C)

SERVICIO DE INTELIGENCIA
División I
(Seguridad)

MINISTERIO DE DEFENSA NACIONAL
SERVICIO DE INFORMACION DE DEFENSA
M / F
076800-2

Fs1

Sección A.
Act. Ant. Nac.
Ficha N. [redacted].

Nombres y Apellidos: GUSMAN, Oldemar.

Fecha de Nacimiento: .....

Lugar de Nacimiento: .....
(País - Ciudad o Localidad - etc.)

Cred. Civ.: Serie ..... **N.º** ..... **Ced. Identidad:** .....

Otros documentos: .....
(Pasaporte - Libreta Enrolam. - etc.)

Foto

Domicilio: .....
(Ciudad o Localidad) (Calle) (N.º) (Telef.)

Filiación

Edad Aparente ..... **Color del Cutis** .....

Color del Cabello ..... **Estatura Aproximada** .....

Complexión ..... **Aspecto Social** .....

Señas particulares .....
[redacted]

Ficha confeccionada en Montevideo, **el** 4 de mayo de 1963.-

076800

FS2

ACTIVIDADES

(1) Laborales: Profesión ..... Lugar de trabajo .....

Cargo ..... Antigüedad .....

Otras Actividades .....

.....

(2) Políticas: Ideología Comunismo. ..... Actuación .....

Antecedentes 6to. Titular por el MIDEL, al Concejo Dptal. por Paysandú, en las elecciones de noviembre de 1962.-

Antecedentes familiares .....

(3) Sociales: Estado Civil ..... Religión ..... Figuración .....

Grado Instrucción ..... Lugares que frecuenta .....

(4) Económicas: Situación ..... Capital aprox. ..... Vehículo ..... marca y N.o

Otros datos .....

Datos Complementarios .....

Apreciación Personal Gral. .....

.....

.....

F51

C/G

JUNTA DE COMANDANTES EN JEFE

S. I. D.

076801-0

Dep. I Secc. I

Sub Secc. A/I 28.9.82

Ficha Nº ..... Confec. .....

GUSO Daniel

Apellidos Nombres

DOCUMENTOS: C/C. ..... C/I. .....

Serie Nº Nº Dpto.

OTROS DOC. .....

Pasaporte Lib. Enrol. etc.

NACIMIENTO: .....

Fecha Lugar

DOMICILIO: .....

Calle Nº Teléf. Ciudad o Localidad

PROFESION U OCUPACION: .....

LUGAR: ..... CARGO: .....

IDEOLOGIA POLITICA: ..... CLASIFICACION: .....

DATOS COMPLEMENTARIOS .....

Est. Civil Cónyuge Hijos

.....

Otros familiares

Fecha	Documentos	076801 ANTECEDENTES A REGISTRAR	Fs 2
31.8.82	16271	-En su calidad de Delegado por la Coordinadora del Interior integra la Mesa Ejecutiva de la Coordinadora de la Juventud del Partido Nacional.Eval: B-2 (M).-	

SERVICIO DE INFORMACION
DE DEFENSA
Dep. I

076802-8

Fs 1

..... Sección
Act. Ant. Nac.
Ficha Nº 1823

Nombres y Apellidos: GUSSA Aumar

Fecha de Nacimiento: .....

Lugar de Nacimiento: .....
(País - Ciudad o Localidad - etc.)

Cred. Cív.: Serie ..... Nº ..... Ced. Identidad: .....

Otros documentos: .....
(Pasaporte — Libreta Enrólam. — etc.)

FOTO

Domicilio: .....
(Ciudad o Localidad) (Calle) Nº Teléf

Filiación

Edad aparente ..... Color del Cutis .....

Color del Cabello ..... Estatura Aproximada .....

Complexión ..... Aspecto Social .....

Señas particulares .....

118628

Ficha confeccionada en Montevideo el 24 de abril de 1967.

Fórm. 1

076802

F52

ACTIVIDADES

(1) **Laborales:** Profesión Abogado Lugar de trabajo

Cargo Antigüedad

Otras Actividades

(2) **Políticas:** Ideología Actuación

Antecedentes

Antecedentes familiares

(3) **Sociales:** Estado Civil Religión Figuración

Grado Instrucción Lugares que frecuenta

(4) **Económicas:** Situación Capital aprox. Vehículo
marca y Nº

Otros datos

Datos Complementarios

Apreciación Personal Gral.

GUSSA — FICHA COMPLEMENTARIA — Achemar — Fs 3

Documento		076802 ANTECEDENTES
Fecha	Origen	
11/XI/966	B-75 -D-630	-Figura en un llamamiento a apoyar al "FRENTE IZQUIERDA DE LIBERACION" y a votar sus listas en las elecciones correspondientes al año en curso, llamamiento éste que es formulado por los trabajadores de la cultura de dicho Frente.

SERVICIO DE INTELIGENCIA
División I
(Seguridad)

MINISTERIO DE DEFENSA NACIONAL
SERVICIO DE INFORMACIÓN DE DEFENSA
M/F
076803-6

Fs/ ~~1405~~

.....Sección
.....Act. Ant. Nac.
Ficha N.º .....

Nombres y Apellidos: GUSSIN
David

Foto

Fecha de Nacimiento: .....

Lugar de Nacimiento: .....
(País - Ciudad o Localidad - etc.)

Cred. Civ.: Serie ..... N.º ..... Ced. Identidad: .....

Otros documentos: .....
(Pasaporte - Libreta Enrolam. - etc.)

Domicilio: .....
(Ciudad o Localidad) (Calle) (N.º) (Telef.)

Filiación

Edad Aparente ..... Color del Cutis .....

Color del Cabello ..... Estatura Aproximada .....

Complexión ..... Aspecto Social .....

Señas particulares .....

[redacted]

Ficha confeccionada en Montevideo, el 15 de junio de 1965.-

076803

Fs 2

ACTIVIDADES

(1) Laborales: Profesión Odontólogo.- Lugar de trabajo .....

Cargo ..... Antigüedad .....

Otras Actividades .....

.....

(2) Políticas: Ideología ..... Actuación .....

Antecedentes .....

Antecedentes familiares .....

(3) Sociales: Estado Civil ..... Religión ..... Figuración .....

Grado Instrucción ..... Lugares que frecuenta .....

(4) Económicas: Situación ..... Capital aprox. ..... Vehículo .....
marca y N.o

Otros datos .....

Datos Complementarios .....

Apreciación Personal Gral. .....

.....

.....

FICHA COMPLEMENTARIA GUBSIN David f53

Documento		076803 Antecedentes
Fecha	Origen	
2-IV-965.-	B-75(1)D-575.-	Odontólogo.-Firmante de un manifiesto que expresa el repudio al apoyo militar norteamericano a Viet-Nam Sur(agredido por guerrilleros comunistas de Viet-Nam Norte),y la oposición a que el Uruguay,en forma simbólica,apoye la política de los EE.UU.en esa zona de Asia Sud-Oriental.-

076804-4 F51

JUNTA DE COMANDANTES EN JEFE

S. I. D.

Dep. I Secc. I

Sub Secc. A/N

Ficha Nro. _____ Confec. 30-3-79

GUSSONI SANCHEZ — Apellidos

Augusto Cesar José — Nombres

DOCUMENTOS: C/C AXB5142 — Serie / Nro. — C/I. _____ — Nro. / Dpto.

OTROS DOC. _____ — Pasaporte / Lib. Enrol. / etc.

NACIMIENTO: _____ — Fecha / Lugar

DOMICILIO: _____ — Calle / Nro. / Teléf. / Ciudad o Localidad

PROFESION U OCUPACION: _____

LUGAR: _____ CARGO: _____

IDEOLOGIA POLITICA: _____ CLASIFICACION: _____

DATOS COMPLEMENTARIOS: _____

Est. Civil [redacted] Cónyuge Hijos

_____

Otros familiares

F52

Fecha	Documentos	076804 ANTECEDENTES A REGISTRAR
7-1178	1513	-- Delegado de Mesa por las listas no presntó , en las elecciones nacionales del año 1971 por el Departamento de Montevideo .- Circuito N°655. (Inf. Corte Electoral).- (Pág. N° 0311). (C)

MINISTERIO DE DEFENSA NACIONAL

Dep. I F51 Secc. I

S. I. D. 076805-/ 26 AGO. 1977

Sub Secc. G

Ficha Nro. ____ Confec. ____

GUSSONI (Apellidos) FELICIANO (Nombres)

DOCUMENTOS: C/C ____ (Serie, Nro.) C/I. ____ (Nro., Dpto.)

OTROS DOC. ____ (Pasaporte, Lib. Enrol., etc.)

NACIMIENTO: ____ (Fecha, Lugar)

DOMICILIO: ____ (Calle, Nro., Teléf.) Santa Catalina-SORIANO (Ciudad o Localidad)

PROFESION U OCUPACION: Funcionario de U.T.E.

LUGAR: ____ CARGO: ____

IDEOLOGIA POLITICA: ____ CLASIFICACION: ____

DATOS COMPLEMENTARIOS: Asociado Agrupación U.T.E. (SORIANO).-

Est. Civil ____ Cónyuge ____ Hijos ____

Otros familiares

Fs2

Fecha	Documentos	076805 ANTECEDENTES A REGISTRAR
8/6/66	B-19-D-5	-Figura en una relación de la Agrupación U.T.E. de Asociados activos con un año de antigüedad en condiciones de Votar y ser Votado como Delegado de esa Agrupación en las Elecciones al Consejo Nacional de Delegados por el Ejercicio 1966/1967,figurando con el Nº6263,de afiliado por Santa Catalina (SORIANO).- (Eval.A-2)(LL).-

MINISTERIO DE DEFENSA NACIONAL 0768069 13 851

S. I. D.

Dep. I Secc. I

Sub-Secc. C

Ficha Nº ..... Confec. .....

GUSSONI BARRERA (1) Hugo Clemente (2)
Apellidos Nombres

DOCUMENTOS: C|C MFB 711 (3) C|I 3.047.799-8 (4)
Serie Nº Nº Dpto.

OTROS DOC.: .....
Pasaporte Lib. Enrol. etc.

NACIMIENTO: 30.3.932 (5) Santa Catalina(6)
Fecha Lugar

DOMICILIO: Santa Catalina (7) Soriano (8)
Calle Nº Telef. Ciudad o Localidad

PROFESION U OCUPACION: Comerciante (9)

LUGAR: Junta Local Sta.Catalina **CARGO** Presidente
Partido Colorado

IDEOLOGIA POLITICA Sanguinetti-Tarigo- Pozzolo Nov./1982 (11) **CLASIFICACION** CONVENCIONAL (12)

DATOS COMPLEMENTARIOS Casado (10)
Est. Civil Conyuge Hijos

otros familiares

152

FECHA	DOCUMENTOS	076806 ANTECEDENTES A REGISTRAR
6.12.82	18578	Figura en el 13 lugar de la lista MAE del Partido COLORADO Agrupación BATLLISMO UNIDO Dpto. de SORIANO como candidato para integrar los Deliberantes Departamentales y Convenciones Nacionales en las Elecciones internas de los PP.PP. del 28 de Noviembre de 1982. (D)(MB) INDICA (1) AL (10) -
13.12.82	———	Por Oficio Nº. 820/82 el S.I.D. comunica a la Corte Electoral, que de acuerdo a las disposiciones vigentes, no existen objeciones para que el causante integre la lista de referencia. (D)(MB)
03/1/83	23691/074	Electo 1 Suplente del Organo Deliberante Nacional del Partido Colorado por el Departamento de Soriano. Hoja de Votación M.A.E. de acuerdo a resultado de las Elecciones Internas de los Partidos Políticos habilitados, efectuadas el 28-XI-82. — Eval. A-1 (BB). Indica 11 y 12.

VARIOS

Fs1

JUNTA DE COMANDANTES EN JEFE

Dep. I Secc. I

Sub Secc. A/N

S. I. D. 076807-7

Ficha N.º ..... Confec. .....

GUSSONI BONGOLL — Jorge Carlos Augusto

Apellidos — Nombres

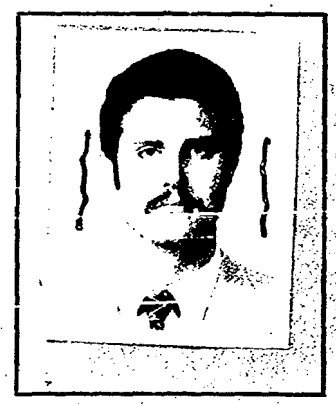

DOCUMENTOS: C/C. BCA 52216 (Serie / N.º) C/I. 1.204.593-3 Mdeo. (N.º / Dpto.)

OTROS DOC. ..... Pasaporte ..... Lib. Enrol. ..... etc.

NACIMIENTO: 29.10.53 Mdeo. (Fecha / Lugar)

DOMICILIO: Treinta y Tres 287Artigas telef,642/2900 en 1983 (Calle / N.º / Teléf. / Ciudad o localidad)

PROFESION U OCUPACION: Ing. Agr.

LUGAR: Dir. de Hidrografía CARGO: Jefe de regional de riego del Dpto. de Artigas

IDEOLOGIA POLITICA: ..... CLASIFICACION: .....

DATOS COMPLEMENTARIOS: Casado (Est. Civil / Cónyuge / Hijos)

..... Otros familiares

[illegible]

Fecha	Documentos	076807 ANTECEDENTES A REGISTRAR	
2.9.83	28755/01/ 14/27	21.7.83-SE.PLA.CO.DI. por Nota N°3385/83/D solicita aval para Beca a Italia, SE APRUEBA por Memo.(A) 1613/83 (1ra. Parte) del 25.7.83.(C)	

MINISTERIO DE DEFENSA NACIONAL

S. I. D.

26 AGO. 1977

076808-5

Dep. I 51 Secc. I

Sub Secc. G

Ficha Nro. _____ Confec. _____

GUSSONI — Apellidos

MIGUEL A. — Nombres

DOCUMENTOS: C/C _____ (Serie / Nro.) C/I. _____ (Nro. / Dpto.)

OTROS DOC. _____ (Pasaporte / Lib. Enrol. / etc.)

NACIMIENTO: _____ (Fecha / Lugar)

DOMICILIO: _____ (Calle / Nro. / Teléf.) Agraciada-SORIANO (Ciudad o Localidad)

PROFESION U OCUPACION: Funcionario de U.T.E.

LUGAR: _____ CARGO: _____

IDEOLOGIA POLITICA: _____ CLASIFICACION: _____

DATOS COMPLEMENTARIOS: Asociado Agrupación U.T.E. (SORIANO)

(Est. Civil / Cónyuge / Hijos)

[redacted]

Otros familiares

Fs2

Fecha	Documentos	076808 ANTECEDENTES A REGISTRAR
28/6/66	B-19-D-5	-Figura en una relación de la Agrupación U.T.E. de Asociados activos con un año de antiguedad en condiciones de Votar y ser Votado como Delegado de esa Agrupación en las Elecciones al Consejo Nacional de Delegados por el Ejercicio 1966/1967, figurando con el Nº60520 de afiliado por Agraciada(SORIANO). (Eval.A-2)(LL).-

GREMIOS 28.07.82 FS1

JUNTA DE COMANDANTES EN JEFE
S. I. D.

Dep. I Secc. I

Sub. Secc. A/N

076809-3

Ficha N.º ..... Confec. .....

GUSSONI Norma

Apellidos Nombres

DOCUMENTOS: C/C ..... C/I. .....

Serie N.º N.º Dpto.

OTROS DOC. .....

Paseporte Lib. Enrol. etc.

NACIMIENTO: .....

Fecha Lugar

DOMICILIO: .....

Calle N.º Teléf. Ciudad o Localidad

PROFESION U OCUPACION: .....

LUGAR: ..... CARGO: .....

IDEOLOGIA POLITICA: ..... CLASIFICACION: .....

DATOS COMPLEMENTARIOS: 0

Est.Civil Cónyuge Hijos

.....

Otros familiares

Fr2

Fecha	Documentos	076809 ANTECEDENTES A REGISTRAR
26.07.82	17.119	Candidato en el 36 lugar a la Asamblea Delegada por la Lista 5 (Sistema Preferencial de Suplentes)de la Asociación de Empleados del Instituto de Jubilaciones y Afines bajo el Lema " UNIDAD EN LA ACCION GREMIAL", período 69-70.Eval.:A-1 Indica ( )( )(LA)(GM)

MINISTERIO DE DEFENSA NACIONAL 076810-1

S. I. D.

Fs 1

Dep. I Secc. I

Sub Secc. G

Ficha Nro. _____ Confec. 21.4.76

GUSTA LARROSA(1) Antonia

Apellidos Nombres

DOCUMENTOS: C/C BRA16972(2) C/I. 1.500.481 (3).-

Serie Nro. Nro. Dpto.

OTROS DOC. _____

Pasaporte Lib. Enrol. etc.

NACIMIENTO: _____

Fecha Lugar

DOMICILIO: Santa Rosa 6055. (4).

Calle Nro. Teléf. Ciudad o Localidad

PROFESION U OCUPACION: Funcionaria

LUGAR: Hospital de Clínicas CARGO: Enfermera (5).

IDEOLOGIA POLITICA: _____ CLASIFICACION: _____

DATOS COMPLEMENTARIOS: _____

Est. Civil [redacted] Cónyuge Hijos

Otros familiares

F52

Fecha	Documentos	076810 ANTECEDENTES A REGISTRAR
1.3.76	0288	Figura como candidata a Suplente de la Comisión Directiva de la Asociación de Funcionarios del Hospital de Clínicas durante el período 1968-1969. Dicha Asociación es de dirigencia izquierdista. Se postula por la lista No. 8. Lema "Nuevas formas de lucha". (E).- (Evaluación A-1).-
7/11/7[illegible]	D.1163	**Se postuló como candidato de la lista Nº8 de tendencia marxista, para integrar las Comisiones Directivas y Fiscales de la Asociación de Funcionarios del Hospital de Clínicas entre los años 1965-1973. Indica (1) al (5). No lleva evaluación. (C).-**

SERVICIO DE INFORMACION DE DEFENSA

Dep. 1

V A R I O S

076811-9

Fs1

Confeccionado el 21.6.77

FOTO

Apellidos GUSTAF LINDAHL

Nombres Goran

Fecha de Nacimiento 26.11.923

Lugar de Nacimiento Stockolmo -Suecia

Est. Civil Casado

Cred. Cívica ..... Céd. Identidad .....

Otros Documentos PP. 72.573702

Ocupación Profesor de Ciencias Políticas -Universidad de Stodkolmo
Periodista -Inter Press Service of Scandinavia

Padre .....

Madre .....

Domicilio Crannitvagen 22, 183, 63 Taby Ciudad Estocolmo

Otros datos: .....

[redacted]

chiesa hnos. - 4 000 - 5/77

FICHA COMPLEMENTARIA

Fs 2

DOCUMENTO		076811 ANTECEDENTES
Fecha	Origen	
31.1.75	212	14.1.75 -Detenido al tenerse información de que un turista de nacionalidad sueca se encontraba realizando entrevistas de caracter político. Inspeccionado el que fuera su alojamiento -Hotel Ermitage- se incautó: un informe titulado "Crónica interna del Golpe. Junio 1973" un análisis de la "Comisión Internacional de Juristas", indices de opinión pública de Gallup y una carta fechada en Estocolmo y firmada por "Weine". Indagado, expresó que llegó al Uruguay el 19 de diciembre p.pdo. siendo el motivo de su viaje de interés profesional dado que dicta una cátedra en la Universidad de Estocolmo, lo cual le exige un estudio de la política de los países y especialmente del Uruguay. El viaje es subvencionado por su Gobierno, debiendo rendir un informe sobre el tema a su regreso. Continuó agregando que anteriormente había visitado nuestro País en los años 1950/59/61/67 y 197 conociendo en todas éstas estadias a varias personalidades políticas y cuenta entre sus obras un libro que fuera editado en el Uruguay por la editorial "Arca", titulado: "Batlle -Fundador de la Democracia". Posteriormente se constata que entró las personas entrevistadas se hallan: José Pedro Cardozo, Dr. Julio María Sanguinetti -quién le hizo entrega del material "Crónica del Golpe"- y diversoas militares. En relación a la carta firmada por "Waine", manifestó que en la misma se le hace una invitación al seminario que se efectuaría una vez que Michelini y José Díaz finalizaran su participació

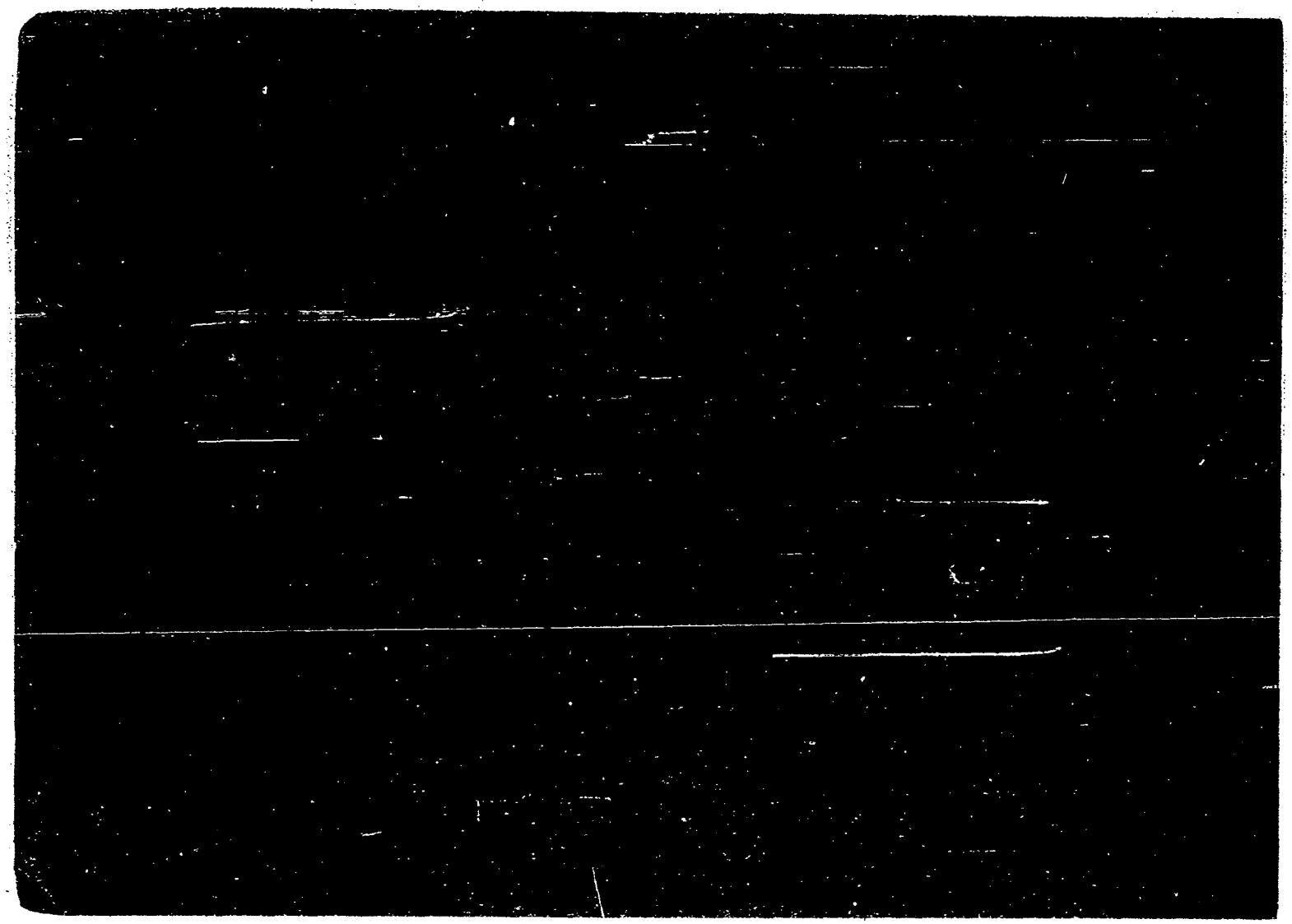

SERVICIO DE INTELIGENCIA
Divición I
(Seguridad)

MINISTERIO DE DEFENSA NACIONAL
SERVICIO DE INFORMACION DE DEFENSA
M/F
076812-7

F51

Sección «A»
Act. Ant. Nac.
Ficha N.º ~~1235~~

Nombres y Apellidos: GUSTAFSON, Astri d,

Fecha de Nacimiento:

Lugar de Nacimiento:
(País - Ciudad o Localidad - etc.)

Cred. Civ.: Serie N.º Ced. Identidad:

Otros documentos:
(Pasaporte - Libreta Enrolam. - etc.)

Foto

Domicilio: Francisco Araucho 1235 apto. 6 416568
(Ciudad o Localidad) (Calle) (N.º) (relef.)

Filiación
- Edad Aparente Color del Cutis
- Color del Cabello Estatura Aproximada
- Complexión Aspecto Social
- Señas particulares

Ficha confeccionada en Montevideo el 21 de marzo de 1962.-

076812

Fs 2

ACTIVIDADES

(1) Laborales: Profesión Estudiante.- Lugar de trabajo .....

Cargo ..... Antigüedad .....

Otras Actividades .....

(2) Políticas: Ideología Cas trista.- Actuación Activista del Centro de la Fac. de Arquitectura.-

Antecedentes .....

Antecedentes familiares .....

(3) Sociales: Estado Civil ..... Religión ..... Figuración .....

Grado Instrucción ..... Lugares que frecuenta .....

(4) Económicas: Situación ..... Capital aprox. ..... Vehículo ..... marca y N.o

Otros datos .....

Datos Complementarios Informe de la Div. I.Seguridad.-

Apreciación Personal Gral. .....

66074

FS1

JUNTA DE COMANDANTES EN JEFE

S. I. D.

E.

076813-5

Dep. I Secc. I

Sub Secc. A/N

Ficha Nº ..... Confec. 4.a.1.a.83

GUTALEK

Apellidos Nombres

DOCUMENTOS: C/C. ..... C/I. .....

Serie Nº Nº Dpto.

OTROS DOC. .....

Pasaporte Lib. Enrol. etc.

NACIMIENTO: .....

Fecha Lugar

DOMICILIO: .....

Calle Nº Teléf. Ciudad o Localidad

PROFESION U OCUPACION: .....

LUGAR: ..... CARGO: .....

IDEOLOGIA POLITICA: ..... CLASIFICACION: .....

DATOS COMPLEMENTARIOS .....

Est. Civil Cónyuge Hijos

.....

Otros familiares

52

Fecha	Documentos	076813 ANTECEDENTES A REGISTRAR
4.1.83	D23460	Es mencionado en Acta Labrada de declaraciones de Cenrado Alcee GYURKOVITS HERBON del 8.5.1972.(Ver página 101).Eval A-1.(ME)

076814-3

25 SET. 1974 FS1

MINISTERIO DE DEFENSA NACIONAL

S. I. D.

Dep. I Secc. I

Sub - Secc. G

Ficha Nro.____ Confec.____

GUSTAVINO — Apellidos

José Santiago — Nombres

DOCUMENTOS: C/C.____ (Serie / Nro.) C/I.____ (Nro. / Dpto.)

OTROS DOC. ____ (Pasaporte / Lib. Enrol. / etc.)

NACIMIENTO: ____ (Fecha / Lugar)

DOMICILIO: ____ (Calle / Nro. / Telél. / Ciudad o Localidad)

PROFESION U OCUPACION: Empleado

LUGAR: Zoológico I.M.deM. **CARGO:** ____

IDEOLOGIA POLITICA: ____ **CLASIFICACION:** Del.del Zoo. ante ADECOM

DATOS COMPLEMENTARIOS: ____ (Est. Civil / Conyuge / Hijos)

____ (Otros familiares)

F52

Fecha	Documentos	076814 ANTECEDENTES A REGISTRAR
15.8.73	2365	Figura en información obtenida en interrogatorios realizados a detenidos gremiales en la E.A.y S. (K)
14.4.78	- - -	-Se contestó en Memo.(A) No. 471/78 para la ESEDENA.(PP).-

EXTREMISTA

Fs1

JUNTA DE COMANDANTES EN JEFE

S. I. D.

676815-0

Dep. I Secc. I

Sub Secc. A/N

Ficha Nº ..... Confec. 11.3.82

GUSSO GONZALEZ — Andrés

Apellidos — Nombres

DOCUMENTOS: C/C BNA-34227 C/I. .....

Serie Nº Nº Dpto.

OTROS DOC. .....

Pasaporte Lib. Enrol. etc.

NACIMIENTO: .....

Fecha Lugar

DOMICILIO: Lavalleja .....

Calle Nº Teléf. Ciudad o Localidad

PROFESION U OCUPACION: .....

LUGAR: ..... CARGO: .....

IDEOLOGIA POLITICA: ..... CLASIFICACION: .....

DATOS COMPLEMENTARIOS: .....

Est. Civil Cónyuge Hijos

.....

Otros familiares

[redacted]

F52

Fecha	Documentos	076815 ANTECEDENTES A REGISTRAR
16.02.82	D. 5757/ 26	-Figura en una relacion de la Corte Electoral, de ciudadanos inscriptos en el Registro Civico Nacional, que se encuentran comprendidos en el Art. 1, Literal "B" del Acto Institucional No. 4, con prohibicion de ejercer el derecho de voto. (Procesados por delitos de "Lesa Nacion").EVALUACION A-1(VL) Indica ( ) ( )
~~16.02.82~~	~~D.6004/81/~~	~~-Se encuentra comprendido en el Art.1o. literal b) del Acto Institucional No.4,por haber sido procesado el / / por los delitos previstos en.~~ ~~C.P.M.~~ ~~C.P.U.~~ ~~EVALUACION A-1 (LA)~~

SERVICIO DE INFORMACION DE DEFENSA
Dep. 1

076816-8

F51

Confeccionado el 22.10.71

VARIOS

FOTO

Apellidos GUTEMAN

Nombres Jorge

Fecha de Nacimiento

Lugar de Nacimiento

Est. Civil

Cred. Cívica Céd. Identidad

Otros Documentos

Ocupación

Padre

Madre

Domicilio Brecha 574 Ciudad

Otros datos

FICHA COMPLEMENTARIA

F52

DOCUMENTO		076816 ANTECEDENTES
Fecha	Origen	
23.9.71	79/78	-Recibe publicaciones de Budapest.-(E)

SERVICIO DE INFORMACION DE DEFENSA
Dep. 1

0768176

F51

Confeccionado el 23.10.71

VARIOS

FOTO

Apellidos GUTERRING

Nombres Milkos

Fecha de Nacimiento

Lugar de Nacimiento

Est. Civil

Cred. Cívica Céd. Identidad

Otros Documentos

Ocupación

Padre

Madre

Domicilio Reconquista 519 Ap. 701 Ciudad

Otros datos [redacted]

FICHA COMPLEMENTARIA

152

DOCUMENTO		076817 ANTECEDENTES
Fecha	Origen	
23.9.71	79/78	-Recibe publicaciones de Budapest.-(E)

SERVICIO DE INTELIGENCIA

Dep. 1 (Seguridad)

Sección

MINISTERIO DE DEFENSA NACIONAL
SERVICIO DE INFORMACION DE DEFENSA
FICHA N.º 076818 M/F

Foto

Apellidos GUTIERREZ CHARQUERO

Nombres José.-

Fecha de Nacimiento:

Lugar de Nacimiento:

Cred. Civ.: Ced. Identidad:

Prontuario: F. Confiel:

Padre:

Madre:

Domicilio: Canelones 2622 Ap.2. Ciudad: Montevideo.-

Otros datos (Documentos y señas personales)

66628

MINISTERIO DE DEFENSA NACIONAL 076819-2 Fs1

S. I. D.

Dep. I 13.6.75 Secc. I

Sub - Secc. G

Ficha Nro. ____ Confec. ____

GUTERELO ARGUI — Apellidos

Gaspar — Nombres

DOCUMENTOS: C/C ____ Serie ____ Nro. ____ C/I. ____ Nro. ____ Dpto. ____

OTROS DOC. ____ Pasaporte ____ Lib. Enrol. ____ etc.

NACIMIENTO: ____ Fecha ____ Lugar ____

DOMICILIO: ____ Calle ____ Nro. ____ Teléf. ____ Dpto. MONTEVIDEO Ciudad o Localidad

PROFESION U OCUPACION: Bancario

LUGAR: ____ CARGO: ____

IDEOLOGIA POLITICA: ____ CLASIFICACION: Activista - AEBU

DATOS COMPLEMENTARIOS: ____ Est. Civil ____ Conyuge ____ Hijos ____

____ Otros familiares

f52

Fecha	Documentos	076819 ANTECEDENTES A REGISTRAR
26.I.74	D. 2832	Fue declarado cesante en julio de 1969 a raíz de los conflictos bancarios, y a partir del 15 de enero de 1972 prosigue percibiendo su sueldo como si permaneciera activo.- #-(por Convenio).- Evaluación 2.-(I).-

076820-0 Fs 1

SERVICIO DE INFORMACION DE DEFENSA

Dep. 1

Confeccionado el 13.11.71

V A R I O S

FOTO

Apellidos GUTERMAN

Nombres Jorge

Fecha de Nacimiento

Lugar de Nacimiento

Est. Civil

Cred. Cívica Céd. Identidad

Otros Documentos

Ocupación

Padre

Madre

Domicilio Brecha 574 Ciudad

Otros datos

FICHA COMPLEMENTARIA

52

DOCUMENTO		076820 ANTECEDENTES
Fecha	Origen	
14.9.71	79/77	-Recibe publicaciones de Hungfia.-(E)

SERVICIO DE INTELIGENCIA
División I
(Seguridad)

MINISTERIO DE DEFENSA NACIONAL
SERVICIO DE INFORMACION DE DEFENSA
M / F
076821-87

Fs1

Sección -A-
Act. Ant, Nac.
Ficha N.º ~~4888~~.

Nombres y Apellidos: GUTFRAND, Wolf.-

Fecha de Nacimiento: .....

Lugar de Nacimiento: .....
(País - Ciudad o Localidad - etc.)

Foto

Cred. Civ.: Serie ..... N.º ..... Ced. Identidad: .....

Otros documentos: .....
(Pasaporte - Libreta Enrolam. - etc.)

Domicilio: .....
(Ciudad o Localidad) (Calle) (N.º) (Telef.)

Filiación

Edad Aparente ..... Color del Cutis .....

Color del Cabello ..... Estatura Aproximada .....

Complexión ..... Aspecto Social .....

Señas particulares .....

.....

Ficha confeccionada en Montevideo, el 4 de junio de 1962.-

076821

ACTIVIDADES

(1) Laborales: Profesión Médico.- Lugar de trabajo .....

Cargo ..... Antigüedad .....

Otras Actividades .....

.....

(2) Políticas: Ideología Castrista.- Actuación .....

Antecedentes Firmante declaración profesionales universitarios apoyo a Cuba.-

Antecedentes familiares .....

(3) Sociales: Estado Civil ..... Religión ..... Figuración .....

Grado Instrucción ..... Lugares que frecuenta .....

(4) Económicas: Situación ..... Capital aprox. ..... Vehículo ..... marca y N.o

Otros datos Informe de la Div. I.- Seguridad.-

Datos Complementarios .....

Apreciación Personal Gral. .....

.....

.....

F3

FICHA COMPLEMENTARIA

Documento		076821 ANTECEDENTES
Fecha	Origen	
13.8.77	Doc. 0834	Año 1962-Firmante de un manifiesto de Profesionales Universitarios ante la situación Cubana. Eval. A-2 (BB).-

SERVICIO DE INFORMACION DE DEFENSA

Dep. 1

076822-6

Fs1

Confeccionado el 21 ABR. 1975

V A R I O S

FOTO

Apellidos GUTFRAIN FELDMAN

Nombres Jorge Ernesto

Fecha de Nacimiento 20 años en 1974.

Lugar de Nacimiento Uruguay

Est. Civil Casado (1) Soltero

Cred Cívica ..... Céd. Identidad 1.098.399 (2)

Otros Documentos .....

Ocupación Estudiante de la Facultad de Ciencias Economicas y Empleado en el Deposito No.14 del Mercado Modelo. (3)

Padre Wolf (4)

Madre Sima (5)

Domicilio Estomba Nro. 3676 Ciudad Montevideo.-

Avda. Gral.Rivera No.4733 (1975) (6)

Otros datos .....

Conyugue: Laura Esther QUEIRUGA (7)

Imp. CHIESA Hnos. Ltda. 10.000 - 12 - 73

A52

FICHA COMPLEMENTARIA

DOCUMENTO		076822 ANTECEDENTES
Fecha	Origen	
7.5.74 JPM PD 07.00	Doc. 0971 a 09.00	- Detenido el 30/4/74 conjuntamente con otras dos personas cuando participaba de una manifestación relámpago con volantes agraviantes contra las FF.AA y contra las Medidas Prentas de Seguridad. Agredieron a un funcionario Policial con piedras que estaba en la zona.- Comprobado su disvinculación con los hechos fué puesto en libertad.-(SS)-
31.10.81	----------	Se contestó Memo. (A) Nº 2149/981 para el Dpto. III/(POE)/SID. (MS)
26.7.83	26314/ 1789	- 1981/1978: En información referente al P.C. obtenida por el Depto.III/S.ID. en éste período se establece: Marzo/1977: Según declaraciones de los detenidos Alberto ALMADA TEJERA, Washington Alfredo BERMUDEZ SANTOS, y el causante, se logró establecer los detalles de una reunión realizada en Mayo/73 en la Embajada de la República Democrática Alemana. Eval A-2 (BR).-
29.8.83.	0876/79 Pág.05	Indica IDEM. Doc.0971/74, Aportando que en dicha oportunidad fue detenido junto a su Novia Laura Esther QUEIRUGA CONTI, en la intersección de la Avda. Agraciada y Emilio Romero. 14.6.970: El causante conjuntamente con otros estudiantes de Secundaria, en horas de la noche de la citada

///...

FECHA	DOCUMENTOS	076822 ANTECEDENTES A REGISTRAR F53
	...///	fecha, penetraron al Local del Liceo Nº15, por las azoteas y violentaron una puerta de acceso al mismo. En el Interior del local pintaron leyendas contras la intervención en Secundaria y también contra algunos Profesores e Interventores Por orden del Sr. Juez Letrado de Menores de 1er. Turno, fue entregado a sus padres.-Eval.A-2.-(FE) Indica (1) al (7

MINISTERIO DE DEFENSA NACIONAL
S. I. D.

076823-4

F51

Dep. I 5.11.74 Secc. I
Sub - Secc. G
Ficha Nro.____ Confec.____

GUTFRAIND _____
Apellidos

_____
Nombres

DOCUMENTOS: C/C._____ C/I._____
Serie Nro. Nro. Dpto.

OTROS DOC. _____
Pasaporte Lib. Enrol. etc.

NACIMIENTO: _____
Fecha Lugar

DOMICILIO: Rivera 4733 Dpto. MONTEVIDEO
Calle Nro. Teléf. Ciudad o Localidad

PROFESION U OCUPACION: Estudiante

LUGAR: Liceo 15º A CARGO: _____

IDEOLOGIA POLITICA: Pro-tupamaro- UJC CLASIFICACION: Agitador

DATOS COMPLEMENTARIOS: [illegible]
Est. Civil Conyuge Hijos

_____
Otros familiares

F52

Fecha	Documentos	076823 ANTECEDENTES A REGISTRAR
8.10.73	D. 3216	Agitador, asambleísta, propagandista, Pre-tupamaro de la U.J.C., de constante militancia.- Evaluación B-2.-(I).-
	DNII	-Se contestó C.H.C.P. Nº 703 SEC. 11a. MDEO. del 5/2/79 a nombre de GUTFRAIND FEDLMAN, Ricardo Mario, que puede tratarse de la misma persona.-

Fecha confeccionada 1/6/75

FS1

MINISTERIO DE DEFENSA NACIONAL

S. I. D.

076824-2

Dep. 1 Sec. 1

Sub - Secc. A/N

Ficha Nro._____ Confec._____

GUTFRAIND FELDMAN (1) Jorge.

Apellidos Nombres

DOCUMENTOS: C/C._____ C/I._____

Serie Nro. Nro. Dpto

OTROS DOC. _____

Pasaporte Lib. Enrol. etc.

NACIMIENTO:_____

Fecha Lugar

DOMICILIO:_____

Calle Nro. Telef. Ciudad o Localidad

PROFESION U OCUPACION:_____

LUGAR: _____ CARGO:_____

IDEOLOGIA POLITICA:_____ CLASIFICACION:_____

DATOS COMPLEMENTARIOS:_____

Est. Civil Cónyuge Hijos

Otros familiares

f52

Fecha	Documentos	076824 ANTECEDENTES A REGISTRAR
1/6/73	ULTIMA HO RA)	Dicho Diario entrevistó al menc ionado junto con LATORRE LOPEZ Raúl con motivo del Festival Mundial de la Juventud y los Estudiantes que se realizará del 28 de Julio al 5 de Agosto del corriente año en la Ciudad de Berlín República Democrática Alemana. Los mencionados son integrantes del Comité Preparatorio instalado en nuestro país.(I).
13.1.78	Doc.063	-Figura en una relación de movimientos de altas y bajas de detenidos en el ámbito de la Armada.Por resolución N°641/ 77 del Juez Militar de Ins.de 3er.Turno a cargo de 5to.Turno, se ha dispuesto la clausura de procedimientos al mencionado, quedando sin efecto su situación de "Libertad Emplazada".Estaba bajo control de la Prefectura Nacional Naval. (F.S.M.)(MM).-Indica (1)

EXTREMISTA

Fc1

JUNTA DE COMANDANTES EN JEFE

Dep. I Secc. I

S. I. D. 076825-9 Sub Secc. A/N

Ficha N.° ..... Confec. 24/8/83

GUTFRAND — Jorge (a)"EL JUDIO"

Apellidos — Nombres

DOCUMENTOS: C/C. ..... Serie ..... N.° ..... C/I. ..... N.° ..... Dpto.

OTROS DOC. .....

Pasaporte — Lib. Enrol. — etc.

NACIMIENTO: .....

Fecha — lugar

DOMICILIO: .....

Calle — N.° — Teléf. — Ciudad o localidad

PROFESION U OCUPACION: .....

LUGAR: ..... CARGO: .....

IDEOLOGIA POLITICA: ..... CLASIFICACION: G.A.U.

DATOS COMPLEMENTARIOS: .....

Est. Civil — Cónyuge — Hijos

.....

Otros familiares

Fecha	Documentos	076825 ANTECEDENTES A REGISTRAR F 52
24/8/83	29314/0310	1970/73: En informaciones referentes al G.A.U. obtenidas por el Dpto. III del S.I.D. en este período se establece: - Fue integrante de la direccion del G.A.U. en Secundaria 1973/75:/ Integrante del Núcleo de Ciencias Económicas. Eval. A-2 (TL).-
13.2.84	0889/79 Pág. 15	Indica Idem al Documento Nº29314.¿ Eval:A-2(AD)

-. VARIOS ANTECEDENTES NEGATIVOS. [redacted]

SERVICIO DE INTELIGENCIA
MINISTERIO DE DEFENSA NACIONAL
SERVICIO DE INFORMACION DE DEFENSA

M/F

IA 0117-9108

FOTO

Fecha 1-III-950.- 076826-7

Ficha N.º 154

Nombre Gutfreind Platner Wolf

Nacionalidad

Profesión o actividad

Lugar de nacimiento

Documentos que posee

Domicilio Río Negro 1139 Teléf.

FILIACION

Edad aparente 23 años color del

cutis de los cabellos

estatura aspecto social

señas particulares

[redacted]

076826

Fs 2

Fecha	Contenido
11-III-50	Sec.III-G.Doc.2 Act.5

Lugares donde frecuenta .....

afiliado a .....

actividad política y donde actúa

Antecedentes policiales .....

vehículos que posee o que guía

nombre y número de

personas que forman su familia .....

DATOS COMPLEMENTARIOS

El interente del grupo de detenidos a causa del desorden manifestado en momento de depositarse una ofrenda floral por el Sr.Edward Miller, en el monumento al Gral.Artigas, sito frente al Banco de la República.-

2.500 15-IV-50

JUNTA DE COMANDANTES EN JEFE
S. I. D.

EXTREMISTA

076827-5

Dep. I Secc. I
Sub Secc. A/N
Ficha No. ..... Confec. ....

GUTIERREZ
Apellidos ..... Nombres .....

DOCUMENTOS: C/C. ..... **C/I.** .....
Serie No. No. Dpto.

OTROS DOC. .....
Pasaporte Lib. Enrol. etc.

NACIMIENTO: .....
Fecha Lugar

DOMICILIO: .....
Calle No. Teléf. Ciudad o Localidad

PROFESIÓN U OCUPACIÓN: Secc. Talleres de CSE

LUGAR: ..... **CARGO:** .....

IDEOLOGÍA POLÍTICA: ..... **CLASIFICACIÓN:** PCR

DATOS COMPLEMENTARIOS .....
Est. Civil Cónyuge Hijos

.....
Otros familiares

FECHA	DOCUMENTOS	076827 ANTECEDENTES A REGISTRAR 152
17/5/83	26057/453	=1971/1978: En información referente al PCR obtenida por el Dpto. III/SID en éste período el causante figura en la misma, sin aportar otros datos. Eval: A-2. (R)

076828-3

Fs1

JUNTA DE COMANDANTES EN JEFE

S. I. D.

Dep. I Secc. I

Sub Secc. A/N

Ficha No. ..... Confec. 22.7.8:

GUTIERREZ ....
Apellidos Nombres

DOCUMENTOS: C/C. ..... **C/I.** .....
Serie No. No. Dpto.

OTROS DOC. .....
Pasaporte Lib. Enrol. etc.

NACIMIENTO: .....
Fecha Lugar

DOMICILIO: .....
Calle No. Teléf. Ciudad o Localidad

PROFESIÓN U OCUPACIÓN: ODONTOLOGO

LUGAR: ..... **CARGO:** .....

IDEOLOGÍA POLÍTICA: ..... **CLASIFICACIÓN:** P.3.

DATOS COMPLEMENTARIOS .....
Est. Civil Cónyuge Hijos

.....
Otros familiares

FECHA	DOCUMENTOS	076828 ANTECEDENTES A REGISTRAR
22.7.83	26314/ 1683	-1971/1978:En información referente al P.C. obtenida por el Depto.III/S.I.D. en éste período se establece: Marzo/77:Según declaraciones de Saúl ZALKIND,contribuía N$10.oo para el Partido Comunista,le cobraba ZALKIND en 8 de Octubre casi Cla y.Eval A-2.(BR).

SERVICIO DE INFORMACION DE DEFENSA

Dep. 1

076829-1

Fs 9

Confeccionado el 23 MAYO 1974

V A R I O S

FOTO

Apellidos GUTIERREZ

Nombres

Fecha de Nacimiento

Lugar de Nacimiento

Est. Civil

Cred Cívica Céd. Identidad

Otros Documentos

Ocupación

Padre

Madre

Domicilio GUAZIOLA 5550 Ciudad

Otros datos

Imp. CHIESA Hnos. Ltda. 10.000 - 12 - 73

Fs2

FICHA COMPLEMENTARIA

DOCUMENTO		076829 ANTECEDENTES
Fecha	Origen	
11.IX.73	Dec. 2857	-Figura en una relación de nombres y direcciones incautada al ex-senador Zelmar Michelini y ex-senador Enrique Erro.- (UU)

SERVICIO DE INFORMACION DE DEFENSA

Dep. 1

076830-9

Fs1

Confeccionado el 25 MAR. 1974

V A R I O S

FOTO

Apellidos GUTIERREZ

Nombres

Fecha de Nacimiento

Lugar de Nacimiento

Est. Civil

Cred. Cívica Céd. Identidad

Otros Documentos

Ocupación Dr.

Padre

Madre

Domicilio Ciudad

Otros datos

Imp. CHIESA Hnos. Ltda. 10.000 - 12 - 73

FICHA COMPLEMENTARIA

152

DOCUMENTO		076830 ANTECEDENTES
Fecha	Origen	
19.2.74.	Doc. 0301 (EV.C.3)	- Se reune conjuntamente con el Dr.MARTINEZ,enfer.REAL,enfer.CARDOZO,Dr. FUKSBRAUNER,Dentista Raúl GANDINI y obreros en el cuarto de guardia del médico de la Planta de Combustibles de ANCAP en La Teja.- (W)
4.1.73.	Doc.44.99.	-Indica lo mismo que el documento anterior.-Evol.F-6.

MINISTERIO DE DEFENSA NACIONAL 076830

S. I. D.

11 JUN. 1974 53

Dep. I Secc. I

Sub - Secc. G

Ficha Nro.____ Confec.____

GUTIERREZ _____

Apellidos Nombres

DOCUMENTOS: C/C.____ Serie Nro. C/I.____ Nro. Dpto.

OTROS DOC. ____ Pasaporte Lib. Enrol. etc.

NACIMIENTO: ____ Fecha Lugar

DOMICILIO: ____ Calle Nro. Teléf. Ciudad o Localidad

PROFESION U OCUPACION: Dr.

LUGAR: ANCAP **CARGO:** ____

IDEOLOGIA POLITICA: ____ **CLASIFICACION:** ____

DATOS COMPLEMENTARIOS: ____ Est. Civil Conyuge Hijos

Otros familiares

54

Fecha	Documentos	076830 ANTECEDENTES A REGISTRAR
5/7/73	1836	Sería posible enlace en las reuniones que se realizarían en las oficinas de ANCAP (La Teja). (K)

MINISTERIO DE DEFENSA NACIONAL

S. I. D.

3768317

Fs/ 4 OCT. 1974

Dep. I Secc, I

Sub - Secc. G

Ficha Nro.____ Confec.____

GUTIERREZ

Apellidos Nombres

DOCUMENTOS: C/C.____ C/I.____

Serie Nro. Nro. Dpto.

OTROS DOC. ____

Pasaporte Lib. Enrol. etc.

NACIMIENTO: ____

Fecha Lugar

DOMICILIO: ____

Calle Nro. Teléf. Ciudad o Localidad

PROFESION U OCUPACION: Empleado

LUGAR: CAMPOMAR CARGO: ____

IDEOLOGIA POLITICA: ____ CLASIFICACION: ____

DATOS COMPLEMENTARIOS: ____

Est. Civil Conyuge Hijos

Otros familiares

F52

Fecha	Documentos	076831 ANTECEDENTES A REGISTRAR
15.8.73	2365	Figura en información obtenida en interrogatorios realizados a detenidos gremiales en la E.A.y S. (K)

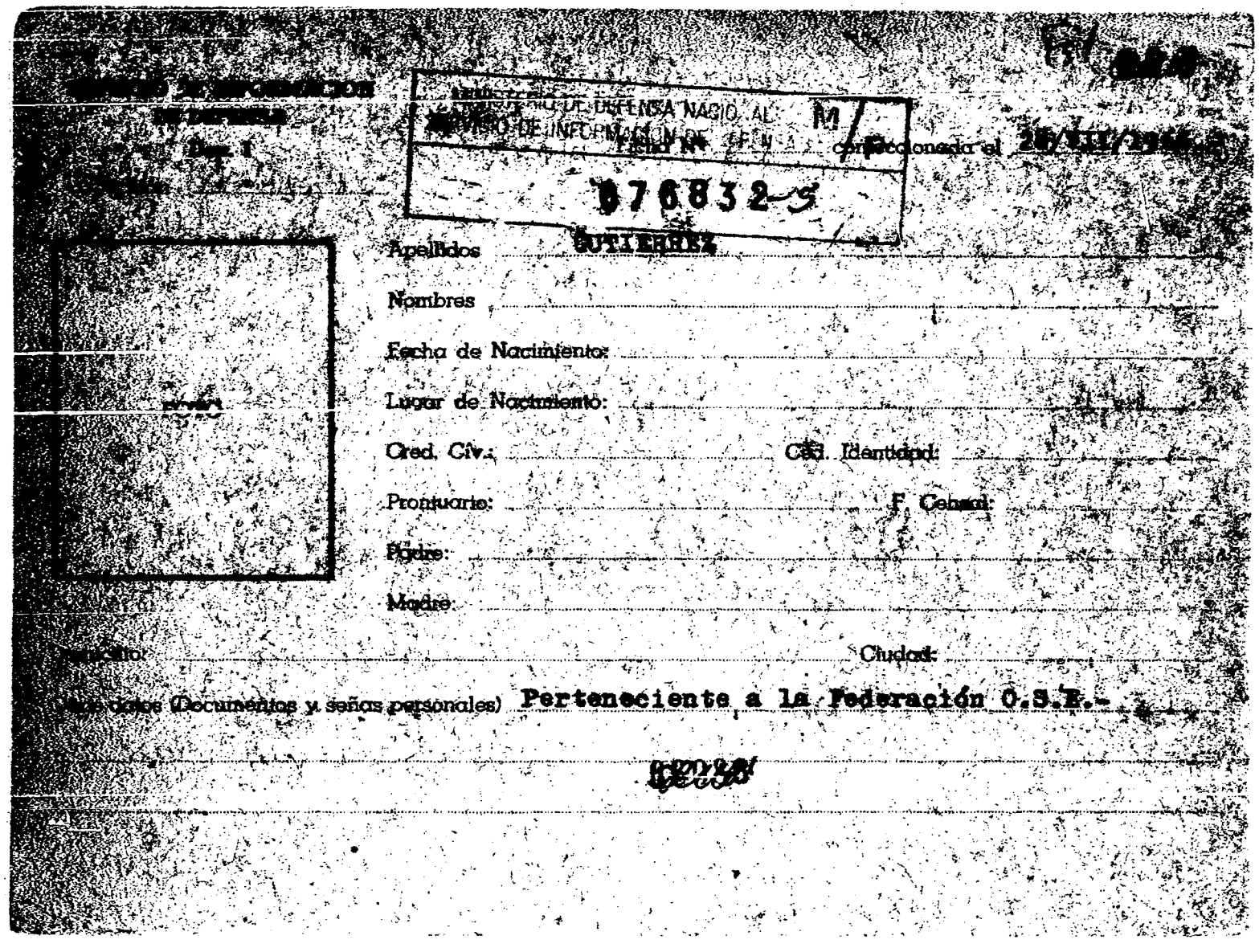

[illegible] DE INFORMACION
DE DEFENSA
Dep. I

MINISTERIO DE DEFENSA NACIONAL
SERVICIO DE INFORMACION DE DEFENSA

Ficha Nº 076832-5 confeccionada el [illegible]

Apellidos GUTIERREZ

Nombres

Fecha de Nacimiento:

Lugar de Nacimiento:

Cred. Civ.: Ced. Identidad:

Prontuario: F. Censal:

Padre:

Madre:

Domicilio: Ciudad:

Otros datos (Documentos y señas personales) Perteneciente a la Federación O.S.E.-

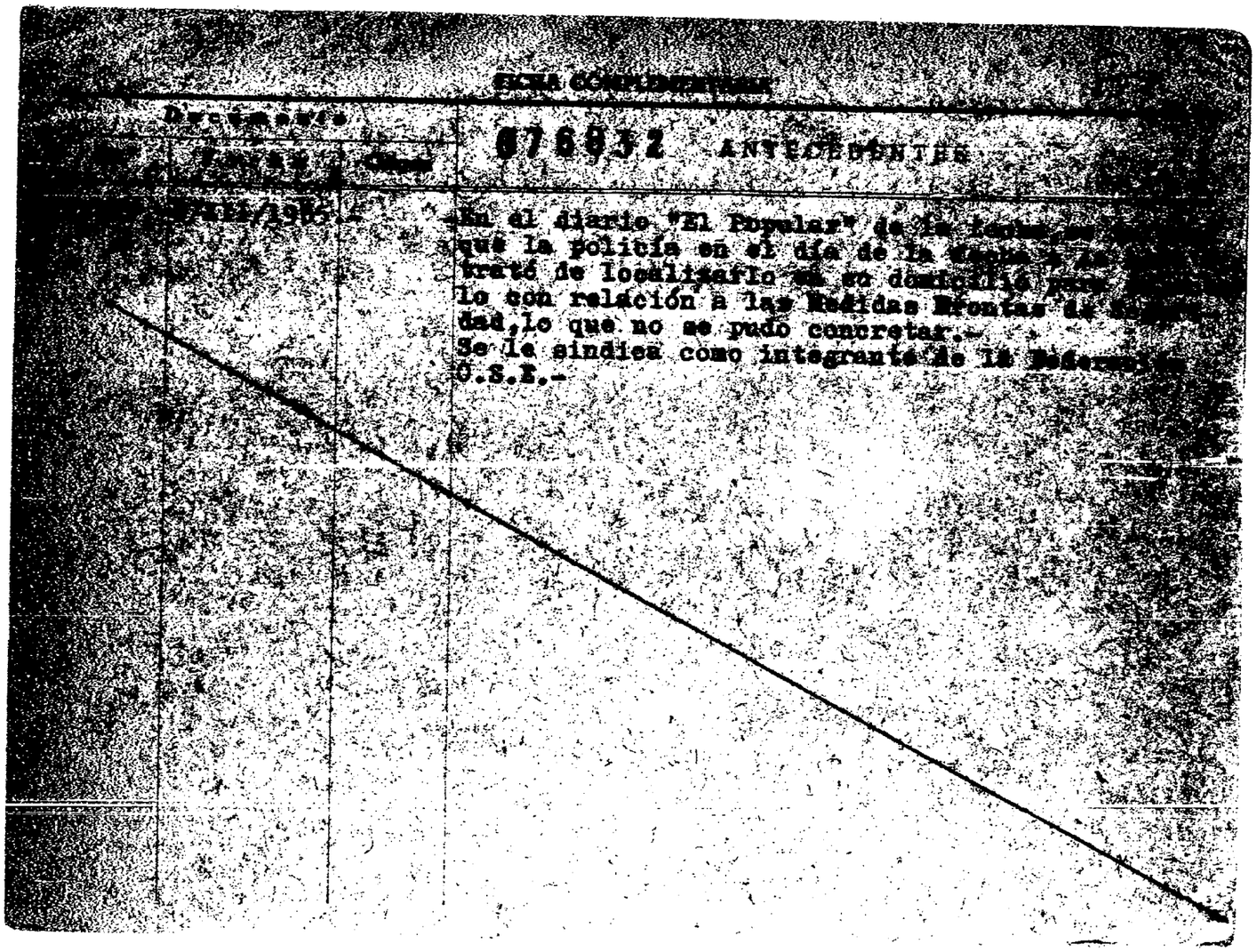

FICHA COMPLEMENTARIA

Documento			076832 ANTECEDENTES
[illegible]	[illegible]	[illegible]	
[illegible]	[illegible]/1965.-		En el diario "El Popular" de la fecha [illegible] que la policía en el día de la fecha [illegible] trató de localizarlo en su domicilio para [illegible] lo con relación a las Medidas Prontas de [illegible] dad, lo que no se pudo concretar.- Se le sindica como integrante de la Federación O.S.E.-

FICHA CONFECCIONADA EL 10/IV/972.-

076833-3

PE F51

Dep. I Secc. I

Sub-Secc. A/N

Ficha Nro..... Confec. .....

MINISTERIO DE DEFENSA NACIONAL
S. I. D.

GUTIERREZ. .....
Apellidos Nombres

DOCUMENTOS: C/C. ..... C/I. .....
Serie Nro. Nro. Dpto.

OTROS DOC. .....
Pasaporte Lib. Enrol. etc.

NACIMIENTO: .....
Fecha Lugar

DOMICILIO: .....
Calle Nro. Teléf. Ciudad o Localidad

PROFESION U OCUPACION: Secretaria de la "EMBAJADA DE BRASIL".-

LUGAR: ..... CARGO: .....

IDEOLOGIA POLITICA: ..... CLASIFICACION: .....

DATOS COMPLEMENTARIOS: SOLTERA. .....
Est. Civil Cónyuge Hijos

.....
Otros familiares

Fs 2

Fecha	Documentos	076833 . ANTECEDENTES . A REGISTRAR
22/XII/72.-	79-9.-	Sería la que Planificó y Organizó el Secuestro de DIAZ GOMIDE.-(LL).-

076834-1

Fs 1

JUNTA DE COMANDANTES EN JEFE

S. I. D.

G.

Dep. I Secc. I

Sub Secc. A/N

Ficha Nº ..... Confec. 22.12.81

GUTIERREZ PEREZ ..... Abel .....
Apellidos Nombres

DOCUMENTOS: C/C ..... C/I. .....
Serie Nº Nº Dpto.

OTROS DOC. .....
Pasaporte Lib. Enrol. etc.

NACIMIENTO: .....
Fecha Lugar

DOMICILIO: .....
Calle Nº Teléf. Ciudad o Localidad

PROFESION U OCUPACION: .....

LUGAR: ..... CARGO: .....

IDEOLOGIA POLITICA: ..... CLASIFICACION: .....

DATOS COMPLEMENTARIOS: ..... [redacted] .....
Cónyuge Est. Civil Hijos

.....
Otros familiares

F52

Fecha	Documentos	076834 ANTECEDENTES A REGISTRAR
17.9.81.	Doc.7943	Figura con el Nro.16 en la Comisión Directiva por la Lista Nro.4, (la más representativa del Funcionariado Portuario) en las futuras elecciones de la Asociación de Funcionarios Portuarios.- Según Informe elavorado con fecha 30.5.79.- Eval.A-3.-(FE)

Im· ·al 71

076835-8

Fs1

MINISTERIO DE DEFENSA NACIONAL
S. I. D.

Dep. I Secc. I
Sub-Secc. G
Ficha No..... Confe 21/1/69

GUTIERREZ Adalberto
Apellidos *Nombres*

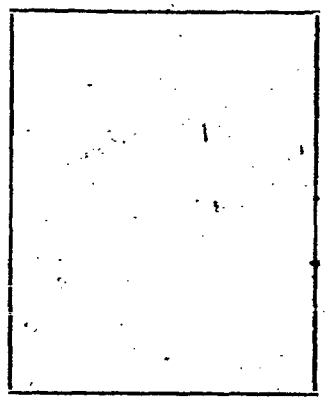

DOCUMENTOS: C/C..... C/I.....
Serie *N.o* *No* *Dpto.*

OTROS DOC.:.....
Pasaporte *Lib. Enrol.* *etc.*

NACIMIENTO: .....
Fecha *Lugar*

DOMICILIO: .....
Calle *No* *Telef.* *Ciudad o Localidad*

PROFESION U OCUPACION: .....

LUGAR:..... **CARGO**.....

IDEOLOGIA POLITICA..... **CLASIFICACION**.....

DATOS COMPLEMENTARIOS .....
Est. Civil *Conyuge* *Hijos*

.....
Otros familiares

52

FECHA	DOCUMENTOS	076835 ANTECEDENTES A REGISTRAR
6/11/61	BM 11/12 Pág. 15	Usé de la palabra en asamblea de la Federación Autónoma de la carne.-

076836-6

FS1

SERVICIO DE INFORMACION DE DEFENSA

Dep. 1

Confeccionado el 29/08/79

V A R I O S

FOTO

Apellidos GUTIERREZ OLAZABAL

Nombres Adalberto

Fecha de Nacimiento

Lugar de Nacimiento

Est. Civil

Cred. Cívica Céd. Identidad

Otros Documentos

Ocupación Empleado de Comp. Canelones S.Lucía

Padre

Madre

Domicilio Cuba 4181 Ciudad

Otros datos:

Fs 1

FICHA COMPLEMENTARIA

DOCUMENTO		076836 ANTECEDENTES
Fecha	Origen	
31/05/79 P.D. de 6	Doc.0615 a 6 DNII	13/05/79:En el día de ayer personal de la DNII concurrió a su domicilio para realizar una inspección por encontrarse presumiblemente, involucrado en relación a anónimos enviados al Directorio de la Compañía Canadones S.Lucía.Es de hacer notar que la misma no se llevó a cabo por no encontrarse morador alguno.- (i).
	11941 / 82 PAG.2472	- POSEE ANTECEDENTES EN EL CO.NA.E- EVAL - A - 1.C (D) INDICA ( ) ( ) ( )

31/2/84

J. C. J. 076830

Dpto. 1

Apellidos GUTIERREZ

Nombres ADALBERTO

Documentos: Afiliado al P.C. No. 24775

Ant, Secc: A B C D E G V

☐ ☐ ☐ ☐ ☐ ☐ ☐

Secreto

F54

076836 **ANTECEDENTES**

8-1-76.- Doc. 0001/76.- (UU) EVAL. B-2

Nac.: - - -

Edad: 24 años

F.Ingreso: 23-12965

Dom.: Cuba 4181

Doc.: BSA 07210

Ocup.: Conductor. Sta. Lucía.

Ficha confeccionada el 14/5/73 076837-4

E F51

MINISTERIO DE DEFENSA NACIONAL
S. I. D.

Dep. 1 Sec. 1
Sub-Secc. A/N
Ficha Nº____ Confec.____

GUTIERREZ — Apellidos
Adinson Lucas — Nombres

DOCUMENTOS: C/C.____ (Serie / Nro.) C/I.____ (Nro. / Dpto.)

OTROS DOC. ____ (Pasaporte / Lib. Enrol. / etc.)

NACIMIENTO: ____ (Fecha / Lugar)

DOMICILIO: ____ (Calle / Nro. / Teléf. / Ciudad o Localidad)

PROFESION U OCUPACION: ____

LUGAR: ____ **CARGO:** ____

IDEOLOGIA POLITICA: ____ **CLASIFICACION:** [illegible]

DATOS COMPLEMENTARIOS: ____ (Est. Civil / Cónyuge / Hijos)

____ (Otros familiares)

052

Fecha	Documentos	076837 ANTECEDENTES A REGISTRAR
31/1/73 Pag.30	D.240 P.P.I. E.M.G.E.	-Es detenido por declaraciones de personas detenidas e infor mes en poder de las FF.CC.- ( ). Puesto a disposición de la J.Militar.- (H).

FS1

MINISTERIO DE DEFENSA NACIONAL

S. I. D.

CIVIL Y GOBIERNO

076838-2

Dep. I Secc. I

Sub-Secc. C

Ficha Nº ..... Confec. 15/6/72

GUTIERREZ ADOLFO BENITO (1)

Apellidos Nombres

DOCUMENTOS: C|C ..... C|I .....

Serie Nº Nº Dpto.

OTROS DOC.: .....

Pasaporte Lib. Enrol. etc.

NACIMIENTO: .....

Fecha Lugar

DOMICILIO: Ituzaingo 625 119 RIVERA

Calle Nº Telef. Ciudad o Localidad

PROFESION U OCUPACION: Ing. Agr.

LUGAR: INTENDENCIA **CARGO** INTENDENTE

IDEOLOGIA POLITICA ..... **CLASIFICACION** BLANCO

DATOS COMPLEMENTARIOS .....

Est. Civil Conyuge Hijos

otros familiares

Fs2

FECHA	DOCUMENTOS	076838 ANTECEDENTES A REGISTRAR
Nov.71 1971		Candidato a Intendente por Rivera en la lista 504 del Mov. de Rocha.-(II) Electo Intendente por el Dpto. de Rivera período 1971/76.-(II)
17/6/74	Doc.1646	El diario "La Palabra" de Rivera ha publicado una serie de artículos en los que acusa a su Intendencia de un negociado de ganado, y el entregar carne en mal estado a la población.Documentando una serie de irregularidades en el suministro de carne a las carnicerías por parte de la Intendencia.Este designó una Comisión Investigadora con amplias facultades con el fin de deslindar responsabilidades.-(II)
18/8/81	Doc.7081	1. "EL DIA". 18/8/81.- Por Resolución del Poder Ejecutivo fue designado para ocupar el cargo de 29°. titular del Consejo de Estado por el período 81-85, siendo el suplente el Prof.Atanasildo Viera. (VM).
2/9/81	- - - -	-Memos. (A) No 1547/81 a O.C.O.A. y 1618/81 al Dpto.II/E.M.E.(PI
31/10/81	Doc.9145	145."LA DEMOCRACIA" 23/10/81.En la edición de la fecha se publica una carta abierta fechada en Rivera el 18/9/81 firmada por Daniel García Pachiarotti, en la que le hace notar su ausencia entre los compatriotas que fueron a saludar a "Wilson" en la oportunidad que fue invitado a Porto Alegre por la Asamblea Legislativa de Río Grande Do Sul a dar una conferencia. Asimismo le reprocha el haber permanecido en el cargo de Intendente de Rivera trás los hechos del 73, como asimismo le menciona el hecho de haber sido designado 2do.Vice Presidente del Consejo

...///

FECHA	DOCUMENTOS	GUTIERREZ 07683.8 ANTECEDENTES A REGISTRAR ADOLFO BENITO 83
	...///	de Estado,por lo que considera, vuelve a usurpar un cargo al cuál se llega por la decisión del Pueblo y no por decisión propia. Al finalizar su carta advierte sobre el juicio que deberá enfrentar el causante y otros tantos al único soberano que siempre en la historia se levantó . "El exilio por más tiempo que pase deja de serlo un día. Las generaciones en el retorno de sus héroes consiguen la gloria". Expresó. Indica (1) (VM).
7.7.82	.....	- Se hizo Memo (A) No.1450/82 para el Dpto.III/SID(SS)
24.8.82	D.18059	Sin la intención de ser candidato,el causante anunció su propósito de apoyar listas oficialistas del P.N.,para las elecciones internas.-Eval:A-1(AD)
25.10.82	21506/PD	22.10.82:Hizo uso de la palabra en un acto político, el que fuera organizado por el Partido Nacional, Sector Avanzada Nacionalista.-Eval.A-1.-(TJ)
13.2.84	0401516/0001	-1.3.84:"CONVICCION": Figura en una nómina de nacionalistas cuya expulsión del Partido Nacional sería reclamada al Directorio, en cuanto se constituya la Comisión de Disciplina del Partido, ya que expulsarán a todos aquellos que ocuparon cargos en el Proceso. Prensa (TL)

MINISTERIO DE DEFENSA NACIONAL 076839-0

S. I. D.

20 MAR. 1975 Fs 1

Dep. I Secc, I

Sub - Secc. G

Ficha Nro._____ Confec._____

GUTIERREZ Adrián

Apellidos Nombres

DOCUMENTOS: C/C._____ C/I. 579.726

Serie Nro. Nro. Dpto.

OTROS DOC. _____

Pasaporte Lib. Enrol. etc.

NACIMIENTO: _____

Fecha Lugar

DOMICILIO: _____

Calle Nro. Telét. Ciudad o Localidad

PROFESION U OCUPACION: Funcionario de AMDET (Nº2634)

LUGAR: _____ CARGO: Albañil

IDEOLOGIA POLITICA: _____ CLASIFICACION: _____

DATOS COMPLEMENTARIOS: [redacted]

Est. Civil Conyuge Hijos

Otros familiares

F52

Fecha	Documentos	076830 ANTECEDENTES A REGISTRAR
17/7/74	D.1732	Figura en una nómina de funcionarios de AMDET,sumariados y de los que no fueron los emplazamientos efectuados a raíz del conflicto del 27/6/73.Su fecha de reingreso 6/8/73.-(H).-

SERVICIO DE INFORMACION DE DEFENSA

Dep. 1

076840-8

Fs 1

VARIOS

Confeccionado el 3-IV-1970.-

FOTO

Apellidos GUTIERREZ MOSEGUY

Nombres Adrian Adolfo

Fecha de Nacimiento 43 años (1968)

Lugar de Nacimiento Uruguay

Est. Civil: Casado

Cred. Cívica ..... Ced. Identidad .....

Otros Documentos .....

Ocupación Choferde AMDET.

Padre .....

Madre .....

Domicilio Ruta 8 Km.26.500 Ciudad .....

Otros datos: .....

FICHA COMPLEMENTARIA

fs2

DOCUMENTO		076840 ANTECEDENTES
Fecha	Origen	
22-IX-968	B72-D37 Parte 203	-Detenido por distribuir panfletos contrarios a las Medidas Prontas de Seguridad.-
27/IX/968	33/79	-En esta fecha fue retirado por parte de la Jefatura de Policía, de la Unidad donde se encontraba internado.(Grupo de Artillería N°5).-

Fs 1

SERVICIO DE INFORMACION DE DEFENSA

076841-6

Sup. 1

Confeccionado el 5-Dic-1969.-

FOTO

Apellidos GUTIERREZ SANTA CRUZ(1)

Nombres Adrián Balterno(2)

Fecha de Nacimiento 5.5.946(3)

Lugar de Nacimiento Paysandú(4)

Est. Civil casado con Zully Margot CHAVEZ(5)

Cred. Cívica: KAA 18753(6) Céd. Identidad 70.810(7)

Otros Documentos

Ocupación Operario Destilería-ANCAP(Pta. Paysandú)(8)

Padre [illegible](9)

Madre Alicia Magdalena(10)

Domicilio Dpto Paysandú Ciudad Paysandú(12)

Otros datos: Block 4 Viviendas ANCAP-apto.304(11)

FICHA COMPLEMENTARIA Fs

DOCUMENTO		ANTECEDENTES 076841
Fecha	Origen	
11-XII-1969	B75-D128	-Detenido del Departamento de Paysandú por violación del Decreto de Medidas Prontas de Seguridad.-
31.12.83	16721	-Indica del 1 -12.-Eval.A-1. (TJ)
(Informe No. [illegible] ANCAP)		

J. C. J. 076841 F53

Dpto. 1

Apellidos GUTIERREZ SANTA CRUZ

Nombres Adrián Baltermo

Documentos: AFILIADO AL PARTIDO COMUNISTA:

Ant. Secc. A B C D E G V

☐ ☐ ☐ ☐ ☐ ☐ ☐

Secreto

07684 ANTECEDENTES 854

26-5-76 Doc. 0723 Eval: B-1 (M).-

Nro. Afiliado: 43.449

Fecha Ingreso: 10.12.69 23 años

Documento: A.A.....

Domicilio: 25 de Mayo Nro.1 Barrio Olímpico

Profesión: Obrero Lugar de Trabajo: A.N.C.A.P.

Presentado por: Juan JESUS, y José GONZÁLEZ

Seccional: A.N.C.A.P.

55

JUNTA DE COMANDANTES EN JEFE

076841

S. I. D.

Dep. I Secc. I

Sub Secc. A/N

Ficha Nro. _____ Confec._____

GUTIERREZ SANTA CRUZ — Apellidos

Adrían — Nombres

DOCUMENTOS: C/C A.A.... — Serie — Nro. C/I. _____ — Nro. — Dpto.

OTROS DOC. _____ — Pasaporte — Lib. Enrol. — etc.

NACIMIENTO: 23 años (1969) — Fecha — Lugar

DOMICILIO: 25 de Mayo Nro.1 Barrio Olímpico — Calle — Nro. — Teléf.

pto Paysandú — Ciudad o Localidad

PROFESION U OCUPACION: Obrero

LUGAR: A.N.C.A.P. CARGO: _____

IDEOLOGIA POLITICA: _____ CLASIFICACION: _____

DATOS COMPLEMENTARIOS: _____

Est. Civil [illegible] Cónyuge Hijos

Otros familiares

Fs 6

Fecha	Documentos	076841 ANTECEDENTES A REGISTRAR
26-5-76	D.0723	Afiliado al Partido Comunista con el Nro. 43.449, fecha ingreso: 10.12.69, presentado por Juan JESUS, y José GONZALEZ, seccional: A.N.C.A.P. Eval: B-1 (M).-

SERVICIO DE INTELIGENCIA
Div. I (Seguridad)
Sección

MINISTERIO DE DEFENSA NACIONAL
SERVICIO DE INFORMACION DE DEFENSA
M/F

Ficha N.° 076842-4 confeccionada el 27-V-959.

fs 1

Apellidos GUTIERREZ

Nombres Agustín Leonel

Fecha de Nacimiento: 28-II-1940.-

Lugar de Nacimiento: Dpto. Cerro Largo

Cred. Civ.: G.B.A. 3.273 Ced. Identidad:

Padre:

Madre: Edelma Gutierrez

Domicilio: Ciudad:

Otros datos: (Documentos y señas personales)

Fs 2.

FICHA COMPLEMENTARIA

Documento			076842 Antecedentes
N.º	Fecha	Origen	
Of.728/59.	23-V-959.	Reg.C.9.	- Ingresó como Sdo. el 1-V-1959.-
Mem.	2-VII-959.	J.P.M.	- 25-IV-1958, Apropiación Indebida, Secc. 6ta., Juez Ldo. de 1ra. Instancia del Dpto., de Cerro Largo.-

SERVICIO DE INFORMACION
DE DEFENSA
Dep. I

076843-2

F 1
..... Sección
Act. Ant. Nac.
Ficha Nº .....

Nombres y Apellidos: GUTIERREZ
Agustina

Fecha de Nacimiento: .....

Lugar de Nacimiento: .....
(País - Ciudad o Localidad - etc.)

Cred. Cív.: Serie ..... Nº ..... Ced. Identidad: .....

Otros documentos: .....
(Pasaporte — Libreta Enrolam. — etc.)

FOTO

Domicilio: .....
(Ciudad o Localidad) (Calle) Nº Teléf

Filiación

Edad aparente ..... Color del Cutis .....

Color del Cabello ..... Estatura Aproximada .....

Complexión ..... Aspecto Social .....

Señas particulares .....

Ficha confeccionada en Montevideo el 6 de agosto de 1969

Fórm. 1

076843

Fs 2

ACTIVIDADES

(1) **Laborales:** Profesión ..... Lugar de trabajo .....

Cargo ..... Antigüedad .....

Otras Actividades .....

(2) **Políticas:** Ideología (1) Comunista Actuación (2) U.J.C.

Antecedentes (3) Círculo Luis Carlos Prestes(UJC)-Carnet No.872-Ingresó 27/9/58

Antecedentes familiares .....

(3) **Sociales:** Estado Civil ..... Religión ..... Figuración .....

Grado Instrucción ..... Lugares que frecuenta .....

(4) **Económicas:** Situación ..... Capital aprox. ..... Vehículo .....
marca y Nº

Otros datos .....

Datos Complementarios .....

Apreciación Personal Gral. .....

GUTIERREZ Agustino f53

FECHA	DOCUMENTOS	076843 ANTECEDENTES A REGISTRAR
III/62	Mondel Nº161 - Indica ① al ③	

Fs1

JUNTA DE COMANDANTES EN JEFE

S. I. D.

07684 AN

Dep. I Secc. I

Sub Secc. A/N

Ficha Nº ..... Confec. 30/10/82

GUTIERREZ de ALVAREZ (1) Alba

Apellidos Nombres

DOCUMENTOS: C/C. ..... C/I. .....

Serie Nº Nº Dpto.

OTROS DOC. .....

Pasaporte Lib. Enrol. etc.

NACIMIENTO: .....

Fecha Lugar

DOMICILIO: .....

Calle Nº Teléf. Ciudad o Localidad

PROFESION U OCUPACION: .....

LUGAR: ..... CARGO: .....

IDEOLOGIA POLITICA: ..... CLASIFICACION: .....

DATOS COMPLEMENTARIOS .....

Est. Civil Cónyuge Hijos

.....

Otros familiares

52

Fecha	Documentos	076844 ANTECEDENTES A REGISTRAR
07/9/82	19.690 (R.E. 18.494)	-06/5/76: Presentó a SILVEIRA LAURSANO de RODAO, María Celia para su Afiliación al Partido Comunista, según material incautado en la finca de la Calle Hugo Antuña No.3436, ex-domicilio de Sergio BARREIRO NUÑEZ.- -14/4/80: Presentó con Washington GUTIERREZ a Eva DOCANTO RIVERO de GUTIERREZ para su Afiliación al P.C.U., según material incautado por OCOA en Feb/76, "Operación Morgan". EVALUACION: B-2.- (RJ)
22/9/82 m	19.683 (R.E. 18.494)	-Indica (1).- (RJ)

076845-7

Fs1 E

MINISTERIO DE DEFENSA NACIONAL
S. I. D.

Dep. I Secc. I
Sub-Secc. A/N
Ficha Nro. ..... Confec. 12/VII/72

GUTIERREZ de PRIETO (Apellidos) Albana O ALBINA (Nombres)

Alias: "ALICIA" (1)

DOCUMENTOS: C/C. FM 22820 (2) Serie Nro. C/I. 1.095.281 (4) Nro. Dpto.

OTROS DOC. ..... Pasaporte Lib. Enrol. etc.

NACIMIENTO: 35 Años (1972) Fecha R.O.U. Lugar

DOMICILIO: Bo. YERBAL (3) CARMELO COLMAN 432 (+.y +.) (5) Calle Nro. Teléf. Ciudad o Localidad

PROFESION U OCUPACION: .....

LUGAR: ..... CARGO: [illegible]

IDEOLOGIA POLITICA: ..... CLASIFICACION: .....

DATOS COMPLEMENTARIOS: Casada Est. Civil WALDEMIR PRIETO PRIETO Conyuge Hijos

..... Otros familiares

Fs2

076845

Fecha	Documentos	ANTECEDENTES A REGISTRAR
1/VII/972	J.P.M.P.M. 1963	-A raíz de las detenciones efectuadas en abril/972 (camión de la firma INDAGRO)donde entre otros fueron detenidos ANIBAL RONDEAU BARRETO y posteriormente PERALTA LARROSA y LAMOS LOCATELLI, se extrae información que permite la detención de la mencionada en el día de la fecha junto a su esposo-(J).-
31/V/972 RM2 Hoja 25	D.1209 PPI	
23/X/972	D.3706 R/I	-Permanece detenida en una Unidad de las FF.AA.-INDICA (1) (J).- Eval. A-2 (BB).-
19.5.972	D.1053	-Arrendaban la chacra del INg. Agrónomo FERNANDO WASHINGTON RODRIGUEZ PAZ donde se localiza un importante "berretín" de la organización debajo del dormitorio.-(J).-
6/7/1972	D.1910 J.P.M.	-Continúa siendo indagada en la D.N.I.I. a disposición de las Autoridades del Dpto. de Flores.-(C.C)
6.7.72	Doc. 1931 JPM (BB)	-Fue retirada el 3/7/72 por las autoridades del Dpto.de Flores, a cuya disposición se hallaba en la D.N.I.I.(OO)
29/6/72.	Doc.1997.	Admitió haber realizado funciones para el M.L.N. similares a su esposo. (bb).
26/6/972	D.1679	El día 9 del cte. se solicitó la intervención del Sr. Juez Militar
4/7/72	D.1858 PEI	de Instrucción, para la mencionada.-(J).- el 10/V/ es trasladada al H.M.C.FF.AA. con síntomas de "CONFUSION MENTAL".-(J)
18.6.72	1584	Idem.Dec.1963.- (DD)
16.6.72 PEI 3/972	1545	Se solicita la intervención del Juez Militar de Instrucción Idem. 1858 del 4.7.72.- (DD)

Gutierrez Albana **FICHA COMPLEMENTARIA** 58

DOCUMENTO		076845 ANTECEDENTES
Fecha	Origen	
16.02.82	D. 5757/ 57	-Figura en una relacion de la Corte Electoral, de ciudadanos inscriptos en el Registro Civico Nacional, que se encuentran comprendidos en el Art. 1, Literal "B" del Acto Institucional No. 4, con prohibicion de ejercer el derecho de voto. (Procesados por delitos de "Lesa Nacion").EVALUACION A-1(VL) Indica (2) (3)
16.02.82	D.6004/81/ 29	-Se encuentra comprendido en el Art.1o. literal b) del Acto Institucional No.4,por haber sido procesado el 8 / 7 / 72 por los delitos previstos en. C.P.M. C.P.O. 150, 132 inc. 6 y 137 EVALUACION A-1 (LA)
4.1.83	D23460	Es mencionado en Acta Labrada de declaraciones de Aníbal Rodolfo RONDEAU BARRETO del 6.5.1972(Ver página 88 Eval.A-1.(ME)

FICHA COMPLEMENTARIA Fs4

DOCUMENTO		076845 ANTECEDENTES
Fecha	Origen	
30/11/73	D. 4088 P.P.I.	- Procedente del Bn.I.No.4 es alojada en el Bn.I.5 , conjuntamente con otros sediciosos.-(GG).- - El día 26/X/73 es trasladada al Establecimiento Militar de Reclusión DE-III (Paso de los Toros).-
20.5.77	Doc.0475	Integra nómina de libertades otorgadas por la J.Militar en los años 1974,75 y 76 en calidad de definitivas
20.5.77	Doc.0475	Integra nómina de libertades definitivas otergadas por la J.Militar en los años 1974,75 y 76.- Detenida el 31.4.72.- Sentencia: Art.132 inc.6,137,150 CPO.- Condena: 3 años.-Juez: M.Ira.Inst.2do.T.- Fué liberado el 17.6.75.- Eval.A-1.- (i).
27.4.83	25990/2	-28.4.72-Indica Idem Docs.1209/72,1963/72,1053/72, aportando que en el"Berretín" que fuera ubicado en la chacra de la causante, sirvió para ocultar a los sediciosos JUAMBELTZ, NIETO, RONDEAU,CASTAGNETO,DE LUCIA, encontrandose en el mismo armas, material de laboratorio hurtado a la firma INDAGRO, abundante material subversivo(literatura-volantes) y efectos hurtados a la firma COBEX.Eval:A-1(M).-

F55

FECHA	DOCUMENTOS	GUTIERREZ 076845 ANTECEDENTES A REGISTRAR Albana
18.5.83	26252/83 Pág. 009/ 010.-	- Acta de fecha 1.5.72, por pertenecer al M.L.N., declara vinculaciones con: Washington Vladimir PRIETO PRIETO, (esposo de la causante) y el Ing. RODRIGUEZ.- En acta de fecha 3 de mayo de 1972, la causante entrega su hijo de nombre Horacio de 4 años de edad , al cuidado de Elisa Prieto de Prieto Eval: A-1.- (AA).-
20.05.83	24739/83 Pag.25	03.03.83- Figura en una relación procedente de la P.M.E. de Libertades Vigiladas categorías "C" procedente de la P.M.E.. Unidad de control Grp. A.5. Detenida 31.04.72. Liberada 17.06.75. Perteneee al MLN. Indica 4 EVAL A-1 (B)
20.05.83	24862/83 Pag. 54	- 03.03.83- Indica Idem al Doc. 24739/83. EVAL A-1 (B).-
29.7.83.	28709/006	Rev.DIALOGO" 2da.Epoca MAR/83:28/11/82: Firmante de una declaracion realizada por uruguayos en París publicada en el Diario "LE MONDE", titulada "POR LA LIBERTAD Y LA RATIFICACION DEL PUEBLO URUGUAYO".-Eval.A-1.-(FE)
3/2/84	11941 / 82 PAG 0472	- POSEE ANTECEDENTES EN EL CONAE:- EVAL - A - 1.C (1) INDICA ( ) ( ) ( )

JUNTA DE COMANDANTES EN JEFE

S. I. D.

076846-5

Dep. I Secc. I

Sub Secc. A/N

Ficha Nº ..... Confec. 18.2.83

Fs. 1

GUTIERREZ — Apellidos

Alberto — Nombres

DOCUMENTOS: C/C. ..... (Serie / Nº) C/I. ..... (Nº / Dpto.)

OTROS DOC. ..... (Pasaporte / Lib. Enrol. / etc.)

NACIMIENTO: ..... (Fecha / Lugar)

DOMICILIO: ..... (Calle / Nº / Teléf. / Ciudad o Localidad)

PROFESION U OCUPACION: .....

LUGAR: ..... CARGO: .....

IDEOLOGIA POLITICA: ..... CLASIFICACION: .....

DATOS COMPLEMENTARIOS ..... (Est. Civil / Cónyuge / Hijos)

..... Otros familiares

Fecha	Documentos	076840 ANTECEDENTES A REGISTRAR	Fs2
17.2.83	D.24417	- Se le menciona como posible destinatario de tarjetas firmadas por Wilson FERREIRA ALDUNATE y Carlos Julio PEREIRA; dirigidas a sus "Queridos amigos del Uruguay" que fueran distribuídas el 2/1/83 por Antonio PAZ., residente en la localidad de Tomás Gomensoro (Dpto. de Artigas).- Eval.-B-3 (Y)	

SERVICIO DE INFORMACION DE DEFENSA

Dep. 1

V A R I O S

076847-3 Confeccionado el 23 SET. 1975

F51

FOTO

Apellidos GUTIERREZ

Nombres Alberto

Fecha de Nacimiento

Lugar de Nacimiento

Est. Civil

Cred. Cívica Céd. Identidad

Otros Documentos

Ocupación

Padre

Madre

Domicilio Gil 1142 Ciudad Montevideo

Otros datos

CHIESA Hnos. Ltda. - 2.500 - 9/75

FICHA COMPLEMENTARIA

Fs2

DOCUMENTO		076847 ANTECEDENTES
Fecha	Origen	
14.7.75	D. 1268	Figura en una nómina de personas recepteras de material de propaganda marxista.- Evaluación B-2.-(I).-

SERVICIO DE INFORMACION
DE DEFENSA
Dep. 1

076848-1

Confeccionado el 24.9.73.

V A R I O S

F O T O

Apellidos GUTIERREZ

Nombres Alberto

Fecha de Nacimiento

Lugar de Nacimiento

Est. Civil

Cred. Civica Céd. Identidad

Otros Documentos

Ocupación Dr. Oidos-Nariz-Garganta.

Padre

Madre

Domicilio Ciudad

Otros datos

Fs2

FICHA COMPLEMENTARIA

DOCUMENTO		076848 ANTECEDENTES
FECHA	ORIGEN	
27.6.72.	Doc. 1698	-Afiliado al Sindicato Médico de la C.de Durazno, prestando Servicios en CAMEDUR.-(₩).-

SERVICIO DE INFORMACION DE DEFENSA
Dep. 1

076849-9

Fs 1

Confeccionado el 20 de abril de 1966.-

V A R I O S

F O T O

Apellidos GUTIERREZ

Nombres Alberto

Fecha de Nacimiento

Lugar de Nacimiento

Est. Civil

Cred. Cívica Céd. Identidad

Otros Documentos

Ocupación

Padre

Madre

Domicilio Ciudad

Otros datos

FICHA COMPLEMENTARIA

052

076849

DOCUMENTO		ANTECEDENTES
Fecha	Origen	
11/VI/965.-	75/949.- "MARCHA".-	En el Semanario "MARCHA" de la fecha se publica una carta firmada por el reseñado,con el título "UN ARGENTINO PERONISTA" donde se expresa de diferentes tópicos de la actualidad política de su partido.-
20/VIII/965.-	75/1519.-	En el periódico "MARCHA" en la sección"Cartas de Lectores",publica una nota que contradice y suprime las expresiones de la carta anteriormente publicada por el reseñado sobre el "Peronista Argentino".- La carta contradictoria,la firma Horacio J.Amorena Vázquez.-
2/enero/969.-	B.75/D.484	Efectuó declaraciones a "El Popular",sobre el Proyecto de Amnistía,manifestándose a favor del mismo.- (U)

NOMBRE FALTA FICHA CARATULA No. 076850-~~751~~ V

FECHA	ORIGEN	ANTECEDENTES
		GUTIERREZ, Alberto

076851-5

F51

MINISTERIO DE DEFENSA NACIONAL

S. I. D.

Dep. I Secc. I

Sub Secc. G

Ficha Nro. ____ Consec. 3.4.71

GUTIERREZ — Apellidos

Alberto — Nombres

DOCUMENTOS: C/C ____ Serie ____ Nro. ____ C/I. ____ Nro. ____ Dpto. ____

OTROS DOC. ____ Pasaporte ____ Lib. Enrol. ____ etc. ____

NACIMIENTO: ____ Fecha ____ Lugar ____

DOMICILIO: ____ Calle ____ Nro. ____ Teléf. ____ Ciudad o Localidad ____

PROFESION U OCUPACION: Funcionario

LUGAR: Hospital de Clínicas CARGO: ____

IDEOLOGIA POLITICA: ____ CLASIFICACION: ____

DATOS COMPLEMENTARIOS: ____ Est. Civil ____ Cónyuge ____ Hijos ____

____ Otros familiares

Fs2

Fecha	Documentos	076851 ANTECEDENTES A REGISTRAR
4.3.76	0288	Figura como candidato a Titular para integrar la Comisión Directiva de la Asociación de Funcionarios del Hospital de Clínicas durante el período 1961-1962. Dicha Asociación es de dirigencia izquierdista. Se postula por la lista No. 2. Lema "Por la Unidad de los funcionarios"- Sub Lema "Pro préstamo para vivienda propia". .- **Candidato para integrar la Comisión Directiva por la lista No. 3. Lema "Unidad y Lucha". Sub Lema "Reestructuración interna del presupuesto".** Candidato a Suplente de la Comisión Directiva durante el período 1967-68. Se postula por la lista No. 8. Lema "Nuevas formas de lucha". (E).-

Ficha confeccionada el día 23/5/1973

MINISTERIO DE DEFENSA NACIONAL
S. I. D.

076852-3

Dep. 1 P E Sec. 1
Sub-Secc.

Ficha Nº_____ Confec._____

GUTIERREZ CHIRIMELO — Alberto
Apellidos — Nombres

DOCUMENTOS: C/C._____ C/I._____
Serie Nro. Nro. Dpto.

OTROS DOC. _____
Pasaporte Lib. Enrol. etc.

NACIMIENTO: _____
Fecha Lugar

DOMICILIO: _____
Calle Nro. Teléf. Ciudad o Localidad

PROFESION U OCUPACION: _____

LUGAR: _____ **CARGO:** _____

IDEOLOGIA POLITICA: _____ **CLASIFICACION:** _____

DATOS COMPLEMENTARIOS: _____
Est. Civil Cónyuge Hijos

[redacted]
Otros familiares

Fecha	Documentos	076852 ANTECEDENTES A REGISTRAR f52
3/5/1973	D.925 P.E.I.	- Concurrió con GUTIERREZ RUIZ "El Toba" al primer contacto con Lucas MANSILLA y luego este tuvo contacto personal en su casa,un edificios de Apartamentos en la calle Gil.- Actualmente está propuesto para un Ente Autónomo.-(C.C)
06.05.82	14.543/82	-Mencionado página/s 327 ,328 del libro "TESTIMONIO DE UNA NACION AGREDIDA". -EVALUACION : A-1.-(GM) (LA).-
7.9.82.	18639	Por declaraciones de un detenido perteneciente al M.L.N., realizadas en el año 1972, referente a relaciones y grado de compromiso mantenidas por distintos grupos y personajes políticos con dicho movimiento, se señala que fue colaborador del M.LN., consistiendo su actividad en pasar información.- Mantuvo contactos con "MANCLO".-(TJ)

C/G

JUNTA DE COMANDANTES EN JEFE
S. I. D.

0 / 6852

B3 (VW)

Dep. I Secc. I
Sub Secc. A/N
Ficha Nº ....., Confec. 11.2.83

GUTIERREZ CIRIMELO — Alberto
Apellidos — Nombres

DOCUMENTOS: C/C. T.A.C. 3045 — C/I. 1.457.070-2 (Mont)
Serie Nº — Nº Dpto.

OTROS DOC. .....
Pasaporte — Lib. Enrol. — etc.

NACIMIENTO: 53 años(982)
Fecha — Lugar

DOMICILIO: Gil — 1142 — Montevideo
Calle — Nº — Teléf. — Ciudad o Localidad

PROFESION U OCUPACION: Abogado

LUGAR: ..... CARGO: .....

IDEOLOGIA POLITICA: PARTIDO NACIONAL LACALLE-MACHINIANO Nov/982 — CLASIFICACION: CONVENCIONAL

DATOS COMPLEMENTARIOS: CASADO
Est. Civil — Cónyuge — Hijos

183752 Otros familiares

Fecha	Documentos	ANTECEDENTES A REGISTRAR 076852
13/1/83	23691/024	Electo 9 titulares. del Organo Deliberante Nacional del Partido Nacional por el Departamento de Montevideo. **Hoja de** Votación A.B.P. de acuerdo al resultado de las Elecciones Internas de los Partidos Políticos habilitados, efectuadas el 28-XI-82. — Eval. A-1 (33).

MINISTERIO DE DEFENSA NACIONAL

S. I. D.

076852

Dep. I 55 Secc. I

Sub-Secc. C

Ficha Nº ..... Confec. 7/10/68

GUTIERREZ CIRIMELLO (1) Alberto

Apellidos Nombres

DOCUMENTOS: C|C IAC . 13045 C|I 1.457.070-2 Montevideo (2)

Serie Nº Nº Dpto.

OTROS DOC.: .....

Pasaporte Lib. Enrol. etc.

NACIMIENTO: 12/3/929 (3) Artigas (4)

Fecha Lugar

DOMICILIO: Gil 1142 29.20.11 Montevideo

Calle Nº Telef. Ciudad o Localidad

PROFESION U OCUPACION: Abogado (5)

LUGAR: Cámara de Diputados CARGO Diputado (Período 1967/1971)

Partido Nacional/Lacalle-Machiniena/Nov/982-CONVENCIONAL (7)

IDEOLOGIA POLITICA Blanco CLASIFICACION Herrer - Heber

DATOS COMPLEMENTARIOS Casado (6)

Est. Civil Conyuge Hijos

29090

otros familiares

FECHA	DOCUMENTOS	076852 ANTECEDENTES A REGISTRAR F56
1966		- Fue electo Diputado por el Período 1967/1971 por el Partido Blanco.-
19/2/68	75/772	En un repertaje efectuado a "El Popular", critica la prohibición del acto del 17 de julio 1968, organizado por el Mov. Nal. de la Defensa de las libertades.-
dic.1968	75/772	Firma conjuntamente con otros legisladores el Proyecto de Ley de Amnistía, que fuera presentado a la Cámra de Representante.-
13/7/68	75/772	En la Sección de ayer de la Asamblea General, criticó acerbamente la actuado por el P.E. el que manifestó "está erigiendo un dispositivo de poder cada vez más divorciado de la que es Derecho y Democracia.-
28/XI/70		Adherente al homenaje a Walter Maláncomo integrante del Partido Nacional, haciendo uso de la palabra.-
27/6/70	75/3048	En declaraciones a la Prensa dice que a Francese lo tenía por un viejito simpático manteniendo serias controversias por diferentes actuaciones en su cartera.-
29/6/70	75/3050	Conesta a graves cargos que le formulara el matutino "El Día"
03/9/82	18.456 (R.E. 18357)	-28/7/81: "EL DIA" en un Artículo aparecido en la fecha figura entre una nómina de ciudadanos a los que la Comisión Interpretativa le levantó la prohibición de sus derechos previstas en el Acto Institucional No.4, Art.3ro.- EVALUACION: B-2.- (II) (RJ).-

MINISTERIO DE DEFENSA NACIONAL

S. I. D.

076852

Dep. I Secc. I

Sub-Secc. C

Ficha Nº ..... Confec. .....

GUTIERREZ ..... ALBERTO .....

Apellidos Nombres

DOCUMENTOS: C|C ..... C|I .....

Serie Nº Nº Dpto.

OTROS DOC.: .....

Pasaporte Lib. Enrol. etc.

NACIMIENTO: .....

Fecha Lugar

DOMICILIO: .....

Calle Nº Telef. Ciudad o Localidad

PROFESION U OCUPACION: DIPUTADO

LUGAR: ..... **CARGO** .....

IDEOLOGIA POLITICA ..... **CLASIFICACION** .....

DATOS COMPLEMENTARIOS .....

Est. Civil Conyuge Hijos

otros familiares

F37

FECHA	DOCUMENTOS	076852 ANTECEDENTES A REGISTRAR
19/2/68.		En un reportaje efectuado por el "Popular", critica la prohibición del acto del 17/Julio 1968, organizado por el Mov.Nal.por la Defensa de las Libertades y de la Soberania.-
Dic:68		Firma conjuntamente con otros legisladores, el Proyecto de Ley de Amnistia, que fuera presentado a la Cámara de Representantes.-
13/7/68.		En la sesión de ayer de la Asamblea General critico acerbamente lo actuado por el Poder Ejecutivo el que manifesto "está erigiendo un dispositivo de poder cada vez mas divorciado de los que es derecho y democracia".- (II)
1971.		No fue electo Diputado.-(II)
1/9/82	D.18357	Figura en el 9º lugar de la lista AAP del Partido NACIONAL Fracción LUIS ALBERTO DE HERRERA Dpto. de MONTEVIDEO candidato para integrar los Deliberantes Departamentales y Convenciones Nacionales en las Elecciones internas de los PP.BB. del 28 de Noviembre de 1982. (RJ/II) Indica: del (1) al (6)
6/10/82	—	Por Oficio Nº. 777/82 el S.I.D. comunica a la Corte Electoral, que de acuerdo a las disposiciones vigentes, no existen objeciones para que el causante integre la lista de referencia. (RJ/II)

FECHA	DOCUMENTOS	GUTIERREZ CIRIMELLO Alberto ANTECEDENTES 076852 F9
29.9.82	D.20139	- Con fecha24/JUL/981, se establece que fue excluído por Oficio de la proscripción política, por la Comisión Interpretativa del Acto Institucional No.4.- Eval.A-1 (Y)
13/1/83	23691/024	Electo 9 Nacional. del Organo Deliberante Nacional del Partido por el Departamento de Montevideo Hoja de Votación A.B.P. de acuerdo al resultado de las Elecciones Internas de los Partidos Políticos habilitados, efectuadas el 28-XI-82. — Eval. A-1 (83). Indice 7.
29.6.83	24701/12	3.383. En la fecha se establece que figura como candidato de la lista 1984 "Consejo Nacional Herrerista" para la elección del Directorio del P.N. en el 29avo. lugar de los suplentes. Eval. A-1. (ME)

FECHA	DOCUMENTOS	076852 ANTECEDENTES A REGISTRAR	$ 10 x 1

F 5 11

MINISTERIO DE DEFENSA NACIONAL

Dep. I Secc. I

S. I. D. 0,6852 Sub-Secc. C

Ficha Nº ..... Confec. 28/4/73

GUTIERREZ CHIRIBELO
Apellidos Nombres

DOCUMENTOS: C|C ..... C|I .....
Serie Nº Nº Dpto.

OTROS DOC.: .....
Pasaporte Lib. Enrol. etc.

NACIMIENTO: .....
Fecha Lugar

DOMICILIO: .....
Calle Nº Telef. Ciudad o Localidad

PROFESION U OCUPACION: DR. EX-DIPUTADO

LUGAR: ..... **CARGO** .....

IDEOLOGIA POLITICA ..... **CLASIFICACION** .....

DATOS COMPLEMENTARIOS .....
Est. Civil 29088 Conyuge Hijos

.....
otros familiares

Fs12

FECHA	DOCUMENTOS	076852 ANTECEDENTES A REGISTRAR
9/IV/73	D.644	Luego dehaber cesado como diputado el 15 de febrero de 1972, siguió cobrando el sueldo hasta 1973 en el mes de febrero, mientras a propósito retenían su expediente jubilatorio en el Banco de Previsión, cabe destacar que su nombre figuraría entre los propuestos por el P.E. para integrar Entes Autonomos.- (II)
3/2/84	11941 / 82 PAG. 2472	-POSEE ANTECEDENTES EN EL CO.NA.E- EVAL - A - 1.C(0) INDICA ( ) ( ) ( )

SERVICIO DE INFORMACION DE DEFENSA

076853-1

FS1

Dep. 1

VARIOS

Confeccionado el 30-III-1970.-

FOTO

Apellidos GUTIERREZ GUTIERREZ

Nombres Alcides Pedro

Fecha de Nacimiento .....

Lugar de Nacimiento .....

Est. Civil .....

Cred. Cívica ..... Ced. Identidad .....

Otros Documentos .....

Ocupación .....

Padre .....

Madre .....

Domicilio ..... Ciudad .....

Otros datos: .....

FICHA COMPLEMENTARIA 52

DOCUMENTO		076853 ANTECEDENTES
Fecha	Origen	
10-VII-1968	B72-D37 Parte 54	-Detenido por violación del Decreto de Medidas Prontas de Seguridad.-
13/VII/968	B-33-D-7	-Internado en el Grupo de Aftillería Nº.5.,fue retirado por parte de la Jefatura de Policía.-

JUNTA DE COMANDANTES EN JEFE

S. I. D.

076854-9

F51

Dep. I Secc. I

Sub Secc. A/N

Ficha No. ..... Confec. 30/5/83

...GUTIERREZ..... ....Alejandro.....
Apellidos Nombres

DOCUMENTOS: C/C. .....**C/I.**.....
Serie No. No. Dpto.

OTROS DOC. .....
Pasaporte Lib. Enrol. etc.

NACIMIENTO: .....
Fecha Lugar

DOMICILIO: ..Oficial 1º Nº 2430.....
Calle No. Teléf. Ciudad o Localidad

PROFESIÓN U OCUPACIÓN: .....

LUGAR: .....**CARGO:** .....

IDEOLOGÍA POLÍTICA: .....**CLASIFICACIÓN:**.....

DATOS COMPLEMENTARIOS .....
Est. Civil Cónyuge Hijos

.....
Otros familiares

FECHA	DOCUMENTOS	076854 ANTECEDENTES A REGISTRAR	F52
14/I/982	D. 10.978	24/X/962 - Afiliado a la U.J.C. con el Nº 6001, seccional 16, organización "Masas", según Microfilm incautado por C.C.O.A. en procedimiento realizado el 21 de diciembre de 1981, siendo presentado para su afiliación por O. ROMANO.- EVALUACION : A - 1 (MS)	
30/5/983	----------	Se contestó Memo. (A) Nº 1159/983 para el B.R.O.U. (MS)	

SERVICIO DE INFORMACION DE DEFENSA

Dep. 1

076855-6

Fs 1

Confeccionado el 1/X/1973

V A R I O S

FOTO

Apellidos GUTIERREZ

Nombres Alejandro

Fecha de Nacimiento

Lugar de Nacimiento

Est. Civil

Cred. Civica Céd. Identidad

Otros Documentos

Ocupación Perito Rural Universitario

Padre

Madre

Domicilio Ciudad SALTO

Otros datos

FICHA COMPLEMENTARIA FS2

DOCUMENTO		076855 ANTECEDENTES
FECHA	ORIGEN	
13/III/972	D.322 Def.Civ.	-Figura en una relación de Profesionales afiliados al Frente Amplio en Salto.-(J).-
12.8.76	Doc 1055	-De acuerdo a lo publicado por el diario "VERDAD SALTEÑA" de fecha 2.V.971, el causante figura en una relación de profesionales universitarios de Salto que se adhieren al Frente Amplio; y exhortan a la ciudadanía de todos los sectores políticos a incorporarse e integrarse a la lucha por la concreción de las bases programáticas de dicho Frente. Evaluación B-2 (JJ)
3/2/84	11941 / 82 PAG. 2472	- POSEE ANTECEDENTES EN EL CO.NA.E - EVAL - A - 1 C (D) INDICA ( ) ( ) ( )

076856-4

V F51

JUNTA DE COMANDANTES EN JEFE

S. I. D.

Dep. I Secc. I

Sub Secc. A/N

Ficha Nro. _____ Confec. 24.3.83

GUTIERREZ ESPINOSA — Alejandro Gustavo

Apellidos — Nombres

DOCUMENTOS: C/C [redacted] C/I. 1.814.926(Mont)

Serie Nro. — Nro. Dpto.

OTROS DOC. 008525

Pasaporte — Lib. Enrol. — etc.

NACIMIENTO: 10.6.964 — Montevideo

Fecha — Lugar

DOMICILIO: Km. 24

Calle — Nro. — Teléf. — Ciudad o Localidad

PROFESION U OCUPACION: Escolar

LUGAR: _____ CARGO: _____

IDEOLOGIA POLITICA: _____ CLASIFICACION: _____

DATOS COMPLEMENTARIOS: Soltero

Est. Civil — Cónyuge — Hijos

Hijo de: Héctor Julio y Norma Esther

Otros familiares

[redacted]

52

Fecha	Documentos	076856 ANTECEDENTES A REGISTRAR
24.3.83	22644/82	19.10.82:A través del Consulado uruguayo en Nueva York, solicita se le expida el Pasaporte,que fuera expedido en Montevideo el 5.11.969.-Eval:A-1(AD)
6.4.83	24030/83	29.11.82:El M.RR.EE. informa al Consulado uruguayo en Nueva York,que se autoriza la expedición del Pasaporte a el causante.-Eval:A-1(AD)

SERVICIO DE INTELIGENCIA
División I
(Seguridad)

MINISTERIO DE DEFENSA NACIONAL
SERVICIO DE INFORMACION DE DEFENSA

M / F

076857-2

Sección "A"
Act. Ant. Nac.
Ficha N.º [redacted]

Nombres y Apellidos: GUTIERREZ, Alejo León

Foto

Fecha de Nacimiento: .....

Lugar de Nacimiento: .....
(País - Ciudad o Localidad - etc.)

Cred. Civ.: Serie ..... N.º ..... Ced. Identidad: .....

Otros documentos: .....
(Pasaporte - Libreta Enrolam. - etc.)

Domicilio: Treinta y Tres F. Lavalleja s/n. .-
(Ciudad o Localidad) (Calle) (N.º) (Telef.)

Filiación

Edad Aparente ..... Color del Cutis .....

Color del Cabello ..... Estatura Aproximada .....

Complexión ..... Aspecto Social .....

Señas particulares [redacted]

Ficha confeccionada en Montevideo el 14 de junio de 1963.-

076857

ACTIVIDADES

(1) Laborales: Profesión ..... Lugar de trabajo .....

Cargo ..... Antigüedad .....

Otras Actividades .....

.....

(2) Políticas: Ideología ..... Actuación .....

Antecedentes .....

Antecedentes familiares .....

(3) Sociales: Estado Civil ..... Religión ..... Figuración .....

Grado Instrucción ..... Lugares que frecuenta .....

(4) Económicas: Situación ..... Capital aprox. ..... Vehículo .....
marca y N.o

Otros datos .....

Datos Complementarios .....

Apreciación Personal Gral. .....

.....

.....

FICHA COMPLEMENTARIA GUTIERREZ, Alejo León 53

Documento		076857 Antecedentes
Fecha	Origen	
26-XI-1950.	Lista 163 del P.Comunista.-	- 9no.Suplente a la Junta Departamental por el Partido Comunista de Treinta y Tres.-
29-IX-1952.	Of.24/952 del Bn.I.10.-	- Fué detenido conjuntamente con otros comunistas locales, en circunstancias que se hallaba reunido contrariando así lo dispuesto por el Consejo Nacional de Gobierno en el reciente Conflicto Obrero.-
15-I-1962.	Of.Egdo.CAAN. 77-102/967.	- Afiliado al Partido Comunista de Treinta y Tres.-
24/IX/68	43-12	-Figura en una relacion de personas izquierdistas del departamento de Treinta y Tres .-

SERVICIO DE INTELIGENCIA
División I
(Seguridad)

MINISTERIO DE DEFENSA NACIONAL
SERVICIO DE INTELIGENCIA DE DEFENSA
M / F
076858-0

Sección "A"
Act. Ant. Nac.
Ficha N.º

Nombres y Apellidos: GUTIERREZ, Alfonso.-

Fecha de Nacimiento:

Lugar de Nacimiento:
(País - Ciudad o Localidad - etc.)

Foto

Cred. Civ.: Serie N.º Ced. Identidad:

Otros documentos:
(Pasaporte - Libreta Enrolam. - etc.)

Domicilio: San Carlos s/n
(Ciudad o Localidad) (Calle) (N.º) (Telef.)

Filiación

Edad Aparente 18 años.- Color del Cutis

Color del Cabello Estatura Aproximada

Complexión Aspecto Social

Señas particulares

Ficha confeccionada en Montevideo, el 20 de junio de 1963.-

076858

52

ACTIVIDADES

(1) Laborales: Profesión ..... Lugar de trabajo .....

Cargo ..... Antigüedad .....

Otras Actividades .....

(2) Políticas: Ideología Comunista.- Actuación "Unión de Juventudes Comunistas" desde el 4-X-1960.- Carnet No.1800.

Antecedentes .....

Antecedentes familiares .....

(3) Sociales: Estado Civil ..... Religión ..... Figuración .....

Grado Instrucción ..... Lugares que frecuenta .....

(4) Económicas: Situación ..... Capital aprox. ..... Vehículo .....
marca y N.o

Otros datos .....

Datos Complementarios .....

Apreciación Personal Gral. .....

.....

.....

GUTIERREZ Alfonso F3

FICHA COMPLEMENTARIA

Documento		076858 ANTECEDENTES
Fecha	Origen	
1963 - Infor. Jefa. de Pol. de Maldonado AÑO 1968 - B-72 - D-36 III/1962	Mondel Nº161	-1) Afiliado a la Unión de Juventudes Comunistas en el Departamento de Maldonado, Círculo Ciudad de Maldonado con el Carnet Nº1800.-
12/XI/1965	73(3)-1	- Figura en una relación de personas a las cuales se le dindica como elemento de ideología (de choque) comunista, del Dpto. de Maldonado. 1ra. Sección, Domiciliado en la Calle San Carlos s/n..
AÑO 1967	B.77 - D.167	- Figura en una relación de personas comunistas del Dpto. de Maldonado.-

076859-8

PE 131

MINISTERIO DE DEFENSA NACIONAL
S. I. D.

Dep. 1 Sec. 1
Sub-Secc. A/N
Ficha Nº_____ Confec. 21/4/73

GUTIERREZ (Apellidos) Alfredo (Nombres)

DOCUMENTOS: C/C._____ (Serie / Nro.) C/I._____ (Nro. / Dpto.)

OTROS DOC. _____ (Pasaporte / Lib. Enrol. / etc.)

NACIMIENTO: _____ (Fecha / Lugar)

DOMICILIO: _____ (Calle / Nro. / Teléf.) San José (Ciudad o Localidad)

PROFESION U OCUPACION: _____

LUGAR: _____ CARGO: _____

IDEOLOGIA POLITICA: _____ CLASIFICACION: _____

DATOS COMPLEMENTARIOS: _____ (Est. Civil / Cónyuge / Hijos)

_____ (Otros familiares)

Fecha	Documentos	076859 ANTECEDENTES A REGISTRAR K.2
30/I/973 1/8/73	D. 101. Hoja 4 D.2077 PEI RM2 (GG).-	Permanecía detenido, siendo liberado el5/V/972 por disposición del C comando del Bn.I.6.-(J).-

SERVICIO DE INFORMACION DE DEFENSA
Dep. 1

076880-6

Confeccionado el 20 Abril de 1971

VARIOS

FOTO

Apellidos GUTIERREZ

Nombres Alicia Noemí

Fecha de Nacimiento 22 Agosto de 1947

Lugar de Nacimiento 24a.Secc.de Montevideo

Est. Civil

Cred. Cívica Céd. Identidad

Otros Documentos

Ocupación

Padre

Madre

Domicilio Ramón Anador 3515 Ciudad Montevideo

Otros datos

[redacted]

FICHA COMPLEMENTARIA

F 2

DOCUMENTO		076860 ANTECEDENTES
Fecha	Origen	
1970	B77 D44 Pag.2 Pág.124	-Su nombre y demás antecedentes figuran en documentación incautada por la Policía en allanamiento realizado al M.R.O.
		23/8/78-Se remitieron datos identificatorios por Mem.(A) No. 1443 (Corte Electoral).- (U)

076861-4

Fs 1

JUNTA DE COMANDANTES EN JEFE

S. I. D.

Dep. I Secc. I

Sub Secc. A/N

Ficha Nº ..... Confec. 21.4.82

GUTIERREZ de MONTANO ..... Amelia .....
Apellidos Nombres

DOCUMENTOS: C/C ..... C/I. .....
Serie Nº Nº Dpto.

OTROS DOC. .....
Pasaporte Lib. Enrol. etc.

NACIMIENTO: .....
Fecha Lugar

DOMICILIO: Cnel. Raíz 1256.- .....
Calle Nº Teléf. Ciudad o Localidad

PROFESION U OCUPACION: .....

LUGAR: ..... CARGO: .....

IDEOLOGIA POLITICA: ..... CLASIFICACION: .....

DATOS COMPLEMENTARIOS: Casada Humberto Montano Arpino 1(Humberto 2) Lucía Ana 3) Victoria
Est. Civil Cónyuge

.....
Otros familiares

Fecha	Documentos	076861 ANTECEDENTES A REGISTRAR 42
16.4.82	D. 13838	- Su hijo Humberto Elías se contaría entre un grupo de perso sonas que el 10.11.81 se encontraran en la intersección de no. Santos y Cnel Raíz y a quienes se escuchara comentar que ante la cercanía del Cónclave Gubernamental, "había que hacer algo".- Eval. F-6 (Y)

B-1

JUNTA DE COMANDANTES EN JEFE 076862-2

S. I. D.

Dep. I Secc. I

Sub Secc. A/N

Ficha Nro. _____ Confec. 30-3-79

GUTIERREZ — Apellidos

Américo — Nombres

DOCUMENTOS: C/C BCA-13519 — Serie Nro. — C/I. _____ — Nro. Dpto.

OTROS DOC. _____ — Pasaporte Lib. Enrol. etc.

NACIMIENTO: _____ — Fecha Lugar

DOMICILIO: _____ — Calle Nro. Teléf. Ciudad o Localidad

PROFESION U OCUPACION: _____

LUGAR: _____ CARGO: _____

IDEOLOGIA POLITICA: _____ CLASIFICACION: _____

DATOS COMPLEMENTARIOS: _____

Est. Civil [redacted] Cónyuge Hijos

Otros familiares

Fecha	Documentos	076862 ANTECEDENTES A REGISTRAR	82
7-11-7[illegible]	1513	-- Delegado de Mesa por las listas:1001-2001-. , en las elecciones nacionales del año 1971, por el Departamento de Montevideo .- Circuito N°1224. (Inf. Corte Electoral).- (Pág. N°0312).(C)	
4/3/82	.....MEMO.	(A) No.314/82 PARA EL D-II(INF) DEL E.M.E.. (P)	

K3

JUNTA DE COMANDANTES EN JEFE

S. I. D.

076862

Dep. I Secc. I

Sub Secc. A/N

Ficha Nº ..... Confec. 08/03/82

GUTIERREZ — Apellidos

Américo — Nombres

DOCUMENTOS: C/C BCA 13519 — Serie — Nº — C/I. ..... Nº ..... Dpto.

OTROS DOC. ..... Pasaporte — Lib. Enrol. — etc.

NACIMIENTO: ..... Fecha — Lugar

DOMICILIO: ..... Calle — Nº — Telef. — Ciudad o Localidad

PROFESION U OCUPACION: .....

LUGAR: ..... CARGO: .....

IDEOLOGIA POLITICA: ..... CLASIFICACION: .....

DATOS COMPLEMENTARIOS: ..... Est. Civil — Cónyuge — Hijos

..... Otros familiares

Fecha	Documentos	076862 ANTECEDENTES A REGISTRAR 5.4
07/11/978	D.1513	-Delegado de Mesa en las elecciones nacionales del año 1971,,por el Departamento de Montevideo. Listas 1001-2001. Circuito No. 1224. EVALUACION A - 1 (P)
04/03/82	.....	-MEMO.(A) No.314/82 PARA EL D-II(INF) DEL E.M.E. (P)

61

076863-0

JUNTA DE COMANDANTES EN JEFE Dep. I Secc. I

S. I. D. Sub Secc. A/N

Ficha Nro. _____ Confec. 30-3-79

GUTIERREZ PINTOS — Apellidos

Amneris Marina — Nombres

DOCUMENTOS: C/C JBB-7087 — Serie Nro. — C/I. _____ — Nro. Dpto.

OTROS DOC. _____ — Pasaporte Lib. Enrol. etc.

NACIMIENTO: _____ — Fecha Lugar

DOMICILIO: _____ — Calle Nro. Teléf. Ciudad o Localidad

PROFESION U OCUPACION: _____

LUGAR: _____ CARGO: _____

IDEOLOGIA POLITICA: _____ CLASIFICACION: _____

DATOS COMPLEMENTARIOS: _____

Est. Civil [redacted] Cónyuge Hijos

Otros familiares

Fecha	Documentos	076863 ANTECEDENTES A REGISTRAR	A 2
7-11-78	1513	-- Delegado de Mesa por las listas :808-968-1968-1808. , en las elecciones nacionales del año 1971, por el Departamento de Montevideo .- Circuito N° 139. (Inf. Corte Electoral).- (Pág. N° 0312). (C)	

076864-8

A 1

JUNTA DE COMANDANTES EN JEFE

S. I. D.

Dep. I Secc. I

Sub Secc. A/N

Ficha Nro. _____ Confec. 31-3-79

GUTIERREZ FURCHI	Ana Mabel
Apellidos	Nombres

DOCUMENTOS: C/C AKB 45945 (Serie / Nro.) C/I. _____ (Nro. / Dpto.)

OTROS DOC. _____ (Pasaporte / Lib. Enrol. / etc.)

NACIMIENTO: _____ (Fecha / Lugar)

DOMICILIO: _____ (Calle / Nro. / Teléf. / Ciudad o Localidad)

PROFESION U OCUPACION: _____

LUGAR: _____ CARGO: _____

IDEOLOGIA POLITICA: _____ CLASIFICACION: _____

DATOS COMPLEMENTARIOS: _____

Est. Civil [redacted] Cónyuge Hijos

Otros familiares

Fecha	Documentos	ANTECEDENTES A REGISTRAR 62
7-11-7[illegible]	1513	076864 -- Delegado de Mesa por las listas: 90. , en las elecciones nacionales del año 1971, por el Departamento de Montevideo .- Circuito N° 231-232. (Inf. Corte Electoral).- (Pág. N° 0333). (C)

076865-5

A 1

MINISTERIO DE DEFENSA NACIONAL
S. I. D.

23 ENE. 1974

Dep. I Secc. I
Sub - Secc. G
Ficha Nro.____ Confec.____

GUTIERREZ — Apellidos
Ana María — Nombres

DOCUMENTOS: C/C.____ (Serie / Nro.) C/I.____ (Nro. / Dpto.)

OTROS DOC. ____ (Pasaporte / Lib. Enrol. / etc.)

NACIMIENTO: 19.5.952 (Fecha) ____ (Lugar)

DOMICILIO: Ejipto (Calle) 3363 (Nro.) ____ (Teléf.) ____ (Ciudad o Localidad)

PROFESION U OCUPACION: Estudiante

LUGAR: Liceo Nº 11 "A" **CARGO:** ____

IDEOLOGIA POLITICA: Izquierdista **CLASIFICACION:** Activista

DATOS COMPLEMENTARIOS: ____ (Est. Civil) [redacted] (Conyuge) ____ (Hijos)

____ (Otros familiares)

Fecha	Documentos	076865 ANTECEDENTES A REGISTRAR	k.2
10.9.73	2828	-Activista del Liceo 11.-(G)	
3/2/84	11941 / 82 PAG. 2472	-POSEE ANTECEDENTES EN EL CO.NA.E- EVAL - A - 1.C(D) INDICA ( ) ( ) ( )	

MINISTERIO DE DEFENSA NACIONAL
S. I. D.

076866-3

PE

Dep. I Secc I

Sub-Secc. A/N

Ficha No. ..... Confec. .....

GUTIERREZ — Apellidos

Ana Maria — Nombres

DOCUMENTOS: C/C ..... Serie ..... N.o ..... C/I ..... N.o ..... Dpto.

OTROS DOC. ..... Pasaporte ..... Lib. Enrol. ..... etc.

NACIMIENTO 19 años (1971) — Fecha ..... Lugar

DOMICILIO: ..... Calle ..... N.o ..... Teléf ..... Ciudad o Localidad

PROFESION U OCUPACION: .....

LUGAR: ..... CARGO: .....

IDEOLOGIA POLITICA ..... CLASIFICACION O.P.R. 33

DATOS COMPLEMENTARIOS ..... Est Civil ..... Conyuge ..... Hijos

..... Otros familiares

Fecha	Documentos	076866 ANTECEDENTES A REGISTRAR	42
25.10.71	PDJPM	-Detenido conjuntamente con otros 9 sediciosos en momentos que llevaban a cabo un reunión en la finca de Fraternidad 4097, en el lugar se incutó panfletos referentes a la Organización Popular Revolucionaria 33. (F)	
29.10.71	72/265	-Puesto en libertad por orden del Sr. Juez de Instrucción de 2do. Turno.-Internado bajo el régimen de Medidas Prontas de Seguridad.- (F)	
P.P.P. 10/XI a Hja.1-Anex.2	4218 14/XI/72	-Internada en el Reg.C.6.Fue liberada por Ord.Cdo.U.-(D)	

076867-1

GP

JUNTA DE COMANDANTES EN JEFE

S. I. D.

Dep. I Secc. I

Sub Secc. A/N

Ficha Nro. _____ Confec. 30-3-79

GUTIERREZ BENSO — Apellidos

Ana María — Nombres

DOCUMENTOS: C/C BOB-8945 — Serie Nro. C/I. _____ Nro. Dpto.

OTROS DOC. _____ Pasaporte Lib. Enrol. etc.

NACIMIENTO: _____ Fecha Lugar

DOMICILIO: _____ Calle Nro. Teléf. Ciudad o Localidad

PROFESION U OCUPACION: _____

LUGAR: _____ CARGO: _____

IDEOLOGIA POLITICA: _____ CLASIFICACION: _____

DATOS COMPLEMENTARIOS: _____

Est. Civil Cónyuge Hijos

[redacted]

Otros familiares

Fecha	Documentos	076867 ANTECEDENTES A REGISTRAR	82
7-11-78	1513	-- Delegado de Mesa por las listas :1001-2001. , en las elecciones nacionales del año 1971 por el Departamento de Montevideo .- Circuito N°2038. (Inf. Corte Electoral).- (Pág. N0303). (C)	

SERVICIO DE INTELIGENCIA
División I
(Seguridad)

MINISTERIO ... SERVICIO ... NSA
076868-9.
M / F

Sección -A-
Act. Ant. Nac.
Ficha N. [redacted].

GARCIA (2)

Nombres y Apellidos: GUTIERREZ Andrés Ignacio

Fecha de Nacimiento: 01.08.944

Lugar de Nacimiento: en Montevideo (3)
(País - Ciudad o Localidad - etc)

Cred. Civ.: Serie BDA N.° 34.348 (4) Ced. Identidad: 1.076.756 (5)

Otros documentos:
(Pasaporte - Libreta Enrolam. - etc)

Foto

Domicilio: Montevideo, Spencer 4505, Ap.2. Jaime Roldós y Dona Nº 4380 (6)
(Ciudad o localidad) (Calle) (N.o) (Telef.)

Filiación

Edad Aparente ... Color del Cutis ...

Color del Cabello ... Estatura Aproximada ...

Complexión ... Aspecto Social ...

Señas particulares ...

Ficha confeccionada en MONTEVIDEO el Agosto 4/961.

[redacted]

076868

F5:2

Peón de Taxímetro (7)

ACTIVIDADES

(1) Laborales: Profesión Obr. maderero Lugar de trabajo
Oficial de FUNSA de 1973 a 1981 (8)
Cargo Antigüedad

Otras Actividades

(2) Políticas: Ideología COMUNISTA Actuación UJC y SOIMA

Antecedentes (4) Círculo Reducto (UJC)-Carnet Nº2405-Ingresó 6/60

Antecedentes familiares

(3) Sociales: Estado Civil Casado (9) Religión Figuración

Grado Instrucción Lugares que frecuenta

(4) Económicas: Situación Capital aprox. Vehículo
marca y N.o

Otros datos

Datos Complementarios Hijo de Andrés y Elena (10)

Apreciación Personal Gral.

GUTIERREZ — FICHA COMPLEMENTARIA Andrés Ignacio

Documento		076868 Antecedentes
Fecha	Origen	
4.VIII.961.-	Inf.J.P.Mdeo.	Afiliado a la "Unión de las Juventudes Comunistas"(UJC), Círculo "Reducto"(12.Sec.) y miembro del "Sindicato Obrero de la Industria de la Madera y Afines"(SOIMA).-
III/1962	Mondel Nº 161	-Indica (1)
		16/I/978 - SE CONTESTO MEMO (A) Nº 3066/78 PARA LA C.N.E.F. (K).-
01.09.983	C.H.C.P. Nº 59/83 Secc.13a. INGRESO DE MIDEO R.E. Nº 29844/83.-	29.8.83- En la fecha se contestó dicha Constancia, a nombre del causante, solicitada para su Ingreso en el Consejo de Educación Primaria. Indica del 1 al 10. (L).- ANTECEDENTES REGISTRADOS EN EL DPTO.Nº 3 D.I.I. Igual anotación al Doc.anterior, agregándo lo siguiente: 11.8.83- Interrogado en Acta, se pudo establecer que la anotación registrada, le corresponde al titular, dado que declara haberse domiciliado en Spencer Nº 4505 hasta el año 1971.- No obstante niega el habérse afiliado a la U.J.C. y manifiesta que no estaba enterado de estar afiliado, y que nunca tuvo ningún tipo de Carné de la U.J.C.; que la única explicación que puede dar a este he-

.../11

FICHA COMPLEMENTARIA

Documento		076868 Antecedentes 64
Fecha	Origen	
		cho, es que su Sra.Madre (ya fallecida), que trabajó 30 años en FUNSA, le había tramitado su credencial cívica por intermedio de un compañero de trabajo y que le había comentado que tuvo que recurrir a los compañeros del sector comunista para que le aceleraran dicho trámite, ya que el la necesitaba urgente para presentarla en el curso de enfermería que se iniciaba en el Hosp.Pasteur. Por último agrega que desea que su situación quede debidamente aclarada, por cuanto siempre ha sido contrario al comunismo y simpatizante desde su juventud del Partido Nacional. (L).-
2.9.83	. . . . .	Se contestó en Memo(A) Nº 1974/83 para C.E.P..- (UU)

SERVICIO DE INFORMACION DE DEFENSA

Dep. 1

076869-F

81

Confeccionado el 23/ de Abril de 1970

VARIOS

FOTO

Apellidos GUTIERREZ

Nombres Angel

Fecha de Nacimiento

Lugar de Nacimiento

Est. Civil

Cred. Cívica Ced. Identidad ① 587.727

Otros Documentos

Ocupación ② Funcionario Banco República

Padre

Madre

Domicilio Ciudad

Otros datos:

FICHA COMPLEMENTARIA

DOCUMENTO		076869 ANTECEDENTES	62
Fecha	Origen		
23/Julio/968	B.18 -D.33	- Detendio durante las Medidas Prontas de Seguridad y recibió Instrucción Militar en el Grupo de Infantería N°5(Mercedes).Indica ① y ②	

SERVICIO DE INFORMACION
DE DEFENSA
Dpto. I

076870-5

Confeccionado el 5-Dic-1969.-

FOTO

Apellidos GUTIERREZ

Nombres Angel Liborio

Fecha de Nacimiento

Lugar de Nacimiento

Est. Civil

Cred. Cívica Céd. Identidad

Otros Documentos

Ocupación

Padre

Madre

Domicilio Dpto. Paysandú Ciudad

Otros datos:

FICHA COMPLEMENTARIA

DOCUMENTO		6768/0 ANTECEDENTES 12
Fecha	Origen	
11-VII-1969	675-D128	-Detenido del Departamento de Paysandú por violación del Decreto de Medidas Prontas de Seguridad.-

076871-3

61

JUNTA DE COMANDANTES EN JEFE

S. I. D.

Dep. I Secc. I

Sub Secc. A/N

Ficha Nro. _____ Confec. 21.3.83

GUTIERREZ HERNANDEZ — Angel Víctor

Apellidos — Nombres

DOCUMENTOS: C/C ~~BCA 11351~~ — C/I. 1.374.443

Serie Nro. — Nro. Dpto.

OTROS DOC. _____

Pasaporte — Lib. Enrol. — etc.

NACIMIENTO: 1.1.23 — Montevideo

Fecha — Lugar

DOMICILIO: Agustín Sosa 3590

Calle — Nro. — Teléf. — Ciudad o Localidad

PROFESION U OCUPACION: Empleado

LUGAR: _____ CARGO: _____

IDEOLOGIA POLITICA: _____ CLASIFICACION: _____

DATOS COMPLEMENTARIOS: Casado

Est. Civil — Cónyuge — Hijos

HIJO DE: Eufemio y Manuela

Otros familiares [redacted]

076871

Fecha	Documentos	ANTECEDENTES A REGISTRAR 62
21.3.83	24031/83 PAS.013 (SJ)	4.1.83 - A través del Consulado Uruguayo en Nueva York solicita se le renueve el pasaporte. Eval:A-1 (00)

JUNTA DE COMANDANTES EN JEFE 076872 VARIOS Dep. I 51 Secc. I

S. I. D. Sub Secc. A/N

Ficha Nº ..... Confec. .....

GUTIERREZ PONCE — Apellidos
Anibal — Nombres

DOCUMENTOS: C/C BJA Nº 14.042 (1) C/I. Nº 1.379.040 (2)
Serie — Nº — Nº — Dpto.

OTROS DOC. Nº 161.914 (3)
Pasaporte — Lib. Enrol. — etc.

NACIMIENTO: 23.8.36 (4) Monte Caseros-Corrientes Rep.Arg.(5)
Fecha — Lugar

DOMICILIO: Juan José de Amézaga 2064 (1974) (6)
Calle — Nº — Telef. — Ciudad o Localidad
Rafael Pastoriza 1582 (1976) (7)

PROFESION U OCUPACION: Director Técnico de la Selección Uruguaya de Futbol

LUGAR: ..... CARGO: Profesor de Educación Física(8)

IDEOLOGIA POLITICA: ..... CLASIFICACION: .....

DATOS COMPLEMENTARIOS:
Est. Civil — [redacted] — Hijos

Hijo de: Anibal y María (9)
Otros familiares

Fecha	Documentos	076872 ANTECEDENTES A REGISTRAR B.d
31.03.81	Doc.2338	-Firmante de un Memorandum en el que detalla los hechos ocurridos en Quito (Ecuador) durante el Campeonato Sudamericano Juvenil de Fútbol y que tomara estado público tras el informe dado a publicidad por el Presidente de la Delegación Uruguaya Sr. Carlos Cocchi. En el el causante se refiere a la denuncia que sobre el fue hecha en la Intendencia de Policía quien habia librado orden de captura. Dicha denuncia fue presentada por un jugador de futbol de nombre José Luis Rodriguez quien se encuentra enemistado con el causante por problemas de contratos. La referida denuncia estaba comprendida en supuestas manifestaciones del causante contra la Consul Uruguaya en esa Ciudad , Sra. Graciela Bessio de Garcia y su esposo Ruben Garcia. Aclarada la situación y dada por satisfecha , la Consul y ante lallegada del Dr. Hernan Navascuez, designado por la A.U.F. para aclarar bien los hechos, nuevamente surgen denuncias, por parte, esta vèz, del matrimonio Garcia-Bessio, en la que se manifiesta que: "el causante era cabecilla del Movimiento Tupamaro en el Ecuador, de que en su departamento el Sr. Garcia encontraba siempre que iba literatura subversiva, que el Presidente de la Delegación, Sr. Cocchi no podia hablar por telefono del Hotel porque el causante tenía una Red de Espionaje montada para interferir

Imp. Nacional 716/79

...////

FECHA	DOCUMENTOS	076872 ANTECEDENTES A REGISTRAR	fs 3
05.JUN.81	1-4595	- 16/XI/975 - Figura en una nómina de Docentes de Educación Física que simpatizan con el Frente Amplio.- 17/XI/976 - Realiza trámite de Pasaporte con intenciones de viajar a Quito, Ecuador.- Nov./980: Ecuador - Participa en una colecta efectuada para los URUGUAYOS PERSEGUIDOS", la que se concentró en el local de la Tanguería "LA ULTIMA CURDA", ubicada en la Ciudad de Quito, propiedad de Eduardo ASTEGIANO.(K). Indica del (1) al (9).-	
1.6.83	7966/410	Indica idem doc. anterior.Eval:A-1 (OO)	

FECHA	DOCUMENTOS	076872 ANTECEDENTES A REGISTRAR 134

///...conferencias.
Declará su firma adhesión al sistema democratico y su absoluta prescindencia en toda actividad Politica contraria a los intereses Nacionales.
De las investigaciones que sobre el caso realizó el Dr. Navascuez comprobó que (segun el informo al causante) que el origen de las denuncias era el matrimonio Garcia.
Sobre el reparto de correspondencia que contenia material Subversivo, explica que repartio diez o doce a los integrantes de la delegacion puesto que estaban dirigidos con nombres propios y no existia razon para contralar la correspondencia. Una vez alertado del contenido de la misma procedió a retirar una por una lo ya entregado a los jugadores, quedando solo la del Presidente de la Delegacion, Sr. Cocchi que se nego a entregarla posteriormente el Sr. Cocchi manifesto que al repartirla sabia lo que contenia y que por lo tanto era complice.
Dicha correspondencia fue dejada en el Hotel por una Sra. Ana Maria Bidart, quien en una reunion que mantuvo con el por error ya que ella queria hablar con el Presidente, manifesto ser amiga intima de la Consul Uruguaya Posteriormente, la citada Bidart nace otra entrega de pamfletos los que son retenidos por este y entregados al Dr. Navascuez.(fl)

SERVICIO DE INTELIGENCIA
División I
(Seguridad)

MINISTERIO DE DEFENSA NACIONAL
SERVICIO DE INFORMACION DE DEFENSA
M/F
I.A. 076873-9

Sección «A»
Act. Ant. Nac.
Ficha N° [redacted]

61

Nombres y Apellidos: GUTIERREZ Antonio

Foto

Fecha de Nacimiento:

Lugar de Nacimiento:
(País - Ciudad o Localidad - etc.)

Cred. Civ.: Serie ..... N.° ..... Ced. Identidad: .....

Otros documentos:
(Pasaporte - Libreta Enrolam. - etc.)

Domicilio:
(Ciudad o Localidad) (Calle) (N.°) (Telef.)

Filiación
- Edad Aparente ..... Color del Cutis .....
- Color del Cabello ..... Estatura Aproximada .....
- Complexión ..... Aspecto Social .....
- Señas particulares .....
- [redacted]

Ficha confeccionada en Montevideo el 9 de mayo de 1963

076873

F-2

ACTIVIDADES

(1) Laborales: Profesión ..... Lugar de trabajo .....

Cargo ..... Antigüedad .....

Otras Actividades .....

.....

(2) Políticas: Ideología COMUNISTA ..... Actuación .....

Antecedentes **Firmó declaración de fundadores y viejos militantes del Partido Comunista, que será entregada el XVIII Congreso.Publ.de El Popular del 27.VI.962.-**

Antecedentes familiares .....

(3) Sociales: Estado Civil ..... Religión ..... Figuración .....

Grado Instrucción ..... Lugares que frecuenta .....

(4) Económicas: Situación ..... Capital aprox. ..... Vehículo ..... marca y N.o

Otros datos .....

Datos Complementarios .....

Apreciación Personal Gral. .....

Se contesto C.H.C.P. Nº 1513 Sec.16a.-IDEO.- a nombre de GUTIERREZ BECVIDES, Antonio Guadalupe solicitada el 17-11/78 , no pudiéndose establecer si es la misma persona.-(U)

076874-7 [redacted] Fs 1

SERVICIO DE INTELIGENCIA

MINISTERIO DE DEFENSA NACIONAL
SERVICIO DE INFORMACION DE DEFENSA

M/F

I.R. [illegible]

Fecha 5.V.948.

Ficha N.º 320[illegible]

FOTO

Nombre GUTIERREZ, Antonio Carmelo

Nacionalidad Oriental.

Profesión o actividad Carpintero-Sillero.

Lugar de nacimiento

Documentos que posee

Domicilio José P. Varela. Teléf.

2) 28.IV.48: César Piovene (Inf. Pérez)

FILIACION

Edad aparente 55 años color del cutis de los cabellos estatura aspecto social señas particulares

~~111040~~

	Fecha	Contenido
1	5.V.48	Esc.M.Aer.F.Inf.
2	28.IV.48	Inf.de Pérez
3	26/XI/50	Lista 163 P.C. en Canelones.
4	12-III-59	.-El Popular.-

076874 52

Lugares donde frecuenta 1)

afiliado a Partido comunista

actividad política y donde actúa

Antecedentes policiales

vehículos que posee o que guía

nombre y número de personas que forman su familia 1)José Gutiérrez (hijo)También afiliado al partido comunista Victoria P. Martín(esposa). Carmelo (padre, fallecido).-

DATOS COMPLEMENTARIOS

3) 18o.Suplente a la Junta Departamental por Canelones.-

4) Este diario comunista publica nota de condolencias por el fallecimiento de su padre.-

SERVICIO DE INTELIGENCIA
División I
(Seguridad)

MINISTERIO DE DEFENSA NACIONAL
SERVICIO DE INFORMACION DE DEFENSA
M / F
076875

Sección -A-
Act. Ant. Nac.
Ficha N. [redacted]

Foto

Nombres y Apellidos: GUTIERREZ, Ariel.-

Fecha de Nacimiento:

Lugar de Nacimiento:
(País - Ciudad o Localidad - etc.)

Cred. Civ.: Serie ..... N.º ..... Ced. Identidad: .....

Otros documentos:
(Pasaporte - Libreta Enrolam. - etc.)

Domicilio:
(Ciudad o Localidad) (Calle) (N.º) (Telef.)

Filiación

Edad Aparente ..... Color del Cutis .....

Color del Cabello ..... Estatura Aproximada .....

Complexión ..... Aspecto Social .....

Señas particulares [redacted]

Ficha confeccionada en Montevideo, el Enero de 1962.-

076875

52

ACTIVIDADES

(1) Laborales: Profesión Procurador.- Lugar de trabajo .....

Cargo ..... Antigüedad .....

Otras Actividades .....

.....

(2) Políticas: Ideología Castrista.- Actuación .....

Antecedentes Firmante declaraciónprofesiones universitarios apoyo a Cuba.-

Antecedentes familiares .....

(3) Sociales: Estado Civil ..... Religión ..... Figuración .....

Grado Instrucción ..... Lugares que frecuenta .....

(4) Económicas: Situación ..... Capital aprox. ..... Vehículo ..... marca y N.o

Otros datos Informe de la Div. I.- Seguridad.-

Datos Complementarios .....

Apreciación Personal Gral. .....

.....

.....

FICHA COMPLEMENTARIA

Documento		076875 ANTECEDENTES	43
Fecha	Origen		
13.8.77	Doc. 0834	Año 1962-Firmante de un manifiesto de Profesionales Universitarios ante la situación Cubana. Eval. A-2 (BB).-	

SERVICIO DE INFORMACION
DE DEFENSA
Dep. 1

076876-2

61

Confeccionado el 09 MAYO 1975

VARIOS

FOTO

Apellidos GUTIERREZ MANZANAREZ

Nombres Ariel

Fecha de Nacimiento 21 años.

Lugar de Nacimiento

Est. Civil

Cred Cívica Céd. Identidad

Otros Documentos

Ocupación

Padre

Madre

Domicilio Ciudad

Otros datos

Imp. CHIESA Hnos. Ltda. 10.000 - 12 - 73

FICHA COMPLEMENTARIA

B-2

DOCUMENTO		076876 ANTECEDENTES
Fecha	Origen	
17.4.75.	Dec. 655 (Ev. B.2)	Figura en una relación de detenidos uruguayos, los que se encuentran detenidos en averiguaciones por el descubrimiento de un plan subversivo en el Delta del Paraná, por parte de la Prefectura Naval Argentina.- (W)

076877-0

15 JUL. 1974

MINISTERIO DE DEFENSA NACIONAL
S. I. D.

Dep. I B.1 Secc, I
Sub - Secc. G
Ficha Nro.____ Confec.____

GUTIERREZ — Ariel Ruben
Apellidos — Nombres

DOCUMENTOS: C/C.____ C/I. 640.467 0
Serie — Nro. — Nro. — Dpto.

OTROS DOC. ____
Pasaporte — Lib. Enrol. — etc.

NACIMIENTO: ____
Fecha — Lugar

DOMICILIO: Joaquín de Salterain 1303
Calle — Nro. — Telél. — Ciudad o Localidad

PROFESION U OCUPACION: Bancario

LUGAR: ____ CARGO: ____

IDEOLOGIA POLITICA: ____ CLASIFICACION: Dgte. A.E.B.U.

DATOS COMPLEMENTARIOS: [redacted]
Est. Civil — Conyuge — Hijos

Otros familiares

Fecha	Documentos	076877 ANTECEDENTES A REGISTRAR	B 2
17.5.73	1638 Eval:A-2.	Figura en lista de dirigentes de la A.E.B.U. (K) (C).-	
24.4.73	1655	Aporta nuevo dato de filiación 1. (K)	

JUNTA DE COMANDANTES EN JEFE 076878-8 81

S. I. D.

Dep. I Secc. I

Sub Secc. A/N

Ficha Nº ____ Confec. 26.1.82

GUTIERREZ ..... Arquímedes .....
Apellidos Nombres

DOCUMENTOS: C/C ..... C/I. .....
Serie Nº Nº Dpto.

OTROS DOC. .....
Pasaporte Lib. Enrol. etc.

NACIMIENTO: .....
Fecha Lugar

DOMICILIO: .....
Calle Nº Telef. Ciudad o Localidad

PROFESION U OCUPACION: .....

LUGAR: ..... CARGO: .....

IDEOLOGIA POLITICA: ..... CLASIFICACION: .....

DATOS COMPLEMENTARIOS: .....
Est. Civil Cónyuge Hijos

~~11047~~

.....
Otros familiares

Fecha	Documentos	076878 ANTECEDENTES A REGISTRAR Fs 2
19.2.79	0274	Feb./76 - Afiliado al Partido Comunista con el Nº 7313, según material incautado por O.C.O.A. (BB) EVALUACION: A - 1
25.1.82	--------	Se contestó Memo(A)Nº2454/81 para el H.C.FF.AA. (SS)

076879-6

SERVICIO DE INTELIGENCIA

MINISTERIO DE DEFENSA NACIONAL
SERVICIO DE INFORMACION DE DEFENSA
M/F

I.A. [illegible]

FOTO

Fecha Montevideo, 29-julio-1958

Ficha 785

Nombre GUTIERREZ, Arquímedes.

Nacionalidad

Profesión o actividad

Lugar de nacimiento

Documentos que posee

Domicilio Teléf.

FILIACION

Edad aparente color del cutis de los cabellos estatura aspecto social señas particulares

~~111048~~

076879 52

Fecha	Contenido
1)29.VII.958	.-El Popular

Lugar donde frecuenta .....

..... afiliado a .....

..... actividad política y donde actúa

COMUNISMO

Antecedentes policiales .....

..... vehículos que posee o que guía

..... nombre y número de

personas que forman su familia .....

DATOS COMPLEMENTARIOS

1) Vocal de la Comisión Directiva de la "Unión de la Juventud comunista" de la ciudad de Treinta y Tres, recientemente constituída.-

SERVICIO DE INTELIGENCIA
División I
(Seguridad)

MINISTERIO DE DEFENSA NACIONAL
SERVICIO DE INFORMACION DE DEFENSA
M/F
076880-4

Sección «A»
Act. Ant. Nac.
Ficha N.º ~~1948~~

B-1

Nombres y Apellidos: GUTIERREZ, Artemio.-

Fecha de Nacimiento:

Lugar de Nacimiento:
(País - Ciudad o Localidad - etc.)

Cred. Civ.: Serie ..... N.º ..... Ced. Identidad:

Otros documentos:
(Pasaporte - Libreta Enrolam. - etc.)

Foto

Domicilio: M. Freire No. 471.-
(Ciudad o Localidad) (Calle) (N.º) (Telef.)

Filiación:
- Edad Aparente ..... Color del Cutis .....
- Color del Cabello ..... Estatura Aproximada .....
- Complexión ..... Aspecto Social .....
- Señas particulares .....

~~[illegible]~~

Ficha confeccionada en Montevideo, el 16 de Julio de 1962.-

07688

B-2

ACTIVIDADES

(1) Laborales: Profesión ..... Lugar de trabajo .....

Cargo ..... Antigüedad .....

Otras Actividades .....

.....

(2) Políticas: Ideología Castrista.- Actuación .....

Antecedentes Elemento Fidelista caracterizado por su actividad.-

Antecedentes familiares .....

(3) Sociales: Estado Civil ..... Religión ..... Figuración .....

Grado Instrucción ..... Lugares que frecuenta .....

(4) Económicas: Situación ..... Capital aprox. ..... Vehículo .....
marca y N.o

Otros datos Informe de la Div. I. Seguridad.- .....

Datos Complementarios .....

Apreciación Personal Gral. .....

.....

.....

GUTIERREZ, Artemio.-

FICHA COMPLEMENTARIA

Documento		076880 Antecedentes
Fecha	Origen	
1)15-I-962.-	Informe Jef. de Pol. de Treinta y Tres.- B-73-D-1.-	1) Elemento que apoya al régimen de Fidél Castro, en el Dpto. de Treinta y Tres.-

076881-2

E A1

MINISTERIO DE DEFENSA NACIONAL
S. I. D.

Dep. 1 Secc. I
Sub-Secc. A/N
Ficha Nro..... Confec. 2.2.73

GUTIERREZ ILLARZE (Apellidos) AZAEL ROBERTO (Nombres)

DOCUMENTOS: C/C. ..... (Serie / Nro.) C/I. 970.210 (Nro. / Dpto.)

OTROS DOC. Reg.Fot.447.501 (Pasaporte / Lib. Enrol. / etc.)

NACIMIENTO: 9 de marzo 1944 (Fecha) 18a.Secc.Jud.del Dep.Montevideo. (Lugar)

DOMICILIO: 8 de octubre 3070 (1971) (Calle / Nro. / Teléf. / Ciudad o Localidad)

PROFESION U OCUPACION: Empleado del Banco República

LUGAR: ..... CARGO: .....

IDEOLOGIA POLITICA: ..... CLASIFICACION: .....

DATOS COMPLEMENTARIOS: [illegible] (Est. Civil / Conyuge / Hijos)

Padre:Azael Roberto y Madre:María Esther. (Otros familiares)

Fecha	Documentos	076881 ANTECEDENTES A REGISTRAR	B-2
18.8.72	D.2586	Tiene acceso al tesoro del Banco. En mayo de 1960 ocupa el lugar 11 de la lista No.11 de tendencia comunista, para integrar el Consejo Directivo de la Asociación de Estudiantes de Preparatorios, por el período 1960/1961. (E)	

SERVICIO DE INTELIGENCIA
División I
(Seguridad)

MINISTERIO DE DEFENSA NACIONAL
SERVICIO DE INFORMACIÓN DE DEFENSA

M / F

076881

[redacted] F3
Sección
Act. Ant. Nac.
Ficha N.º

Nombres y Apellidos. GUTIERREZ Azael

Foto

Fecha de Nacimiento:

Lugar de Nacimiento:
(País - Ciudad o Localidad - etc.)

Cred. Civ.: Serie ..... N.º ..... Ced. Identidad:

Otros documentos:
(Pasaporte - Libreta Enrolam. - etc.)

Domicilio:
(Ciudad o Localidad) (Calle) (N.º) (Telef.)

Filiación

Edad Aparente ..... Color del Cutis .....

Color del Cabello ..... Estatura Aproximada .....

Complexión ..... Aspecto Social .....

Señas particulares ..... [redacted]

Ficha confeccionada en Montevideo el 13 de diciembre de 1965.-

076881

54

ACTIVIDADES

(1) Laborales: Profesión Empl.Bancario Lugar de trabajo Caja Nacional.-

Cargo Sec.Préstamos sobre sueldos Antigüedad

Otras Actividades

(2) Políticas: Ideología Actuación

Antecedentes Dirigente de la Asoc.Empl.Bancarios del Uruguay.-

Antecedentes familiares

(3) Sociales: Estado Civil Religión Figuración

Grado Instrucción Lugares que frecuenta

(4) Económicas: Situación Capital aprox. Vehículo
Marca y N.o

Otros datos

Datos Complementarios

Apreciación Personal Gral.

FICHA COMPLEMENTARIA

Documento		076881 Antecedentes
Fecha	Origen	
4/VII/968	B.18-D.22	- Concurre a recibir Instrucción Militar a la Escuela de Armas y Servicios durante la vigencia de Medidas Prontas de Seguridad.-
15/X/71	B-77 D-10	su nombre aparece en un documento incautado a un sedicioso. (Y).-

FICHA COMPLEMENTARIA GUTIERREZ, Azuel

Documento		076881 Antecedentes 136
Fecha	Origen	
10/X/1965.-	76/103.-	-Integrante de los Personales del Banco de la República Oriental del Uruguay(Caja Nacional Sec. Préstamos Sobre Sueldos).- -Figura en una relación de activistas de dicho Banco,en el cual está sindicado como activista izquierdista.- -Dirigente de la Asociación de Empleados Bancarios del Uruguay.-
0-IV-966	76/33	--Bancario.Figura en la Lista Nº3 de la Asociación de Empleados Bancarios del Uruguay,postulándose por el Sistema Preferencial de Suplentes,por el sector Lista General (A) como Nº4 para el Consejo de Disciplina y como Nº20 para la Asamblea General Representativa (Capital).En la Lista sector Banca Oficial (A) figura como Nº11 para la Asamblea Representativa (Capital)y en la Lista Sector Banca Oficial (B) como Nº29 para la Asamblea Representativa (Capital).Es de hacer notar que esta Lista Nº3 es de tendencia Comunista.-
22/VIII/68	B.15(1)/D.46	El 5/VIII/68,fue dado de baja,junto con otros ciudadanos pertenecientes al personal del Banco República.-

SERVICIO DE INFORMACION DE DEFENSA

Dep. I

MINISTERIO DE DEFENSA NACIONAL
SERVICIO DE INFORMACION DE DEFENSA
1/F

IG 076881

Sección "G"

Gremios

Ficha Nº [redacted]

84

Nombres y Apellidos: GUTIERREZ, Azael

Fecha y Lugar Nac.:

Cred. Cív.: Serie Nº Ced. Identidad:

Otros documentos:
(Pasaporte - Libreta Enrolam. - etc.)

Domicilio:
(Ciudad o Localidad) (Calle) (Nº) (Teléf.

Profesión: Empleado Bancario

Cargo y Lugar: Caja Nacional Préstamos sobre Sueldos

Ideol. Política: Actuación:

Datos Complementarios:

Apreciación General:

[redacted]

Ficha confeccionada: 27-5-66

Foto

FICHA COMPLEMENTARIA

Documento		076881 Antecedentes 68
Fecha	Origen	
		Ex-Dirigente de la Asociacion de Bancarios del Uruguay.-
10.X.65.	76.103	Integrante de los personales del Banco de República Oriental del Uruguay (Caja Nacional Sec Préstamos sobre sueldos.) Dirigente de la Asociación de Empleados Bancarios del Uruguay.-
3 0.IV.66.	76.33.	Figura en la lista N°3 de la Asociación de Empleados Bancarios del Uruguay postulandose por el Sistema Preferencial de Suplentes por el Sector Lista General (A) como N°4 para el Consejo de Disciplina y como N°20 por la Asamblea General Representativa)Capital) en la lista sector Banca Oficial (A) Figura como N°11 para la Asamblea Representativa(capital) y en la lista Sector Banca Oficial (B) como N°29 para la Asamblea Representativa(capital) es de Hacer notar que esta lista N°3 es de tendencia comunista.

SERVICIO DE INFORMACION DE DEFENSA
División I

MINISTERIO DE DEFENSA NACIONAL
SERVICIO DE INFORMACION DE DEFENSA
M/F
I.A. 076882-2

.....Sección
Act. Ant. Nac.
Ficha Nº ~~1614~~

Nombres y Apellidos: GUTIERREZ, Benito.

Fecha de Nacimiento:

Lugar de Nacimiento:
(País - Ciudad o Localidad - etc.)

Cred. Civ.: Serie ..... Nº ..... Ced. Identidad:

Otros documentos:
(Pasaporte - Libreta Enrolam. - etc.)

FOTO

Domicilio:
(Ciudad o Localidad) (Calle) Nº Telef.

Filiación
- Edad Aparente ..... Color del Cutis .....
- Color del Cabello ..... Estatura Aproximada .....
- Complexión ..... Aspecto Social .....
- Señas particulares .....

[redacted]

Ficha confeccionada en Montevideo, el 11 de febrero de 1966.-

07688 B2

ACTIVIDADES

(1) **Laborales:** Profesión ..... Lugar de trabajo .....

Cargo ..... Antigüedad .....

Otras Actividades .....

.....

(2) **Políticas:** Ideología ..... Actuación .....

Antecedentes .....

Antecedentes familiares .....

(3) **Sociales:** Estado Civil ..... Religión ..... Figuración .....

Grado Instrucción ..... Lugares que frecuenta .....

(4) **Económicas:** Situación ..... Capital aprox. ..... Vehículo .....
marca y Nº

Otros datos .....

Datos Complementarios .....

Apreciación Personal Gral. .....

.....

.....

GUTIERREZ, Benito. FICHA COMPLEMENTARIA

53

Documento		076882 Antecedentes
Fecha	Origen	
25-Ene-966	B-75-D-1.-	- Con motivo de cumplir el diario "El Popular", el IX Aniversario, firma una carta abierta dirigida a los trabajadores, dirigentes y personalidades sindicales y populares, en la cual hace un llamamiento en adhesión del homenaje al diario de referencia que se realizará en el Palacio de Sud América el 11 de febrero del corriente año.-

JUNTA DE COMANDANTES EN JEFE

S. I. D.

076883-8

Dep. I V Secc. I

Sub Secc. A/N

Ficha Nº ..... Confec. 12.1.83

51

GUTIERREZ ..... Bernardino .....
Apellidos Nombres

DOCUMENTOS: C/C. ..... C/I. .....
Serie Nº Nº Dpto.

OTROS DOC. .....
Pasaporte Lib. Enrol. etc.

NACIMIENTO: .....
Fecha Lugar

DOMICILIO: .....
Calle Nº Teléf. Ciudad o Localidad

PROFESION U OCUPACION: .....

LUGAR: ..... CARGO: .....

IDEOLOGIA POLITICA: ..... CLASIFICACION: .....

DATOS COMPLEMENTARIOS .....
Est. Civil Cónyuge Hijos

.....
Otros familiares

[redacted]

Fecha	Documentos	076883 ANTECEDENTES A REGISTRAR	B-2
16.10.82	D.21088	9.8.82/Según lo consignado por el periódico salteño "El Pueblo", se llevó a cabo una reunión política en el domicilio de Héctor ESTEVEZ, organizada por la Coordinadora de la Juventud Nacionalista de Salto. En la misma se designó un Comité Ejecutivo Provisorio, el que es integrado entre otros por el causante en calidad de Vice Presidente.-Dral:B-1 (AD)	

076884-6 E1

JUNTA DE COMANDANTES EN JEFE

S. I. D.

Dep. I Secc. I

Sub Secc. A/N

Ficha Nro. ____ Confec. 7-7-78

GUTIERREZ de ORELLANO (Apellidos) Blanca (Nombres)

DOCUMENTOS: C/C ..... (Serie, Nro.) C/I. ..... (Nro., Dpto.)

OTROS DOC. ..... (Pasaporte, Lib. Enrol., etc.)

NACIMIENTO: 30 años en 1969 (Fecha, Lugar)

DOMICILIO: Oribe y Blanes (Calle, Nro., Teléf.) Rio Negro (Ciudad o Localidad)

PROFESION U OCUPACION: Ama de Casa

LUGAR: ..... CARGO: .....

IDEOLOGIA POLITICA: ..... CLASIFICACION: .....

DATOS COMPLEMENTARIOS: .....

Est. Civil [redacted] Cónyuge Hijos

Otros familiares

Ferha	Documentos	076884 ANTECEDENTES A REGISTRAR 62
4-6-76	Doc.0774	Afiliado al Partido Comunista con el Nº38428,fecha de ingreso 30-5-69.Presentado por:Juan Gomez.Secc.Fray Bentos Eval:B-1 (V)

B-1

MINISTERIO DE DEFENSA NACIONAL 076885-3 Dep. I Secc. I

S. I. D. Sub Secc. G 7.6.75

Ficha Nro. ____ Confec. ____

GUTIERREZ — Blanca Nilda

Apellidos — Nombres

DOCUMENTOS: C/C ____ (Serie / Nro.) C/I. 1.691.440 (Nro. / Dpto.)

OTROS DOC. ____ (Pasaporte / Lib. Enrol. / etc.)

NACIMIENTO: ____ (Fecha / Lugar)

DOMICILIO: Parque Posadas .- (Calle / Nro. / Teléf. / Ciudad o Localidad)

PROFESION U OCUPACION: ____

LUGAR: ____ **CARGO:** ____

IDEOLOGIA POLITICA: ____ **CLASIFICACION:** ____

DATOS COMPLEMENTARIOS: ____

Est. Civil [redacted] Cónyuge Hijos

Otros familiares

Fecha	Documentos	076885 ANTECEDENTES A REGISTRAR E-2
26.5.75	D. 906-	Candidato a la Comisión Directiva por la lista 2051,lema "UNIDAD Y TRABAJO" para la elección de autoridades del año 1975,de la Asociación de Promitentes Compradores del Parque Posadas; lista que triunfó.- A dicha Asociación se le canceló la Personería Jurídica por resolución del Ministerio de Cultura de fecha 31 de Agosto de 1976,por haber sido utilzada con fines de proseletismo político de carácter ilícito,por dirigentes de filiación izquierdista.- Evaluación A-1.- (V) 06.7.78- MEMO (A) 1691/78 PARA CASA MILITAR.-(N)

B-1

SERVICIO DE INTELIGENCIA
División I
(Seguridad)

MINISTERIO DE DEFENSA NACIONAL M/F
SERVICIO DE INFORMACION DE DEFENSA
076886-1

Sección «A»
Act. Ant. Nac.
Ficha N.º [illegible].

Nombres y Apellidos: GUTIERREZ Bolívar E. (1)

Foto

Fecha de Nacimiento: .....

Lugar de Nacimiento: Uruguay (2).
(País - Ciudad o Localidad - etc.)

Cred. Civ.: Serie ..... N.º ..... Ced. Identidad: .....

Otros documentos: .....
(Pasaporte - Libreta Enrolam. - etc.)

Domicilio: .....
(Ciudad o Localidad) (Calle) (N.º) (Telef.)

Filiación

Edad Aparente ..... Color del Cutis .....

Color del Cabello ..... Estatura Aproximada .....

Complexión ..... Aspecto Social .....

Señas particulares .....
[illegible]

Ficha confeccionada en Montevideo el 7 de mayo de 1963

076884

E-2

ACTIVIDADES

(1) Laborales: Profesión Músico Lugar de trabajo .....

Cargo ..... Antigüedad .....

Otras Actividades .....

(2) Políticas: Ideología COMUNISTA Actuación .....

Antecedentes .....

Antecedentes familiares .....

(3) Sociales: Estado Civil ..... Religión ..... Figuración .....

Grado Instrucción ..... Lugares que frecuenta .....

(4) Económicas: Situación ..... Capital aprox. ..... Vehículo ..... marca y N.o

Otros datos .....

Datos Complementarios .....

Apreciación Personal Gral. .....

[redacted] FICHA COMPLEMENTARIA Bolívar

B-3

Documento		Antecedentes 076886
Fecha	Origen	
6.X.962	Marcha	Firmante de un manifiesto del Movimiento de Trabajadores de la Cultura (integrantes del Fidel). Firmó manifiesto de MIL CIEN INTELECTUALES DEL FIDEL/
3.III.963 10.III.963	El Popular	Firmó por la derogación de las Medidas Prontas de Seguridad establecidas con motivo de la reciente huelga de UTE.
22-X-964.-	B-75(1)D-1006.-	Adherente del "Primer Encuentro de Intelectuales Progresistas", organizado por el Movimiento de Trabajadores de la Cultura del Frente Izquierda de Liberación realizado en Montevideo los días 22,23 y 24 de octubre de 1964.-
29.11.82.	D.22614	Integrante de la Orquesta Sinfónica de Porto Alegre (Brasil).-EVALUACION: A - 1.-(NN)Ind:(1) y (2)

MINISTERIO DE DEFENSA NACIONAL
S. I. D.

076887-9

B-1

Dep. I Secc. 1

Sub-Secc. G

Ficha No. Confec. 25 JUL 1969

GUTIERREZ Bruno
Apellidos Nombres

DOCUMENTOS: C/C ..... C/I .....
Serie No. N.o Dpto.

OTROS DOC: .....
Pasaporte Lib. Enrol. etc.

NACIMIENTO: .....
Fecha Lugar

DOMICILIO: .....
Calle No. Telef. Ciudad o Localidad

PROFESION U OCUPACION: .....

LUGAR: Frig. "Casablanca" (Paysandú) CARGO .....

IDEOLOGIA POLITICA ..... CLASIFICACION DIRIGENTE

DATOS COMPLEMENTADIOS .....
Est. Civil Conyupe Hijos

.....
Otros Familiares

FECHA	DOCUMENTOS	076887 ANTECEDENTES A REGISTRAR	E. 2
1967	Bat. Inf. Nº .8	- Vocal de la Comisión Directiva de la Unión Obrera Casablanca, para el período 1967.-	

E-1

JUNTA DE COMANDANTES EN JEFE

S. I. D.

076888-7

Dep. I Secc. I

Sub Secc. A/N

Ficha Nº ..... Confec. 23.X.82

GUTIERREZ ..... Carlos .....

Apellidos Nombres

DOCUMENTOS: C/C. ..... C/I. .....

Serie Nº Nº Dpto.

OTROS DOC. .....

Pasaporte Lib. Enrol. etc.

NACIMIENTO: .....

Fecha Lugar

DOMICILIO: .....

Calle Nº Teléf. Ciudad o Localidad

PROFESION U OCUPACION: .....

LUGAR: ..... CARGO: .....

IDEOLOGIA POLITICA: ..... CLASIFICACION: .....

DATOS COMPLEMENTARIOS .....

Est. Civil Cónyuge Hijos

.....

Otros familiares

[redacted]

Fecha	Documentos	076888 ANTECEDENTES A REGISTRAR E-2
28.8.82	18178 R.E.18113	5.VI.80 - Participó junto a Victoriano PEREYRA, ANGEL ROCCA LOPEZ, ROSALIO PEREYRA PEREYRA, en una reunión en el establecimiento rural de CARLOS JULIO PEREYRA PEREYRA con miembros del movimiento de Rocha.- (UU)

075889-5

B-1

JUNTA DE COMANDANTES EN JEFE

S. I. D.

Dep. I Secc. I

Sub Secc. A/N

Ficha Nº ..... Confec. 9.3.83

GUTIERREZ — Carlos

Apellidos — Nombres

DOCUMENTOS: C/C. ..... C/I. .....

Serie Nº Nº Dpto.

OTROS DOC. .....

Pasaporte Lib. Enrol. etc.

NACIMIENTO: .....

Fecha Lugar

DOMICILIO: .....

Calle Nº Teléf. Ciudad o Localidad

PROFESION U OCUPACION: .....

LUGAR: ..... CARGO: .....

IDEOLOGIA POLITICA: ..... CLASIFICACION: .....

DATOS COMPLEMENTARIOS .....

Est. Civil Cónyuge Hijos

.....

Otros familiares

Fecha	Documentos	076889 ANTECEDENTES A REGISTRAR	G-2
7.3.83	21726/82	-El causante junto a Mariel DIRON,son los responsables del Grupo Scouts de la Iglesia "Asociación Civil Concilio General de la Asamblea de Dios",en el Dpto. de Lavalleja.-Eval:A-1(AD)	

SERVICIO DE INTELIGENCIA
División I
(Seguridad)

MINISTERIO DE DEFENSA NACIONAL
SERVICIO DE INFORMACION DE DEFENSA
M / F
I. C. 076890-3

Sección «A»
Act. Ant. Nac.
Ficha N.º 1851

VARIOS

Foto

Nombres y Apellidos: GUTIERREZ, Carlos.-

Fecha de Nacimiento: .....

Lugar de Nacimiento: .....
(País - Ciudad o Localidad - etc.)

Cred. Civ.: Serie ..... N.º ..... Ced. Identidad: .....

Otros documentos: .....
(Pasaporte - Libreta Enrolam. - etc.)

Domicilio: .....
(Ciudad o Localidad) (Calle) (N.º) (Telef.)

Filiación

Edad Aparente ..... Color del Cutis .....

Color del Cabello ..... Estatura Aproximada .....

Complexión ..... Aspecto Social .....

Señas particulares .....
Ninguno

Ficha confeccionada en Montevideo, el 18 de junio de 1963.-

67689 h

52

ACTIVIDADES

(1) Laborales: Profesión ..... Lugar de trabajo .....

Cargo ..... Antigüedad .....

Otras Actividades .....

(2) Políticas: Ideología Comunista.- Actuación .....

Antecedentes .....

Antecedentes familiares .....

(3) Sociales: Estado Civil ..... Religión ..... Figuración .....

Grado Instrucción ..... Lugares que frecuenta .....

(4) Económicas: Situación ..... Capital aprox. ..... Vehículo ..... marca y N.o

Otros datos .....

Datos Complementarios .....

Apreciación Personal Gral. .....

GUTIERREZ, Carlos.- FICHA COMPLEMENTARIA

Documento		076890 Antecedentes	63
Fecha	Origen		
1963.-	Inf. Div.I.Seg..-	1) Funcionario del Archivo Médico-Secretario de la Asociación de funcionarios.-	

Ficha confeccionada el día 14 de marzo de 1972

R. 1

MINISTERIO DE DEFENSA NACIONAL
S. I. D. 076891-1

Dep. I Secc I
Sub-Secc. A/N
Ficha No..... Confec.....

GUTIERREZ (Apellidos) Carlos (Nombres)

DOCUMENTOS: C/C ..... (Serie / N.o) C/I ..... (N.o / Dpto.)

OTROS DOC. ..... (Pasaporte / Lib. Enrol. / etc.)

NACIMIENTO ..... (Fecha / Lugar)

DOMICILIO: Cooper 1926 (Calle / N.o / Teléf / Ciudad o Localidad)

PROFESION U OCUPACION: .....

LUGAR: ..... **CARGO:** .....

IDEOLOGIA POLITICA ..... **CLASIFICACION**

DATOS COMPLEMENTARIOS ..... (Est Civil / Conyuge / Hijos)

..... (Otros familiares)

[redacted]

076891

B-2

Fecha	Documentos	ANTECEDENTES A REGISTRAR
6/VIII/	69.-79/62	.- Figura en una relación de persona de las cuales están vinculadas al "Instituto Cultural Uruguay-China" (I.C.U.CH.) del cual es suscriptor de material de propaganda.(R) F-2
20.3.79	D. 0395	- Por Nota Nro. 71/79/D de fecha 16.1.79, la Secretaría de Planeamiento, Coordinación y Difusión solicita el aval correspondiente para hacer usufructo de una beca en SE.PLA.CO.DI. (Cnel Latorre 1366 Piso 2), al ciudadano GUTIERREZ LATORRE, Carlos Rafael , a los que se contesta por Memo (A) Nro. 093/79 (2da. Parte) de fecha 09/2/79, que se "APRUEBA", al no tenerse la certeza de que estos antecedentes correspondan a la misma persona, debido a la similitud de nombres.- (AA).-
7/8/81	----------	Se contestó Memo.(A) Nº 1653/80 para la 2da. División del Del E.M.G.A.(MS)

076892-9

B-1

JUNTA DE COMANDANTES EN JEFE
S. I. D.

Dep. I Secc. 1
Sub Secc. A/N
Ficha Nro. ____ Confec. 12/9/77

GUTIERREZ (Apellidos) Carlos (Nombres)

DOCUMENTOS: C/C ____ (Serie / Nro.) C/I. ____ (Nro. / Dpto.)

OTROS DOC. ____ (Pasaporte / Lib. Enrol. / etc.)

NACIMIENTO: 19 años (1958?) (Fecha / Lugar)

DOMICILIO: Castillos (Calle) ____ (Nro.) ____ (Teléf.) (Rocha) (Ciudad o Localidad)

PROFESION U OCUPACION: Albañil

LUGAR: Ind. de la Construcción CARGO: ____

IDEOLOGIA POLITICA: ____ CLASIFICACION: ____

DATOS COMPLEMENTARIOS: ____ (Est. Civil / Cónyuge / Hijos)

[redacted]

Otros familiares

Fecha	Documentos	076892 ANTECEDENTES A REGISTRAR 82
17/5/76	D. 0663	-Afiliado al Partido Comunista No. 11248 desde el 14/4/60. Presentado por Juan Uriarte. Eval. B-1 (U).-
20.3.79	D. 0395	- Por Nota Nro. 71/79/D de fecha 16.1.79, la Secretaría de Planeamiento, Coordinación y Difusión solicita el aval correspondiente para hacer usufructo de una beca en SE.PLA.CO.DI (Cnel Latorre 1366 Piso 2), al ciudadano GUTIERREZ LATORRE, Carlos Rafael, a lo que se contesta por Memo (A) Nro. 093/79 (2da Parte) de fecha 09/2/79, que se "APRUEBA", al no tenerse la certeza de que estos antecedentes correspondan a la misma persona , debido a la similitud de nombres.- (AA).-
7/8/81	-------	Se contestó Memo. (A) Nº 1653/80 para la 2da. División del E.M.G.A.(MS)

B-3

J. C. J. 076892

Dpto. 1

Apellidos GUTIERREZ

Nombres CARLOS

Documentos Afiliado al P.C. No. 11248

Ant, Secc: A ☐ B ☐ C ☐ D ☐ E ☐ G ☐ V ☐

Secreto

076892 B-4

ANTECEDENTES

8-1-76.- Doc. 0001/76.- (UI) EVAL. B-2

Nac.: Oriental

Edad: 19 años

F.Ingreso: 14-4-60

Dom.: La dirección es en Rocha

Doc.: carece

Ocup.: Albañil- Construcción

076893-7

MINISTERIO DE DEFENSA NACIONAL
S. I. D.

23 AGO. 1973

Dep. I Secc. I
Sub - Secc. G
Ficha Nro. ____ Confec. ____

GUTIERREZ — Carlos
Apellidos — Nombres

DOCUMENTOS: C/C. ____ C/I. ____
Serie Nro. Nro. Dpto.

OTROS DOC. ____
Pasaporte Lib. Enrol. etc.

NACIMIENTO: ____
Fecha Lugar

DOMICILIO: Estero Bellaco 2677 Ap. 2
Calle Nro. Telef. Ciudad o Localidad

PROFESION U OCUPACION: Textil (1)

LUGAR: Fca. Alpargatas (2) CARGO: Administrativo (3)

IDEOLOGIA POLITICA: ____ CLASIFICACION: Activista (4)

DATOS COMPLEMENTARIOS: [redacted]
Est. Civil Conyuge Hijos

Otros familiares

Fecha	Documentos	076893 ANTECENDENTES A REGISTRAR B-2
14.8.73	2345	-Indica del 1 al 4.-(G)(Eval.F-6)(LL).-
20.3.79	D. 395	- Por Nota Nro. 71/79/D de fecha 16.1.79, la Secretaría de Planeamiento, Coordinación y Difusión solicita el aval correspondiente, para hacer usufructo de una beca en SE.PLA.CO.DI (Cnel Latorre Nro. 1366 Piso 2), al ciudadano GUTIERREZ LATORRE, Carlos Rafael, a lo que se contesta por Memo (A) Nro. 093/79 (2da Parte) de fecha 09/2/79, que se "APRUEBA" al no tenerse la certeza de que estos antecedentes correspondan a la misma persona, debido a la similitud de nombres.- (AA). -
28-8-81	———	Se contestó Memo. (A) Nº 1653/80 para la 2da. División del E.M.G.A. (MS)

MINISTERIO DE DEFENSA NACIONAL 076894-5 Dep. I B-1 Secc. I

S. I. D.

Sub Secc. G

Ficha Nro. _____ Confec. 3.4.7(

GUTIERREZ — Apellidos

Carlos — Nombres

DOCUMENTOS: C/C _____ C/I. _____

Serie Nro. Nro. Dpto.

OTROS DOC. _____

Pasaporte Lib. Enrol. etc.

NACIMIENTO: _____

Fecha Lugar

DOMICILIO: _____

Calle Nro. Teléf. Ciudad o Localidad

PROFESION U OCUPACION: Funcionario

LUGAR: Hospital de Clínicas CARGO: _____

IDEOLOGIA POLITICA: _____ CLASIFICACION: _____

DATOS COMPLEMENTARIOS: _____

Est. Civil [redacted]ruge Hijos

Otros familiares

Fecha	Documentos	076894 ANTECEDENTES A REGISTRAR 52
4.3.76	0288	Figura como candidato para integrar la Comisión Directiva de la Asociación de Funcionarios del Hospital de Clínicas durante el período 1960-1961. Dicha Asociación es de dirigencia izquierdista. Se postula por la lista No. 1. Lema "Por un presupuesto justo y apoyo al Cooperativismo" (E).-
		Candidato a Suplente de la Comisión Directiva de la Asociación de Funcionarios del Hospital de Clínicas durante el período 1967-68. Se postula por la lista No. 3. Lema "Nuevas formas de lucha". (E).-
		Candidato a Titular de la Comisión Fiscal durante el período 1970-71. Se postula por la lista No. 3. Lema "Unidad y Lucha". (E).-
21.3.79	D.0395	**- Por Nota Nro. 71/79/D de fecha 16.1.79, la Secretaría de Planeamiento, Coordinación y Difusión , solicita el aval correspondiente para hacer usufructo de una beca en SE.PLA.CO.DI (Cnel Latorre Nro.1366 Piso 2º), al ciudadano GUTIERREZ LATORRE, Carlos Rafael, a lesque se contesta por Memo (A) Nro. 093/79 (2da Parte) de fecha 09/2/79, que se "APRUEBA", al no tenerse la certeza de que estos antecedentes correspondan a la misma persona, debido a la similitud de nombres.-** (AA).-
7/8/81	——	Se contestó Memo. (A) Nº 1653/80 para la 2da.División del E.M.G.A." (MS)

SERVICIO DE INFORMACION
DE DEFENSA
Dep. 1

076895-2

Confeccionado el 8 MAYO 1974

V A R I O S

FOTO

Apellidos GUTIERREZ

Nombres Carlos

Fecha de Nacimiento

Lugar de Nacimiento

Est. Civil

Cred Cívica Céd. Identidad

Otros Documentos

Ocupación

Padre

Madre

Domicilio Ciudad

Otros datos

[redacted]

Imp. CHIESA Hnos. Ltda. 10.000 - 12 - 73

FICHA COMPLEMENTARIA

DOCUMENTO		076895 ANTECEDENTES 62
Fecha	Origen	
18.3.74 25.3.74	Dec.0559 Dec.0603	Figura en unarelación de adherentes del Frente Amplio en las elecciones de 1971, de residentes del Departamento de Colonia en Montevideo..(SS) Eval: A_1.

MINISTERIO DE DEFENSA NACIONAL

S. I. D.

Dep. I Sec. I

Sub - Secc. C/G.

Ficha Nro. 076896-0 Confec. 13-XI-73

GUTIERREZ FABRIS — Carlos

Apellidos — Nombres

DOCUMENTOS: C/C. ..... Serie ..... Nro. ..... C/I. ..... Nro. ..... Dpto.

OTROS DOC. ..... Pasaporte ..... Lib. Enrol. ..... etc.

NACIMIENTO: ..... Fecha ..... Lugar

DOMICILIO: ..... Calle ..... Nro. ..... Telef. ..... Ciudad o Localidad

PROFESION U OCUPACION: .....

LUGAR: ..... CARGO: .....

IDEOLOGIA POLITICA: ..... CLASIFICACION: .....

DATOS COMPLEMENTARIOS: ..... Est. Civil ..... Cónyuge ..... Hijos

..... Otros [redacted]

Fecha	Documentos	076896 ANTECEDENTES A REGISTRAR E.2
18.8.73	"PRENSA"	-El 17/8/973, fue designado miembro de la Junta de Vecinos del Dpto. de RIVERA.- ((FF))
9/9/81	D. 7634 "El País"	-Fue designado por el Poder Legislativo --, para desempeñar el cargo de Presidente de la Junta de Vecinos del Departamento de Rivera.- Eval. A-1 (Y)
30.9.82	D.20317	- Asistió a la conferencia de prensa, llevada a cabo en el domicilio del Sr. Máximo XAVIER en la C. de Rivera el 6.8.82.- Dicha Conferencia, se realizó en ocasión de la visita del Sr PACHECO ARECO a diferentes Comités Partidarios del Interior,- con la finalidad de invitarles a volcarse en las urnas en el mes de Noviembre.- Eval.B-2 (Y)

076897-8

B.1

MINISTERIO DE DEFENSA NACIONAL
S. I. D.

Dep. 1 Sec. 1
Sub-Secc. A/N
Ficha Nº_____ Confec. 29874

GUTIERREZ GUTIERREZ — Carlos Alberto
Apellidos — Nombres

DOCUMENTOS: C/C._____ C/I._____
Serie Nro. Nro. Dpto.

OTROS DOC. _____
Pasaporte Lib. Enrol. etc.

NACIMIENTO: 23 años (1974) — Uruguay
Fecha Lugar

DOMICILIO: Ruta 74 Km. 27.500 — Empalme Sauce
Calle Nro. Teléf. Ciudad o Localidad

PROFESION U OCUPACION: Ex-Empleado

LUGAR: Fac. de Madera Compensada -Bur[illegible] 2838

IDEOLOGIA POLITICA: _____ CLASIFICACION: _____

DATOS COMPLEMENTARIOS: Soltero
Est. Civil Cónyuge Hijos

Otros familiares

Fecha	Documentos	076897 ANTECEDENTES A REGISTRAR	fs 2
15.1.74 PD.07.00	39 a 07.00	11.1.74 -Detenido en averiguación por personal de Investigaciones en la intersección de Gral. Flores y C. Arenal. Al concurrirse a su lugar de trabajo, el propietario expresó que no trabajaba mas desde el 12 de diciembre, siendo despedido por agitador y haber realizado "pintadas" en el local. Inspecionado su domicilio se incautó: gran cantidad de grampas "miguelitos", un manifiesto del P. Comunista y un libro titulado Marx -Engels.- (DD)	
14.1.74 PD.07.00	32 a 07.00	12.1.74 -Al ser interrogado expresó: que con referencia a las "grampas miguelitos" ignora su procedencia, exprssando que su muebel es compartido por otras personas, brindando los nombre s de: GUTIERREZ, Ramón y LOPEZ, Antonio.- (DD)	
7.6.75 PD. 07.00	1059 a 07.00	4.6.75 -Detenido junto a otras personas en relación a una volanteada efectuada en el Liceo No.13 por personal de la Secc. 16a. de Policía. Posteriormente al hacerse pruebas escritas caligráficas coinciden ser de su puño y letra por lo que fue internado en el C. Municipal por MPS.- (DD)	
17.5.83	.....	Memo(A)Nº1053/83 para el Dpto.III/SID.-(i).-	

11.5.81 VARIOS B1

JUNTA DE COMANDANTES EN JEFE

Dep. I Secc. I

S. I. D. 076898-6 Sub. Secc. A/N

Ficha Nº ..... Confec. .....

GUTIERREZ DUARTE — Carlos Alejandro

Apellidos — Nombres

DOCUMENTOS: C/C ..... C/I. 47.124 (Rivera)

Serie — Nº — Nº — Dpto.

OTROS DOC. .....

Pasaporte — Lib. Enrol. — etc.

NACIMIENTO: Or. 20 años .....

Fecha — Lugar

DOMICILIO: Florencio Sánchez 912 (Rivera)

Calle — Nº — Teléf. — Ciudad o Localidad

PROFESION U OCUPACION: .....

LUGAR: ..... CARGO: .....

IDEOLOGIA POLITICA: ..... CLASIFICACION: .....

DATOS COMPLEMENTARIOS: Soltero

Est. Civil — Cónyuge — Hijos

[redacted]

Otros familiares

Fecha	Documentos	076898 ANTECEDENTES A REGISTRAR	82
9.5.81 P.D.128/81	Doc.3696	-Fue detenido en la ciudad de Rivera por consumo y tráfico de marihuana, el cual viene siendo indagado(M).-	
9.5.81 P.D.6a6	3697	-Por disposición del Juez Ldo. Departamental, recuperó su libertad.(M).-	

Imp. Nacional 716/79

B1

076899-4

MINISTERIO DE DEFENSA NACIONAL
S. I. D.

Dep. I — E — I

Sub-Secc. A/N

Ficha Nro. ..... Confec. 21/7/972

GUTIERREZ (Apellidos) — Carlos Eddy (Nombres)

(A): "JOSE"

DOCUMENTOS: C/C. J.C.D. (Serie) 4209 (10) (Nro.) C/I. (1) 50.204 (Nro.) SALTO (Dpto.)

(4)

OTROS DOC. ..... (Pasaporte) ..... (Lib. Enrol.) ..... (etc.)

NACIMIENTO: 29Años(1972) (Fecha) 6.12.43 (1) Salto (Lugar) (8)

(12) Rambla Costanera 792 MDEO (11) 777

DOMICILIO: Agraciada (Calle) Nro. 1775.(Salto). (Nro.) Avda. Paraguay (Teléf.) (6)

(4) (2) 1575 (6)

PROFESION U OCUPACION: TECNICO EN RADIO.- (Licencia .Características CX.7.JC.)

LUGAR: ..... CARGO: .....

IDEOLOGIA POLITICA: [redacted] CLASIFICACION: M.L.N. (TUPAMAROS)

(3)

DATOS COMPLEMENTARIOS: Casado con Marta Susana NICOLA.- (Est. Civil) HIJOS: Carlos Paulo y Gonzalo José. (Conyuge) (Hijos)

Hijo de Nilda (9) (Otros familiares)

Fecha	Documentos	076899 ANTECEDENTES A REGISTRAR 89
1/6/1972	J.P.M.P.M. 1963.	-A consecuencia de la detención en Salto de SAWCHUK SWED, SOLSONA A-COSTA y JUAN CARLOS RODRIGUEZ, investigaciones posteriores permiten La detención de otros integrantes de esta columna tupamara entre los que se encuentra el mencionado, que es detenido en la fecha junto a 27 personas vinculadas al M.L.N.-(J).-
26/6/972	D.1673(J)	
Oct.1972 JPM PM	Anexo 2 4078	**Procesadoen Octubre de 1972,por los delitos:"Conspiración seguida de actes preparatorios de atentado a la Constitución" y "Encubrimiento de auto-evasión".(DD)**
23.10.72	D.3707 R.D	-Se encuentra detenido en el Bn.I.7.pertenece a la Col.23.Sector Servicio,abaatecedor.(E).-
5/IX/972	Doc. 2822	-Fué detenido el 19/MAYO/972 por personal del Bn. Inf. No.7.- PERSONALIDAD: Carácter: Normal.- Peligrosidad: Poca.- INTEGRACION AL M.L.N.: Fué reclutado en 1969; por Wilson MACHADO.- Motivo de reclutamiento: CONVENCIMIENTO.- Grado de Concientización: CONVENCIDO.- -Funcionaba dentro de la columna 23; Zona Salto-Artigas; Sector Servicios; Grupo Abastecimientos.- Tarea: Cobertura y Transporte.- ACTITUD EN EL INTERROGATORIO: Colaboración: Total.- Conducta: Buena.- FACTORES DE RECLUSION: Seguridad necesaria: Normal.- Aislamiento necesario: Normal.- -ANTECEDENTES: Declaré integrar el M.L.N. (TUPAMAROS), desde hace alrededor de dos años y medio, habiendo sido reclutado por Wilson MACHADO (a) OMAR.- Las trabajos realizados para la organización fueron en un primer momento de carácter periférico, repartiendo volantes etc., posteriormente le fué encargada la formación de celula, lo cual no pudo realizar , más adelante forma parte de un grupo coordinador integrado
21/5/1972	D.2773	

...REZ, Carlos Eddy

FICHA COMPLEMENTARIA

B-3

DOCUMENTO		076899 ANTECEDENTES
Fecha	Origen	
	..//	-por los cabezas de celulas, donde conecié a Julio Cesar MORELLI DE LOS SANTOS (a) "MARIO", a Mario BERRETA (a) "MARCOS" y a otra persona de alias "CESAR".- El grupo coordinador tenía la misión de coordinar las inquietudes de las distintas celulas, trasmitiéndolas al escalafón superior por intermedio de Wilson MACHADO (a) "OMAR", que era integrante del "Coordinador General Realizó relevamiento de la Ciudad de Salto, marcando en un plano los puntos estratégicos de la ciudad, tales como el Cuartel, Bancos, Comisarias, zonas de escape, etc.- Otra tarea realizada fué una salida al monte conjuntamente con Wilson MACHADO, y "CESAR", en un auto que era conducido por una persona que le pareció era Walter Alejo MORENO, en el monte realizaron gimnacia y practicáron posicionas de tiro, para armas cortas y largas, al anochecer realizaron tiro en el lugar mencionado.- Otra tarea cumplida fué vigilancia a Radio Salto, a los efectos de planificar una proclama, la que estuvo a punto de realizarse y no se llevó a cabo por haberse perdido el secreto.- Recibió la organización $ 26.000, para la adquisición de un aparato de Radio receptor trasmisor ya que tenía pensado realizar una red de radio de carácter Nacional.-

En noviembre de 1971, recibió del M.L.N., la suma de $ 470.000, para la adquisición de la camioneta marca Morris Mod. 1945, matrícula de Salto H.10-947, con dicho vehículo transportó en diciembre de 1971 a Vladimir SAWCHUK SWED (a) "VALENTIN" y a Víctor Romeo BRACCINI AMARILLO (a) "ROLANDO" y en algunas oportu- transportó a María del Carmen BERETTA CURI (a) "MABEL".- Expresó además haber recibido dinero de parte del M.L.N, para ayuda

FICHA COMPLEMENTARIA

DOCUMENTO		076899 ANTECEDENTES 84
Fecha	Origen	
	..///	-a pagar los gastos de alquiler de su casa, así como en algunas ocasiones el mantenimiento de su familia.- Indica del ① al ④ .- ((FF))
15/6/72	D.1630	-Corresponde a la Col.23.Detenido en P[illegible]ción (R.M.3).- SALTO (H).
14.6.72.	Doc. 1504.	Estuvo detenido en una oportunidad por sus actividades, recobrando la libertad.En la calle Paraguay No.777, tenía montada la Emisora Receptora,trasladándola a su nueva dirección.La casa de la calle Paraguay se encuntra desabitada y en ruinas.- (W) (INDICA-4 a 5)
12.7.72	1996	Detenido 17.mayo.72 por allanamiento en base a declaraciones de detenidos.-Indica ⑥⑨.-(DD)
20/V/977	D.0475 PME	-Figura en una nómina de privados de libertad en el Ambito del Ejército al 6/Agosto/976.Lugar de Reclusión:E.M.R. No. 1.Eval. A-1.(P).-
20.5.77	0475(B)PME	-Situación del mismo al 6.8.76:Det.19.5.72.Procesado. Eval.A-1(P).-
10.10.80	0470	-Aparece en una relación de reclusos del E.M.R. Nº 1, integrantes del denominado Movimiento "[illegible]". Fue visitado en el establecimiento por[illegible] GUTIERREZ (madre);Marta PICCIA (esposa). Eval:A-1. (MT).-

FECHA	DOCUMENTOS	GUTIERREZ.Carlos Eddy 1708/70 ANTECEDENTES A REGISTRAR K5
21.7.81	Consolidado 2.7.81 D.5854	- PROCESADO. Fecha: 21.05.81. Causa: Art.60(V) C.P.M. y 179 C.P.O. JUEZ: J.M.I.1er.T. .Antecedentes: Condena:04.03.80; 10 años Penit.. EVAL. A.1.-(KK)
16.02.82	D. 5757/81 68	-Figura en una relacion de la Corte Electoral, de ciudadanos inscriptos en el Registro Civico Nacional, que se encuentran comprendidos en el Art. 1, Literal "B" del Acto Institucional No. 4, con prohibicion de ejercer el derecho de voto. (Procesados por delitos de "Lesa Nacion").EVALUACION A-1(VL) Indica (10) (11)
16.02.82	D.6004/81/ 029	-Se encuentra comprendido en el Art.1o. literal b) del Acto Institucional No.4,por haber sido procesado el 28 / 9 / 72 por los delitos previstos en. C.P.M. C.P.O. 137; 197. EVALUACION A-1 (LA)
29.10.82	D.21693	1972/De las declaraciones en Actas de Alberto Salvador BONESSI (a)"Pablo"(integrante del M.L.N.-T),surge que el causante integraba la organización,desempeñanado dentro de la misma actividades de servicio,abastecimiento,en el Dpto. de Salto,entre otras actividades.-Eval:A-1(AD)

FECHA	DOCUMENTOS	076899 ANTECEDENTES A REGISTRAR B-6
4.1.83	D23450	Es mencionado en Acta Labrada de declaraciones de Conrado Alceo GYURKOVITS HERBON del 8.5.1972.(Ver página 101)Eval. A-1.(ME)
25.3.83	24324/83	FECHA DE DETENIDO: 19.5.72, UNIDAD CAPTORA: Bn.I.7, CONDENADO: 10 años, FECHA DE LIBERTAD PROBABLE: 19.5.82,Art.150 132-6,137,61-184,197-344,61-344 CPO. SEISPUNTISTA.-Eval. A-1.-(FE)
17.5.83	26250/83 De pág.008 a pág.009	- Acta de fecha 22.5.72, por pertenecer al M.L.N, declara vinculaciones con: Wilson MACHADO TIRONI (a) "JUAN" (a) "OMAR", Julio César MORELLI (a) "ATANASILDO" (a) "MARIO", Juan José NOUCHED SOSA (a) "DAVID", ALVAREZ MORELL (a) "ISAAC", Pablo BONESSI,Elbio CARDOZO (a) "ANICETO" y Dante MELO RAMOS (a) "WALTER", (a) TINOy (a)"RUFFO".- Eval: A-1.- (AA).-
20.5.83	24746/83 Pag. 19	- Figura en una relacion de detenidos en el E.M.R. 1 procedente de la P.M.E. Detenido 19.05.72. Pertenece al M.L.N. EVAL A-1 (B).-
20.5.83	18378/82	02.02.82- Ficha del E.M.R. 1 establece: DEtenido el 19.05 72. Indica 12. EVAL B-2 (B).-
11.6.83	0663/80 pag.7	-16.6.80-Indica Idem Doc. 0470/80, aportando No. Recl:1220, es visitado en el EMR.1 por María TRINIDAD (cuñada)Eval: A-1(M).-

FECHA	DOCUMENTOS	GUTIERREZ 076890 ANTECEDENTES A REGISTRAR CARLOS EDDY 87
14.8.83	0379/80 pág.24	En consolidado de P.M.E. del 31.3.80 figura como: 03.11.77: Sent.1a.O.: 9 años P. Juez.1a.I.2dolT.- 04.03.80: Condenado 10 años Penit. Eval.A-1.(ME)
23.8.83	29177/03	-Indica Idem. Doc. 2822/72 anotación de fecha 5.9.72.- Eval.:A-2.- (MB)
3/2/84	11841 / 82 PAG. 2473	-POSEE ... EN EL CO.NA.E- EVAL - A - 1.C(D) INDICA ( ) ( ) ( )

MINISTERIO DE DEFENSA NACIONAL
S. I. D.

076900-0

9 AGO. 1974
fs. 1

Dep. I Secc. I
Sub - Secc. G
Ficha Nro.____ Confec.____

GUTIERREZ BATISTA (Apellidos) Carlos Ernesto (Nombres)

DOCUMENTOS: C/C. BVB 27021 (1) (Serie / Nro.) C/I. 1.489.760 (Nro. / Dpto.)

OTROS DOC. ____ (Pasaporte / Lib. Enrol. / etc.)

NACIMIENTO: 5.5.947 (Fecha) Maldonado (Lugar)

DOMICILIO: Piratas 4915 Isola 6446 ap.2 (2) (Calle / Nro. / Teléf.) Montevideo (Ciudad o Localidad)

PROFESION U OCUPACION: Metalurgico

LUGAR: INLASA CARGO: ____

IDEOLOGIA POLITICA: ____ CLASIFICACION: ____

DATOS COMPLEMENTARIOS: ____ (Est. Civil / [redacted] / Conyuge / Hijos)

Hijo de Elbio y Sixta (Otros familiares)

Fecha	Documentos	076900 ANTECEDENTES A REGISTRAR 52
18.7.73	DNII	Fué detenido el 9.7.73 durante la manifestación realizada en 18 de julio, liberado el 18.7.73. (K)
18/XII/81.....		- Se contestó por Memo Nº 2543/81 para ANCAP.- (GM).-
16/XII/81	10456	- Indica del (1) al (2).- (GM).-

63

JUNTA DE COMANDANTES EN JEFE 076900

S. I. D.

Dep. I Secc. I

Sub Secc. A/N B

Ficha Nro. _____ Confec. 30-3-79

GUTIERREZ BATISTA — Carlos Ernesto

Apellidos — Nombres

DOCUMENTOS: C/C BVB-27021 C/I. _____

Serie Nro. Nro. Dpto.

OTROS DOC. _____

Pasaporte Lib. Enrol. etc.

NACIMIENTO: _____

Fecha Lugar

DOMICILIO: _____

Calle Nro. Teléf. Ciudad o Localidad

PROFESION U OCUPACION: _____

LUGAR: _____ CARGO: _____

IDEOLOGIA POLITICA: _____ CLASIFICACION: _____

DATOS COMPLEMENTARIOS: _____

Est. Civil Cónyuge Hijos

_____

Otros familiares

Fecha	Documentos	076900 ANTECEDENTES A REGISTRAR B-4
7-11-78	1513	-- Delegado de Mesa por las listas :90-1001-2001. , en las elecciones nacionales del año 1971, por el Departamento de Montevideo .- Circuito N°255. (Inf. Corte Electoral).- (Pág. N°0312). (C)

(SJ)

ACTA DE CIERRE DE MICROFILMACION

LUGAR DE LA MICROFILMACION (ORGANISMO): SERVICIO DE INFORMACION DE DEFENSA.-

FECHA DE FINALIZACION DE LA MICROFILMACION: 04 de Junio de 1984.-

DENOMINACION DE LA DOCUMENTACION: FICHAS CORRESPONDIENTES AL FICHERO GENERAL.-

IDENTIFICACION DEL ULTIMO ORIGINAL MICROFILMADO: FICHA Nº.76900-0 (GUTIERREZ BATISTA, Carlos Ernesto).-

OPERARIO/S: Cbo.2da.Agustín Barboza y Sdo.1ra.Jorge Sarraute.-

REDUCCION DE IMAGEN: 29 X

SISTEMA EMPLEADO: STANDARD

ROLLO SIMULTANEO: NO

VISTO: Una vez comprobadas las características que contiene el último documento microfilmado en el cierre del acta, se da por finalizada - la microfilmación , firmando para su constancia el funcionario responsable y la Dirección de la Oficina, como aval de la autenticidad de este rollo.-

El Encargado de la Sección Microfilmación

Sgto.1o. Juan C. Martinez

El Jefe de la Sección Microfilmación

Mayor Pedro Barneix

abcdefghijklmnopqrstuvwxyz$¢£/%#½¼¾—=+×°@*

1.25 1.4 1.6

IMAGE EVALUATION TEST TARGET (MT-1)

3 L/MM

1.0 4.5 2.8 2.5 5.0 3.2 2.2 5.6 3.6 6.3 4.0 2.0 1.1 1.8 1.25 1.4 1.6

ABCDEFGHIJKLMNOPQRSTUVWXYZ
abcdefghijklmnopqrstuvwxyz
1234567890$¢£/%#½¼¾—=+×°@*
ABCDEFGHIJKLMNOPQRSTUVWXYZ1234567890
abcdefghijklmnopqrstuvwxyz$¢£/%#½¼¾—=+×°@*
ABCDEFGHIJKLMNOPQRSTUVWXYZ1234567890
abcdefghijklmnopqrstuvwxyz$¢£/%#½¼¾—=+×°@*

SHOULD MEASURE .20" AT DESIRED REDUCTION

30x 28x 24x 20x 16x 12x 0

Photographic Sciences Corporation

23 WEST MAIN STREET
WEBSTER, N.Y. 14580
(716) 872-4503

ABCDEFGHIJKLMNOPQRSTUVWXYZ
abcdefghijklmnopqrstuvwxyz
1234567890$¢£/%#½¼¾—=+×°@*
ABCDEFGHIJKLMNOPQRSTUVWXYZ1234567890
abcdefghijklmnopqrstuvwxyz$¢£/%#½¼¾—=+×°@*
ABCDEFGHIJKLMNOPQRSTUVWXYZ1234567890
abcdefghijklmnopqrstuvwxyz$¢£/%#½¼¾—=+×°@*

1.0 4.5 2.8 2.5 5.0 3.2 2.2 5.6 3.6 6.3 4.0 2.0 1.1

ABCDEFGHIJKLMNOPQRSTUVWXYZ
abcdefghijklmnopqrstuvwxyz
1234567890$¢£/%#½¼¾—=+×°@*
ABCDEFGHIJKLMNOPQRSTUVWXYZ1234567890

1.0 4.5 2.8 2.5 5.0 3.2 2.2 5.6 3.6 6.3 4.0 2.0 1.1

FIN

ROLLO